

EXTRACTO SOLICITUD RENOVACION CC.MM MENOR

1. Razón social solicitante	Asociación Gremial de pescadores Artesanales y Buzos Mariscadores de Caldera.
2. Indicación solicitud.	Renovación CC.MM menor
3. Número S.I.A.B.C	47061
4. Ubicación espacio solicitado.	Varadero Artesanal de Pescadores Artesanales.
5. Breve descripción.	<p>1. Amparar el uso de infraestructura fiscal de apoyo a la pesca artesanal, correspondiente a instalaciones de varadero para embarcaciones menores, que incluyan rampa para varadero, explanada y otros elementos, edificación casetas sistema tractor o tiro de carro, carros de arrastre embarcaciones, edificación servicios higiénicos y portería, edificación oficinas, talleres, paños y salas de residuos.</p> <p>2. Prestación de servicios y/o desarrollo de actividades de soldadura, electricidad, tornería y ferretería naval que por su naturaleza son de apoyo a la reparación, mantención y conservación de embarcaciones pesqueras artesanales y sus aparejos de pesca: Clasificador actividad económica, código 701001 del Servicio de Impuestos Internos (ARRIENDO DE INMUEBLES AMOBLADOS CON EQUIPOS Y MAQUINARIAS).</p>
Descripción de Obras.	Rampa varaero, explanada, caseta tiro embarcaciones, edificación servicios higienicos y portería, oficinas, talleres, ferretería, paños y salas de residuos.
Indicación.	Antecedentes de solicitud se encuentran a disposición de público en la Capitanía de Puerto de Caldera.
Visación extracto.	

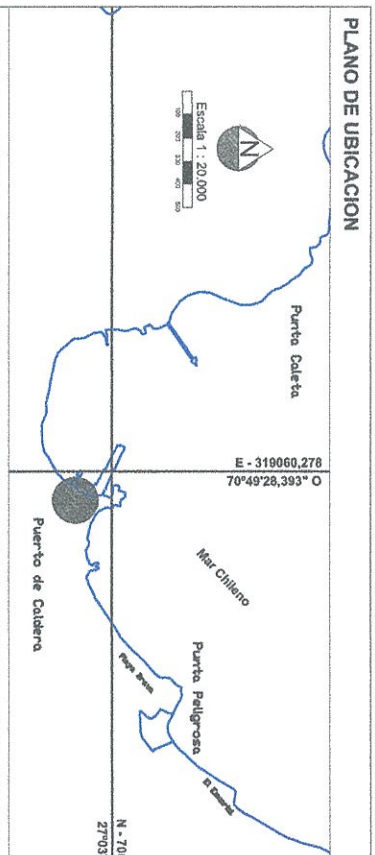

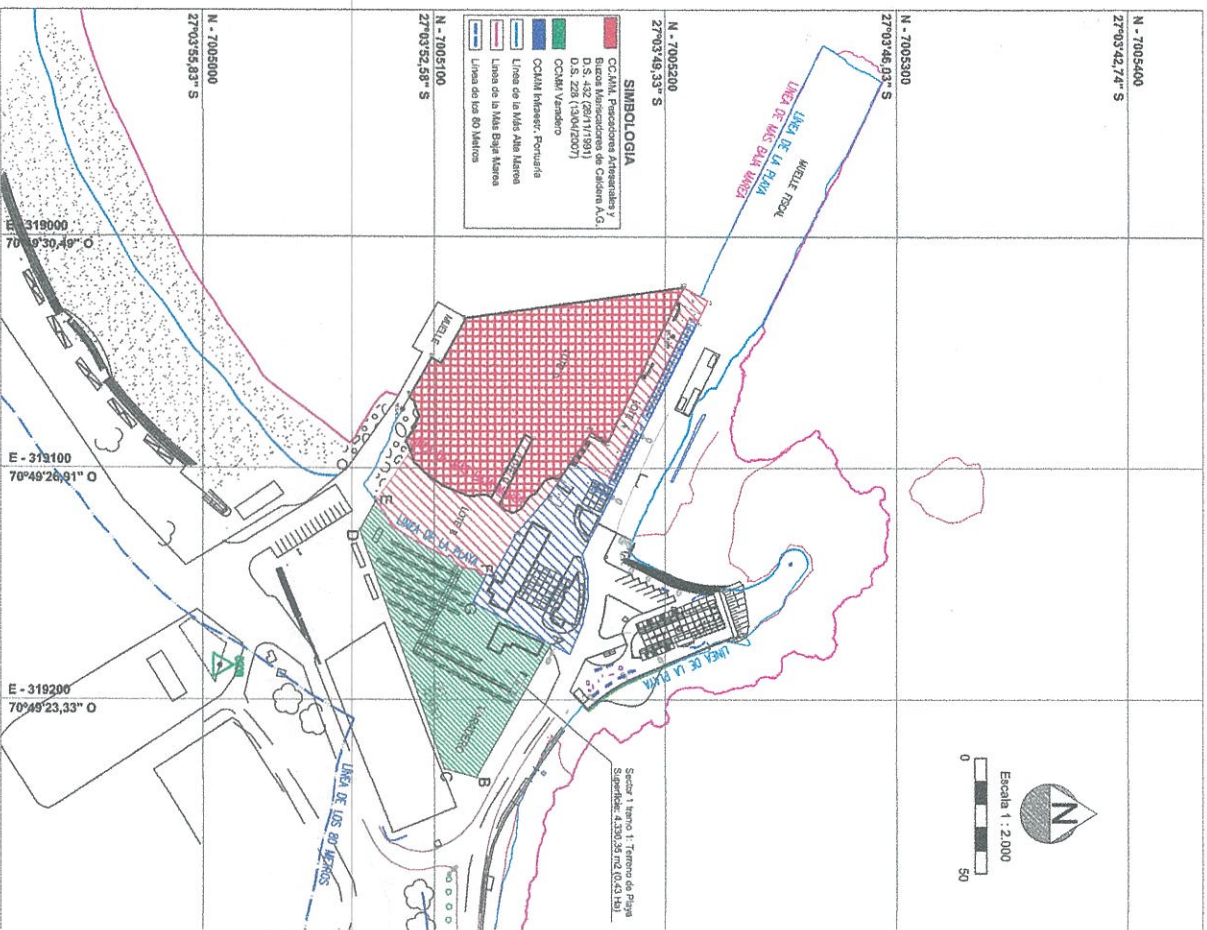

PLANO DE RENOVACION CC.MM MENOR VARADERO ARTESANAL

Cuadro de coordenadas geográficas, UTM y distancias referidas al Datum WGS-84

Sector 1 Terreno 1: Terreno de Playa

Letra	Latitud Sur	Longitud Oeste	Superficie UTM	Dist. UTM	Perímetro	Dist. Real
A	27°03'56,02"	70°49'24,22"	7005150,622	319178,245	AS1	65,69
B	27°03'55,00"	70°49'22,17"	7005114,305	319203,322	BC1	14,30
C	27°03'53,45"	70°49'22,23"	7005154,489	319228,401	CD1	109,28
D	27°03'53,58"	70°49'20,07"	7005098,912	319126,038	DE1	14,12
E	27°03'53,38"	70°49'20,65"	7005074,781	319114,289	EF1	60,44
F	27°03'51,82"	70°49'23,54"	7005122,672	319145,058	FG1	13,24
G	27°03'51,01"	70°49'24,91"	7005118,891	319157,910	GA1	38,28

Superficie: 4.330,25 m2 (0,43 Ha)

Puntos de Referencia

Letra	Latitud Sur	Longitud Oeste	Coord. UTM	Dist. UTM
PR1	27°03'53,97"	70°49'22,58"	7005098,287	319074,859
PR2	27°03'49,15"	70°49'23,05"	7005034,410	319043,738

Relaciones

ET	Objeto	ET	Relación
E1	Oleera	E4	Relación 2
E2	Baño	E5	Bodega mediana liviana
E3	Galpón madera 1	E6	Bodega mediana sólida

Ligazón a la Red Geodésica Proyección UTM Datum: WGS-84 (Datum WGS) 1984 Zona 19 Hemisferio Sur

Fuente de Información
Cartografía del Bordo Costero
Plano III - 12 Puerto Caldera
Resolución Fija Línea de Playa
D.G.T.M. y M.M. N° 12.2007/3
12 de abril del 2013
Datum WGS-84

Actualización de Concesión en Terreno de playa con uso de mejora fiscal

Objetivo
Varadero para embarcaciones artesanales

Solicitante
Asociación Gremial de Pescadores Artesanales y Buzos Mariscadores de Caldera A.G.
RUT: 71.665.200-9
Representante Legal
Fabán Salazar Gallardo
RUT: 9.260.863-8

Muelle Fiscal S/N
Caldera
agpescadores@gmail.com

III Región de Atacama
Provincia de Copiapó
Comuna de Caldera
Sector Muelle Fiscal - Varadero

Plano realizado por:
Luis Kina Pizarro
Geometror
lkina@gmail.com

GEOKINA
Servicio de Geometría e Ingeniería
Fecha: Feb. 2019
Elaboró: Varadero Caldera Muelle CCMM Varadero

ARMADA DE CHILE
COMANDANCIA EN JEFE 1ª ZONA NAVAL
GOBERNACION MARITIMA DE CALDERA
CAPITANIA DE PUERTO DE CALDERA