

SS.FF.AA.D.P.F (D.C.F) "PUB."Nº 1/2026 /C.G.R.

OBJ :: Remite Estados Financieros año 2025.

REF :: 1) Oficio C.G.R. N°E209866/2025 de 09 diciembre de 2025 "Imparte Instrucciones a los Servicios e Instituciones del Sector Público sobre la preparación y presentación de los estados financieros, al cierre del ejercicio contable año 2025".

**SANTIAGO,** 05 MAR 2026

**DE : SUBSECRETARÍA PARA LAS FUERZAS ARMADAS**

**A : CONTRALORÍA GENERAL DE LA REPÚBLICA**

1. Por documento citado en referencia N°1, se imparten instrucciones para la preparación y remisión de los Estados Financieros con el fin de determinar la situación presupuestaria, financiera y patrimonial de las Instituciones, Organismos y Entidades que integran el Sector Público a contar del ejercicio contable correspondiente al año 2025.

2. En conformidad a lo anterior, adjunto remito a Ud., los Estados Financieros año 2015, confeccionados de acuerdo con la normativa contable aprobada por la resolución N°16, de 2015, Normativa del Sistema de Contabilidad General de la Nación, que a continuación se indican:

- Balance General.
- Estado de Resultados.
- Estado de Flujos Efectivos.
- Variación de Fondos No Presupuestarios
- Estado de Cambio en el Patrimonio Neto.
- Estado de Situación Presupuestaria.
- Notas Explicativas a los Estados Financieros.
- Opinión de Auditoría.

3. Es preciso señalar, que la información de este informe fue remitida vía electrónica en los plazos establecidos.

Saluda a Ud.

**GAIÓN EDELSTEIN SILBER**  
**SUBSECRETARIO PARA LAS FUERZAS ARMADAS**

**DISTRIBUCIÓN:**

- 1.- CONTRALORÍA GENERAL DE LA REPÚBLICA (SISTEMA DIGITAL)
  - 2.- SS.FF.AA. DIVISIÓN AUDITORÍA
  - 3.- SS.FF.AA. DEPARTAMENTO CONTABILIDAD Y FINANZAS (ARCHIVO)
- GFSH/MRO/ngf



# **SUBSECRETARIA PARA LAS FUERZAS ARMADAS**

## **Ministerio de Defensa Nacional**

### **ESTADOS FINANCIEROS 2025**

**Santiago de Chile, 2026**

SÍGUENOS EN REDES SOCIALES:



## INDICE

CONTENIDO	PÁGINA
	Balance General -5-
	Conciliaciones Bancarias -7-
	Conciliaciones Nómina Obligaciones Giradas no Cobradas -7-
	Estado de Resultados -10-
	Estado de Cambios en el Patrimonio Neto -12-
	Estado de Flujos de Efectivo -13-
	Variación de Fondos No Presupuestarios -14-
	Estado de Situación Presupuestaria -15-
	Notas Explicativas -18-
Nota 1	Naturaleza de la Operación -19-
Nota 2	Resumen de Normas, Políticas y Estimaciones Contables -24-
Nota 3	Cambios en Políticas y Estimaciones Contables -33-
Nota 4	Recursos Disponibles -33-
Nota 5	Cuentas por Cobrar con Contraprestación. -36-
Nota 6	Cuentas por Cobrar sin Contraprestación. -38-
Nota 7	Inversiones Financieras -39-
Nota 8	Préstamos -40-
Nota 9	Deudores Varios -40-
Nota 10	Deterioro Acumulado de Bienes Financieros -44-
Nota 11	Existencias -44-
Nota 12	Bienes de Uso -44-
Nota 13	Costos de Estudios y Programas -79-
Nota 14	Activos Intangibles -79-
Nota 15	Propiedades de Inversión -82-
Nota 16	Agricultura -86-
Nota 17	Otros Activos No Corrientes -86-
Nota 18	Depósitos de Terceros -86-
Nota 19	Deuda Pública -88-
Nota 20	Cuentas por Pagar con Contraprestación -88-
Nota 21	Cuentas por Pagar sin Contraprestación -89-
Nota 22	Provisiones -89-
Nota 23	Beneficios a los Empleados -89-
Nota 24	Arrendamientos -91-
Nota 25	Concesiones -92-
Nota 26	Otros Pasivos -93-
Nota 27	Activos y Pasivos Contingentes -94-
Nota 28	Ingresos de Transacciones con Contraprestación -95-

Nota 29	Transferencias, Impuestos y Multas	-95-
Nota 30	Efectos de las Variaciones Tipos de Cambio Moneda Extranjera	-97-
Nota 31	Errores	-97-
Nota 32	Información Financiera por Segmentos	-97-
Nota 33	Información a revelar sobre partes relacionadas	-97-
Nota 34	Inversiones en Asociadas y Negocios Conjuntos	-97-
Nota 35	Estados Financieros Consolidados y Separados	-98-
Nota 36	Diferencias entre el Presupuesto Actualizado y Devengo	-98-
Nota 37	Transferencias de Ingresos y Gastos Presupuestarios	-101-
Nota 38	Variaciones en el Patrimonio Neto	-103-
Nota 39	Hechos ocurridos después de la fecha de presentación	-104-
Nota 40	Bienes de Uso recibidos en Comodato	-104-
Nota 41	Otra Información a Revelar	-105-
	Opinión de Auditoría	-106-

---

## BALANCE GENERAL 2025

Desde el 01 de enero al 31 de diciembre de 2025

Miles de Pesos

CUENTAS	AÑO		AÑO	
	31/12/2025		31/12/2024	
<b>ACTIVO</b>				
<b>ACTIVO CORRIENTE</b>	<b>NOTAS</b>		2.241.949	1.090.991
RECURSOS DISPONIBLES		709.306		626.518
Disponibilidades en Moneda Nacional	4	586.826	491.369	
Disponibilidades en Monedas Extranjeras		0	0	
Anticipo de Fondos	4	122.480	135.149	
BIENES FINANCIEROS		1.532.643		464.473
Inversiones Financieras		0	0	
Cuentas por Cobrar Con Contraprestación	5	374.317	210.991	
Cuentas por Cobrar Sin Contraprestación	6	160.388	183.750	
Préstamos		0	0	
Deudores Varios	9	997.939	69.732	
Deterioro Acumulado de Bienes Financieros		0	0	
EXISTENCIAS	11	0	0	0
OTROS ACTIVOS CORRIENTES		0	0	0
<b>ACTIVO NO CORRIENTE</b>			24.702.999	24.763.671
BIENES FINANCIEROS		0		0
Inversiones Financieras		0	0	
Cuentas por Cobrar Con Contraprestación		0	0	
Cuentas por Cobrar Sin Contraprestación		0	0	
Préstamos		0	0	
Deudores Varios		0	0	
Deterioro Acumulado de Bienes Financieros		0	0	
INVERSIONES ASOCIADAS Y NEGOCIOS CONJUNTOS		0	0	0
BIENES DE USO		8.955.376		8.908.029
Terrenos	12	7.962.496	7.962.496	
Edificaciones Institucionales	12	8.209.418	8.209.418	
Infraestructura Pública		0	0	
Bienes de Uso en Leasing		0	0	
Bienes Concesionados		0	0	
Bienes de Uso en Curso		0	0	
Otros Bienes de Uso	12	1.208.373	1.049.589	
Depreciación Acumulada de Bienes de Uso	12	-8.424.910	-8.313.474	
Deterioro Acumulado de Bienes de Uso	12	0	0	
BIENES INTANGIBLES		306.626		408.960
Bienes Intangibles	14	533.570	533.570	
Amortización Acumulada de Bienes Intangibles	14	-226.944	-124.610	
Deterioro Acumulado de Bienes Intangibles	14	0	0	
PROPIEDADES DE INVERSIÓN		15.440.997		15.446.682
Propiedades de Inversión	15	16.234.463	16.234.463	
Depreciación Acumulada de Propiedades de Inversión	15	-793.466	-787.781	
Deterioro Acumulado de Propiedades de Inversión	15	0	0	
ACTIVOS BIOLÓGICOS		0		0
Activos Biológicos		0	0	
Depreciación Acumulada de Activos Biológicos		0	0	
Deterioro Acumulado de Activos Biológicos		0	0	
OTROS ACTIVOS NO CORRIENTES		0	0	0
<b>TOTAL ACTIVOS</b>			26.944.948	25.854.662

Cuentas	AÑO		AÑO	
	31/12/2025		31/12/2024	
<b>PASIVO</b>				
<b>PASIVO CORRIENTE</b>			739.482	1.383.995
DEUDA CORRIENTE			537.818	436.587
Depósitos de Terceros	18	537.818		436.587
DEUDA PÚBLICA			0	0
Deuda Pública Interna		0		0
Deuda Pública Externa		0		0
OTRAS DEUDAS			201.664	947.408
Cuentas por Pagar Con Contraprestación	20	143.353		85.651
Cuentas por Pagar Sin Contraprestación	21	201		3.447
Provisiones	22	0		0
Obligaciones por Beneficios de los Empleados	23	58.044		858.244
Pasivos por Leasing		0		0
Pasivos por Concesiones		0		0
Otros Pasivos	26	66		66
<b>PASIVO NO CORRIENTE</b>			0	0
DEUDA PÚBLICA			0	0
Deuda Pública Interna		0		0
Deuda Pública Externa		0		0
OTRAS DEUDAS			0	0
Provisiones		0		0
Obligaciones por Beneficios de los Empleados		0		0
Pasivos por Leasing		0		0
Pasivos por Concesiones		0		0
<b>TOTAL PASIVOS</b>			739.482	1.383.995
<b>PATRIMONIO</b>			26.205.466	24.470.667
PATRIMONIO DEL ESTADO			26.205.466	24.470.667
Patrimonio Institucional	38	9.586.442		9.586.442
Resultados Acumulados	38	14.884.225		14.330.238
Resultado del Ejercicio	38	1.734.799		553.987
INTERESES MINORITARIOS		0	0	0
<b>TOTAL PASIVOS Y PATRIMONIO</b>			26.944.948	25.854.662

## CONCILIACIONES BANCARIAS 2025

Desde el 01 de enero al 31 de diciembre de 2025

Pesos

Moneda	Cuenta Corriente	Saldo Banco 31.12.2025	Operaciones Giradas No Cobradas	Saldo Cartola Bancaria	Diferencia	Notas
Pesos	CAJA	223.650	0	0	0	
Pesos	BANCOESTADO 109001821 APORTE FISCAL	4.245.685	95.388.349	99.634.034	0	4
Pesos	BANCOESTADO 109001856 REMUNERACIONES	511.514.067	354.603.663	866.117.730	0	4
Pesos	BANCO ESTADO 109002020 ADM DE FONDOS	70.842.349	15.127.200	85.969.549	0	4
Pesos	BANCO ESTADO 109005118 GASTOS RESERVADOS	0	0	0	0	
<b>Totales</b>		<b>586.825.751</b>	<b>465.119.212</b>	<b>1.051.721.313</b>	<b>0</b>	

## NOMINA DE OBLIGACIONES GIRADAS NO COBRADAS

CUENTA CORRIENTE BANCO ESTADO : 109001821 APORTE FISCAL LIBRE			
CHEQUE	FECHA	NOMBRE	MONTO
20251826	11/12/2025	96556940-5 PROVEEDORES INTEGRALES PRISA S A	104.112
20251907	29/12/2025	76908814-8 INTELPRINT G908814-8 INTELPRINT CHILE SPTELPR	135.612
20251908	29/12/2025	77943232-7 MIX VENTA SP 77943232-7 MIX VENTA SPA 7 MIX V	331.617
20251914	30/12/2025	60805000-0 TESORERIA G0 TESORERIA GENERAL DE LA RA GENE	3.036.564
20251918	30/12/2025	92580000-7 EMPRESA NAªRESA NACIONAL DE TELECOMUNAL DE	654.801
20251919	30/12/2025	92580000-7 EMPRESA NAªRESA NACIONAL DE TELECOMUNAL DE	635.680
20251920	30/12/2025	96800570-7 ENEL DISTRIBUCION CHILE S.A.	476.989
20251921	30/12/2025	96800570-7 ENEL DISTRIBUCION CHILE S.A.	20.793.637
20251922	30/12/2025	96800570-7 ENEL DISTRIBUCION CHILE S.A.	5.446.063
20251923	30/12/2025	96800570-7 ENEL DISTRIBUCION CHILE S.A.	153.280
E-423	30/12/2025	8809918-4 GINO CANCINO RUBIO	27.090
20251914	30/12/2025	17536229-0 ANDREA NOELIA MENDIETA MUÑOZ	1.492.103
20251914	30/12/2025	17702658-1 NICOLAS ANDREE TORRES DROGUETT	1.492.103
20251914	30/12/2025	18032283-3 ANSAY MARÍN MADRID	1.492.103
20251914	30/12/2025	18407583-0 JUAN PABLO NORAMBUENA VILLAGRA	1.492.103
20251914	30/12/2025	18461731-5 SIMÓN RAMÍREZ NORAMBUENA	1.492.103
20251914	30/12/2025	18610287-8 KARLA EGUILUZ GUTIERREZ	1.492.103
20251914	30/12/2025	18863672-1 SEBASTIAN MIRANDA RUBIO	1.492.103
20251914	30/12/2025	19059170-0 PATRICIA CONTRERAS ANTILEF	1.492.103
20251914	30/12/2025	19585220-0 SOLANGE ZAMBRANO PALMA	1.492.103
20251914	30/12/2025	20071842-9 MARÍA JOSÉ GOYENECHÉ CAMUS	1.492.103
20251914	30/12/2025	20382779-2 NICOLAS CALDERON RODRIGUEZ	1.492.103
20251914	30/12/2025	20836214-3 CRISTINA QUEVEDO SEPULVEDA	1.492.103
20251914	31/12/2025	16255127-2 ELIZABETH Mª127-2 ELIZABETH MORENO ARAIHT M	200.000
6168422	31/12/2025	11524398-5 CLAUDIA ROM4398-5 CLAUDIA ROMAN REBOLDIA RO	361.530
20251924	31/12/2025	8015333-3 SERGIO FUEN25333-3 SERGIO FUENZALIDA HELIO FUE	43.255.124
E425	31/12/2025	17394989-8 FRANCISCO ROA JARA	931
20251950	31/12/2025	60503000-9 EMPRESA DE CORREOS DE CHILE	955.305
20251951	31/12/2025	60503000-9 EMPRESA DE CORREOS DE CHILE	187.617
20251952	31/12/2025	96722460-K METROGAS S A	49.680
20251948	31/12/2025	82962000-6 COMUNIDAD EDIFICIO TEATINOS 20 ALAMEDA 1	388.667
20251949	31/12/2025	56005660-5 COMUNIDAD AVENIDA BULNES 80	288.814
<b>TOTAL</b>			<b>95.388.349</b>

CUENTA CORRIENTE BANCO ESTADO : 109001856 REMUNERACIONES			
CHEQUE	FECHA	NOMBRE	MONTO
6169627	29/12/2025	61603000-0 FONDO NACIONAL DE SALUD	193.120
20251909	29/12/2025	96929390-0 SERVICIOS DE ADMINISTRACION PREVISIONAL S A	192.204.487
20251911	30/12/2025	17657238-8 SEBASTIAN ROCO FREDES	1.795.500
20251911	30/12/2025	18246902-5 ANDREA GONZALEZ VASQUEZ	1.795.500
20251910	30/12/2025	09406560-7 EMILIANA SILVANA REYES CAMPILAY	2.005.146
20251910	30/12/2025	10605457-6 FELIPE FERNANDEZ CONTRERAS	1.775.550
20251910	30/12/2025	10812768-6 ANDRÉS DÍAZ CESPEDES	1.971.423
20251910	30/12/2025	10933689-0 PAULA MARIA ESTER GONZALEZ YANEZ	2.948.276
20251910	30/12/2025	10984220-6 RODRIGO VAN BEBBER RIOS	3.000.000
20251910	30/12/2025	15651163-3 PABLO GRIOTT SANCHEZ	2.394.000
20251910	30/12/2025	16462128-6 ERNESTO URIBE CIFUENTES	2.171.229
20251910	30/12/2025	16677627-9 ROBERTO MAURICIO SAEZ OLIVARES	3.163.500
20251910	30/12/2025	17242930-0 JENNIFER SCARLETTE CANCINO HORMAZABAL	991.304
20251910	30/12/2025	18065685-5 JULIO FERNANDO LARA FIGUEROA	1.282.500
20251910	30/12/2025	19377739-2 VALENTINA ROMO ESPINOZA	1.044.615
20251910	30/12/2025	19962036-3 FLORENCIA MORALES CORREA	1.282.500
20251910	30/12/2025	19993817-7 MARIA JOSE ALVARADO NAVARRETE	1.795.500
20251910	30/12/2025	20592266-0 BARBARA CAROLINA GALDAMES SINIGA	1.983.519
20251910	30/12/2025	20777574-6 SEBASTIAN CAMILO TAVALI PEREA	1.282.500
20251910	30/12/2025	21002168-K ROCIO DIAZ LUCERO	835.692
20251910	30/12/2025	4336418-9 JORGE PATRICIO PALMA COUSIÑO	2.308.500
20251910	30/12/2025	6560449-3 ALBERTO POLLONI CONTARDO	1.752.750
20251910	30/12/2025	6970611-8 ANA PLAZA MUÑOZ	1.389.931
20251910	30/12/2025	8670474-9 CARLOS RODRIGO GARCIA QUIROGA	2.565.000
20251910	30/12/2025	9471490-7 NELSON ERNESTO CORNEJO NEIRA	1.741.025
20251925	31/12/2025	16793810-8 SILVANA MUÑOZ CADENAS	28.560
20251929	31/12/2025	15438402-2 HECTOR ALFREDO VENEGAS VICENCIO	3.078.000
20251928	31/12/2025	5207148-8 CARMEN ADRIANA DELPIANO PUELMA	34.581
20251931	31/12/2025	60805000-0 TESORERIA GENERAL DE LA REPUBLICA	64.322
20251931	31/12/2025	96929390-0 SERVICIOS DE ADMINISTRACION PREVISIONAL S A	967.477
20251930	31/12/2025	60805000-0 TESORERIA GENERAL DE LA REPUBLICA	5.230.010
20251930	31/12/2025	60805000-0 TESORERIA GENERAL DE LA REPUBLICA	20.808.111
20251930	31/12/2025	60805000-0 TESORERIA GENERAL DE LA REPUBLICA	83.634.040
20251947	31/12/2025	13971687-6 INGRID RIQUELME CARDENAS	5
20251932	31/12/2025	10812768-6 ANDRÉS DÍAZ CESPEDES	31.809

20251933	31/12/2025	10812768-6 ANDRÉS DÍAZ CESPEDES	31.809
20251934	31/12/2025	13144966-6 LEONARDO GOMEZ GOMEZ	25.815
20251935	31/12/2025	13144966-6 LEONARDO GOMEZ GOMEZ	25.815
20251936	31/12/2025	9370221-2 JORGE CARVAJAL ARAVENA	25.815
20251938	31/12/2025	15021080-1 PHILLIP DURAN PASTENE	121.034
20251939	31/12/2025	15021080-1 PHILLIP DURAN PASTENE	34.581
20251940	31/12/2025	13677074-8 FELIPE SARAOS PAREDES	34.581
20251941	31/12/2025	10173188-K DANIEL SERVANDO ORTIZ ZAPATA	31.809
20251942	31/12/2025	16040406-K CESAR MORALES FLORES	31.809
20251943	31/12/2025	16040406-K CESAR MORALES FLORES	31.809
20251944	31/12/2025	16040406-K CESAR MORALES FLORES	31.809
20251944	31/12/2025	19993817-7 MARIA JOSE ALVARADO NAVARRETE	31.809
20251945	31/12/2025	13254017-9 LORENA VERGARA RIVERA	31.810
20251946	31/12/2025	16913719-6 KATHERINE AGUILERA SEPULVEDA	25.815
20251953	31/12/2025	61108000-K CAJA DE PREVISION DE LA DEFENSA NACIONAL	4.537.561
<b>TOTAL</b>			<b>354.603.663</b>

CUENTA CORRIENTE BANCO ESTADO: 109002020 ADMINISTRACION DE FONDOS			
CHEQUE	FECHA	NOMBRE	MONTO
20251912	30/12/2025	15777047-0 LORENA CISTERNAS HERRERA	1.492.103
20251912	30/12/2025	17176171-9 FELIPE ORTEGA SABAG	1.492.103
20251912	30/12/2025	17622356-1 ROBERTO GONZALEZ GARRIDO	1.492.103
20251912	30/12/2025	18731852-1 CATALINA ANDREA GARCIA FERRADA	1.492.103
20251912	30/12/2025	19135751-5 MATIAS EXEQUIEL JARA FLORES	1.492.103
20251912	30/12/2025	19291088-9 BENJAMIN ANIBAL CARRASCO HIDALGO	1.492.103
20251912	30/12/2025	19699252-9 MAXIMILIANO ISMAEL PARDO CARRASCO	1.492.103
20251912	30/12/2025	19856442-7 ROXANA MONICA AYALA ZAMORANO	1.492.103
20251912	30/12/2025	61979970-4 SUBSECRETARIA PARA LAS FUERZAS ARMADAS	2.024.376
20251913	30/12/2025	19865895-2 MANUEL IGNACIO MELLA BUSTAMANTE	996.930
20251913	30/12/2025	61979970-4 SUBSECRETARIA PARA LAS FUERZAS ARMADAS	169.070
<b>TOTAL</b>			<b>15.127.200</b>

## ESTADO DE RESULTADOS 2025

Desde el 01 de enero al 31 de diciembre de 2025

Miles de Pesos

CUENTAS	NOTAS	2025	2024
<b>INGRESOS</b>	<b>36</b>	<b>28.750.399</b>	<b>25.456.446</b>
INGRESOS POR IMPUESTOS E IMPOSICIONES PREVISIONALES		0	0
Impuestos		0	0
Imposiciones Previsionales		0	0
TRANSFERENCIAS RECIBIDAS		27.361.834	24.564.686
Transferencias Corrientes	37	295.436	213.452
Transferencias de Capital		0	0
Aporte Fiscal	29	27.066.398	24.351.234
INGRESOS POR VENTAS DE BIENES Y PRESTACIONES DE SERVICIOS DE GESTION ORDINARIA		0	0
Venta Neta de Bienes		0	0
Prestaciones de Servicios		0	0
RENTAS DE LA PROPIEDAD		0	0
Arriendos		0	0
VENTA NETA DE OTROS BIENES		0	0
Venta de Bienes de Uso		0	0
Venta de Bienes de Uso por actividades discontinuadas		0	0
Venta de Propiedades De Inversión		0	0
Venta de Bienes Intangibles		0	0
Venta de Activos Biológicos		0	0
INGRESOS FINANCIEROS		0	0
Participaciones en Instrumentos de Patrimonio		0	0
Participación en el Resultado de Asociadas y Negocios Conjuntos		0	0
Intereses		0	0
Venta o rescate de Bienes Financieros		0	0
Reversión de Deterioro		0	0
OTROS INGRESOS		1.388.565	891.760
Multas	29	1.494	304
Otros	29	1.387.071	891.456

CUENTAS		2025	2024
<b>GASTOS</b>	<b>36</b>	<b>27.015.600</b>	<b>24.902.458</b>
GASTOS EN PERSONAL		13.263.675	12.694.307
Personal de Planta	23	5.297.019	5.175.918
Personal de Contrata	23	7.227.491	6.570.913
Personal a Honorarios	23	677.842	809.516
Otros	23	61.323	137.959
BIENES Y SERVICIOS DE CONSUMO	20	2.047.330	1.660.704
PRESTACIONES DE SEGURIDAD SOCIAL	21	181.688	549.461
TRANSFERENCIAS OTORGADAS		11.016.465	9.755.817
Transferencias Corrientes	37	11.016.465	9.755.817
Transferencias de Capital		0	0
Aporte Fiscal		0	0
DEPRECIACIÓN Y AMORTIZACIÓN		150.829	174.947
Depreciación de Bienes	12-15	48.494	97.333
Amortización de Bienes Intangibles	14	102.335	77.614
BAJAS DE BIENES		0	0
DETERIORO		0	0
GASTOS FINANCIEROS		0	0
Intereses		0	0
Deterioro de Bienes Financieros		0	0
Otros		0	0
OTROS GASTOS		355.613	67.222
VARIACIÓN DEL VALOR RAZONABLE EN ACTIVOS FINANCIEROS		0	0
OPERACIONES DE CAMBIO		0	0
<b>RESULTADO DEL EJERCICIO</b>	<b>38</b>	<b>1.734.799</b>	<b>553.987</b>
INTERESES MINORITARIOS		0	0

## ESTADO DE CAMBIOS EN EL PATRIMONIO NETO 2025

Desde el 01 de enero al 31 de diciembre de 2025  
Miles de Pesos

AÑO 2025	NOTAS	PATRIMONIO INSTITUCIONAL	RESULTADOS ACUMULADOS	RESULTADO DEL EJERCICIO	TOTAL PATRIMONIO
<b>SALDO AL 01/01/2025</b>	38	9.586.442	14.330.238	553.987	24.470.667
AJUSTES POR CORRECCIÓN DE ERRORES		0	0	0	0
CAMBIOS EN POLITICAS CONTABLES		0	0	0	0
OTROS AUMENTOS/DISMINUCIONES		0	0	0	0
TRASPASO A RESULTADOS ACUMULADOS	38	0	553.987	-553.987	0
RESULTADO DEL EJERCICIO	38	0	0	1.734.799	1.734.799
TOTAL CAMBIOS EN EL PATRIMONIO	38	0	553.987	1.180.812	1.734.799
<b>SALDO AL 31/12/2025</b>		<b>9.586.442</b>	<b>14.884.225</b>	<b>1.734.799</b>	<b>26.205.466</b>
<b>SALDO AL 01/01/2024</b>	<b>38</b>	<b>9.586.442</b>	<b>14.838.002</b>	<b>-507.764</b>	<b>23.916.680</b>
AJUSTES POR CORRECCIÓN DE ERRORES		0	0	0	0
CAMBIOS EN POLITICAS CONTABLES		0	0	0	0
OTROS AUMENTOS/DISMINUCIONES		0	0	0	0
TRASPASO A RESULTADOS ACUMULADOS	38	0	-507.764	507.764	0
RESULTADO DEL EJERCICIO	38	0	0	553.987	553.987
TOTAL CAMBIOS EN EL PATRIMONIO	38	0	-507.764	1.061.752	553.987
<b>SALDO AL 31/12/2024</b>	<b>38</b>	<b>9.586.442</b>	<b>14.330.238</b>	<b>553.987</b>	<b>24.470.667</b>

## ESTADO DE FLUJOS DE EFECTIVO 2025

Desde el 01 de enero al 31 de diciembre de 2025  
Miles de Pesos

	NOTAS	2025		2024	
<b>VARIACIÓN DE FONDOS PRESUPUESTARIOS</b>			-25.898		136.567
<b>FLUJOS ORIGINADOS EN ACTIVIDADES OPERACIONALES</b>			404.094		648.615
<b>- INGRESOS OPERACIONES PRESUPUESTARIOS</b>			27.617.065		24.663.581
Impuestos		0		0	
Imposiciones Previsionales		0		0	
Transferencias Corrientes	29-36	219.574		204.529	
Rentas de la Propiedad		0		0	
Ingresos de Operación		0		0	
Otros Ingresos Corrientes	36	331.093		107.818	
Aporte Fiscal	29-36	27.066.398		24.351.234	
Transferencias para Gastos de Capital		0		0	
<b>- GASTOS OPERACIONES PRESUPUESTARIOS</b>			27.212.971		24.014.966
Gastos en Personal	36	13.263.675		12.694.307	
Bienes de Servicios de Consumo	36	1.531.658		1.364.827	
Prestaciones de Seguridad Social	36	123.644		136.240	
Transferencias Corrientes	21	11.938.097		9.752.370	
Integros al Fisco	36	350.547		67.222	
Otros Gastos Corrientes		5.350		0	
Aporte Fiscal Libre		0		0	
Aporte Fiscal para el Servicio de la Deuda		0		0	
Transferencias de Capital		0		0	
Servicio de la Deuda - Intereses, Otros Gastos Financieros.		0		0	
<b>FLUJOS ORIGINADOS EN ACTIVIDADES DE INVERSIÓN</b>			-361.476		-329.465
<b>- INGRESOS OPERACIONES DE INVERSIÓN PRESUPUESTARIA</b>			20.424		0
Ventas de Activos Financieros		0		0	
Ventas de Activos No Financieros		0		0	
Recuperación de Préstamos	36	20.424		0	
<b>- GASTOS OPERACIONES DE INVERSIÓN PRESUPUESTARIA</b>			381.900		329.465
Adquisición de Activos Financieros		0		0	
Adquisición de Activos No Financieros	36	381.900		329.465	
Iniciativas de Inversión		0		0	
Préstamos		0		0	
<b>FLUJOS ORIGINADOS EN ACTIVIDADES DE FINANCIAMIENTO</b>			-68.516		-182.583
<b>- INGRESOS POR ACTIVIDADES DE FINANCIACIÓN PRESUPUESTARIA</b>					0
Endeudamiento		0		0	
<b>- GASTOS POR ACTIVIDADES DE FINANCIACIÓN PRESUPUESTARIA</b>			68.516		182.583
Servicio de la Deuda	36	68.516		182.583	
<b>VARIACIÓN DE FONDOS NO PRESUPUESTARIOS</b>			121.355		-67.300
MOVIMIENTO ACREEDORES		8.281.260		14.510.249	
MOVIMIENTO DEUDORES		8.159.905		14.577.549	
<b>VARIACIÓN NETA DEL EFECTIVO</b>			95.457		69.267
Saldo Inicial de disponibilidades			491.369		422.102
Saldo Final de disponibilidades	4		586.826		491.369

## VARIACION DE FONDOS NO PRESUPUESTARIOS

Desde el 01 de enero al 31 de diciembre de 2025  
Miles de Pesos

	NOTAS	2025	2024
<b>MOVIMIENTOS ACREEDORES (CREDITOS)</b>		<b>8.281.260</b>	<b>14.510.249</b>
<b>CUENTAS DEUDORAS</b>		5.366.542	13.149.311
Anticipo de Fondos	4	5.087.067	12.904.299
Ajustes de Disponibilidades - Activo		0	0
Remesas Otorgadas		0	0
Aplicación de Fondos en Administración	18	279.475	245.012
Fondos Especiales		0	0
<b>CUENTAS ACREEDORAS</b>		2.914.718	1.360.938
Depósitos de Terceros	18	2.914.718	1.360.938
Ajustes de Disponibilidades - Pasivo		0	0
Remesas Recibidas		0	0
<b>MOVIMIENTOS DEUDORES (DÉBITOS)</b>		<b>8.159.905</b>	<b>14.577.549</b>
<b>CUENTAS DEUDORAS</b>		6.273.959	13.251.198
Anticipo de Fondos	4	5.066.944	13.006.186
Ajustes de Disponibilidades - Activo		0	0
Remesas Otorgadas		0	0
Aplicación de Fondos en Administración	18	1.207.015	245.012
Fondos Especiales		0	0
<b>CUENTAS ACREEDORAS</b>		1.885.946	1.326.351
Depósitos de Terceros	18	1.885.946	1.326.351
Ajustes de Disponibilidades - Pasivo		0	0
Remesas Recibidas		0	0

## ESTADO DE SITUACION PRESUPUESTARIA

Desde el 01 de enero al 31 de diciembre de 2025  
Miles de Pesos

INGRESOS	NOTAS	PRESUPUESTO			EJECUCIÓN	
		INICIAL	ACTUALIZADO	DEVENGADA	PERCIBIDA	POR PERCIBIR
01 IMPUESTOS		0	0	0	0	0
03 TRIBUTOS SOBRE EL USO DE LOS BIENES Y LA REALIZACIÓN DE LAS ACTIVIDADES		0	0	0	0	0
04 IMPOSICIONES PREVISIONALES		0	0	0	0	0
05 TRANSFERENCIAS CORRIENTES	36	48.531	219.584	295.436	219.574	75.862
06 RENTAS DE LA PROPIEDAD		0	0	0	0	0
07 INGRESOS DE OPERACIÓN		0	0	0	0	0
08 OTROS INGRESOS CORRIENTES	36	137	325.151	415.618	331.093	84.525
09 APOORTE FISCAL	36	15.883.512	27.070.269	27.066.398	27.066.398	0
10 VENTA DE ACTIVOS NO FINANCIEROS		0	0	0	0	0
11 VENTA DE ACTIVOS FINANCIEROS		0	0	0	0	0
12 RECUPERACIÓN DE PRÉSTAMOS	36	0	20.424	394.741	20.424	374.317
13 TRANSFERENCIAS DE GASTOS DE CAPITAL		0	0	0	0	0
14 ENDEUDAMIENTO		0	0	0	0	0
<b>SUBTOTALES</b>		<b>15.932.180</b>	<b>27.635.428</b>	<b>28.172.193</b>	<b>27.637.489</b>	<b>534.704</b>
15 SALDO INICIAL DE CAJA	36	10	197.319	0	0	0
<b>TOTALES</b>		<b>15.932.190</b>	<b>27.832.747</b>	<b>28.172.193</b>	<b>27.637.489</b>	<b>534.704</b>

GASTOS		PRESUPUESTO			EJECUCIÓN	
		INICIAL	ACTUALIZADO	DEVENGADA	PAGADA	POR PAGAR
21 GASTOS EN PERSONAL	36	13.015.024	13.278.419	13.263.675	13.263.675	0
22 BIENES Y SERVICIOS DE CONSUMO	36	1.726.497	1.669.172	1.668.745	1.531.658	137.087
23 PRESTACIONES DE SEGURIDAD SOCIAL	36	20	123.897	123.644	123.644	0
24 TRANSFERENCIAS CORRIENTES	36	727.936	11.944.580	11.938.299	11.938.097	202
25 INTEGROS AL FISCO	36	10	350.547	350.547	350.547	0
26 OTROS GASTOS CORRIENTES	36	0	5.351	5.350	5.350	0
27 APOORTE FISCAL LIBRE		0	0	0	0	0
28 APOORTE FISCAL		0	0	0	0	0
29 ADQUISICIÓN DE ACTIVOS NO FINANCIEROS	36	462.693	392.256	388.166	381.900	6.266
30 ADQUISICIÓN DE ACTIVOS FINANCIEROS		0	0	0	0	0
31 INICIATIVAS DE INVERSIÓN		0	0	0	0	0
32 PRÉSTAMOS		0	0	0	0	0
33 TRANSFERENCIAS DE CAPITAL		0	0	0	0	0
34 SERVICIOS DE LA DEUDA	36	10	68.525	68.516	68.516	0
<b>SUBTOTALES</b>		<b>15.932.190</b>	<b>27.832.747</b>	<b>27.806.942</b>	<b>27.663.387</b>	<b>143.555</b>
35 SALDO FINAL DE CAJA		0	0	0	0	0
<b>TOTALES</b>		<b>15.932.190</b>	<b>27.832.747</b>	<b>27.806.942</b>	<b>27.663.387</b>	<b>143.555</b>

DETALLE DE CUENTAS POR COBRAR AL 31.12.2025.-

**DEUDORES Y ACREEDORES PRESUPUESTARIOS 2025**

Desde el 01 de enero al 31 de diciembre de 2025  
Pesos

**1.-DEUDORES PRESUPUESTARIOS**

CUENTA	DENOMINACION	PROVEEDOR	RUT	MONTO
11505	CXC - TRANSFERENCIAS CORRIENTES	FONASA	61.603.000-0	75.861.966
			<b>SUBTOTAL</b>	<b>75.861.966</b>
11508	CXC - OTROS INGRESOS CORRIENTES	ISAPRE BANMEDICA	96.572.800-7	27.720.443
		ISAPRE COLMENA GOLDEN CROSS	76.296.619-0	19.032.229
		ISAPRE CONSALUD	96.856.780-2	26.659.280
		ISAPRE CRUZ BLANCA	96.501.450-0	4.762.624
		ISAPRE VIDA TRES	96.502.530-8	4.912.294
		ISAPRE NUEVA MAS VIDA	96.504.160-5	1.267.716
		ISAPRE ESENCIAL	96.936.100-0	171.019
		<b>SUBTOTAL</b>	<b>84.525.605</b>	
11512	CXC - RECUPERACION DE PRESTAMOS	FONASA	61.603.000-0	214.984.641
		ISAPRE BANMEDICA	96.572.800-7	50.869.700
		ISAPRE COLMENA GOLDEN CROSS	76.296.619-0	17.424.109
		ISAPRE CONSALUD	96.856.780-2	43.077.427
		ISAPRE CRUZ BLANCA	96.501.450-0	25.555.295
		ISAPRE NUEVA MAS VIDA	96.504.160-5	13.122.253
		ISAPRE VIDA TRES	96.502.530-8	9.281.503
		ISAPRE FUNDACION	71.235.700-2	2.052
<b>SUBTOTAL</b>	<b>374.316.980</b>			
<b>TOTAL</b>				<b>534.704.551</b>

DETALLE DE CUENTAS POR PAGAR AL 31.12.2025.-

ACREEDORES PRESUPUESTARIOS						
CUENTA	DENOMINACION	PROVEEDOR	RUT	MONTO		
21522	CXP BIENES Y SERVICIOS DE CONSUMO	CLAUDIO DIAZ GUZMAN	10.515.947-1	66.000		
		MARIA VALDES ALCAINO	14.585.338-9	66.000		
		MARIA VIVANCO LIZAMA	2.987.189-2	66.000		
		FROILA CUBILLOS CASANOVA	3.500.876-4	66.000		
		SUBSECRETARIA DEL INTERIOR	60.501.000-8	662.009		
		AGUAS ANDINAS S A	61.808.000-5	1.306.700		
		SERVICIOS EDUCACIONALES INTEGRALES Y AFINES LTDA	76.004.300-1	2.135.000		
		LIZANA Y LIZANA CAPACITACION LIMITADA	76.028.883-7	3.280.000		
		SOCIEDAD COMERCIAL SERI LIMITADA	76.148.628-4	1.048.823		
		ABENIS CONSULTORES SPA	76.217.169-4	4.440.963		
		MI ESPACIONET TELECOMUNICACIONES LTDA	76.286.846-6	78.302		
		INGENIERIA PUMPS SPA	76.324.613-2	1.999.200		
		MILLED CHILE SA	76.607.211-9	1.292.816		
		AUTOMOTRIZ JOSE LUIS VALDES ACEVEDO	76.645.795-9	390.000		
		INTEGRAMUNDO SPA	76.779.675-7	273.700		
		CAPACITACIONES CLAUDIO RODRIGUEZ CACERES EIRL	76.929.635-2	3.690.000		
		DS CERTIFICACIONES SPA NDT CHILE	76.954.737-1	59.500		
		FELIPE ALONSO CANALES FAUNDEZ PULIDO Y VITRIFICADO EIRL	76.962.457-0	1.814.750		
		SOCIEDAD LPA SOLUCIONES CORPORATIVAS EN GESTION DE	76.962.980-7	9.181.635		
		DOMINGUEZ FUENTEALBA SPA	77.082.369-2	221.340		
		GENESIS JANETH LAYA GONZALEZ, ELABORACION DE PRODUCTOS	77.103.803-4	368.900		
		JM ASCENSORES SPA	77.163.703-5	987.700		
		MAXSIS SPA	77.211.245-9	3.937.710		
		COMERCIALIZADORA CHILE-PRO SPA	77.251.371-2	775.880		
		JFT CORREDORES DE SEGUROS SPA	77.381.008-7	5.115.810		
		TACITA CONSULTORES SPA	77.383.784-8	862.625		
		SOCIEDAD DE INVERSIONES DASSEN SPA	77.537.871-9	1.287.303		
		MAQUISERVICIOS SPA	77.570.626-0	115.906		
		ELANT SPA	77.740.164-5	595.000		
		ESCUELA NACIONAL DE ADMINISTRACION PUBLICA LIMITADA	77.871.950-9	3.500.000		
		SERVICIOS ISANETTI CHILE SPA	78.144.188-0	22.610.000		
		IMPERIO CAPACITACIONES SPA	78.159.658-2	9.880.000		
		SERVICIO AUTOMOTRIZ A Y S SPA	78.193.836-K	380.800		
		SOC EDUCACIONAL TIMONEL LTDA	78.598.310-6	910.000		
		JARDIN INFANTIL Y SALA CUNA PEQUELANDIA LTDA	78.796.740-K	1.220.000		
		ASCENSORES SERVAS CHILE LTDA	79.988.470-4	207.060		
		INSTITUTO GEOGRAFICO MILITAR	81.448.600-1	114.000		
		IMPORTADORA ORLEANS LTDA	82.771.800-9	104.273		
		INGENIERIA DE SOFTWARE LIMITADA	85.928.600-3	1.417.330		
		QUINTEC CHILE SA	86.731.200-5	5.380.766		
		EMPRESA EL MERCURIO S A P	90.193.000-7	513.771		
		RICOH CHILE SA	96.513.980-K	234.812		
		J LEIVA S A	96.549.620-3	150.154		
		PROVEEDORES INTEGRALES PRISA S A	96.556.940-5	12.630.891		
		IMPORTACIONES Y SERVICIOS ADVANCED COMPUTING TECHNOLOGIES	96.609.940-2	12.390.604		
		DIMERC SA	96.670.840-9	703.766		
		METROGAS S A	96.722.460-K	420.900		
		ENEL DISTRIBUCION CHILE SA	96.800.570-7	16.307.028		
		LITORALPRESS MEDIA DE INFORMACION S A	96.903.430-1	1.666.000		
		ASTRAL TRANSPORTE PRIVADO DE PERSONAS S A	96.934.730-K	159.170		
				<b>SUBTOTAL</b>	<b>137.086.897</b>	
		21524	CXP TRANSFERENCIAS CORRIENTES	ASTRAL TRANSPORTE PRIVADO DE PERSONAS S A	96.934.730-K	201.190
				<b>SUBTOTAL</b>	<b>201.190</b>	
		21529	CXP ADQUISICION ACTIVOS NO	COMERCIALIZADORA DE MUEBLES HP LIMITADA	76.058.118-6	105.000
				SOCIEDAD COMERCIAL FSN SPA	76.368.859-3	5.026.560
				COMPUTACION E INGENIERIA S A	96.693.120-5	1.134.683
				<b>SUBTOTAL</b>	<b>6.266.243</b>	
		<b>TOTAL</b>				<b>143.554.330</b>

# **NOTAS EXPLICATIVAS 2025**

**Santiago de Chile, 2026**



## NOTA 1: “Naturaleza de la operación”

### 1.1.- Entidad:

**Subsecretaría para las Fuerzas Armadas - Ministerio de Defensa Nacional -**

Período: Año 2025

Moneda Funcional: Peso Chileno (\$)

Rol Único Tributario: **61.979.970-4**

Página web URL: <http://www.ssffaa.cl/>

Intranet URL: <https://intranet.ssffaa.cl/>

Dirección: Calle Zenteno # 45, Comuna de Santiago, Ciudad de Santiago, Chile

Atención Presencial: Alameda #1170, Primer Piso.

Teléfono: (+56) 22 628 90 20 – 22 628 90 19

Sistema Contable: Sistema de Información para la Gestión Financiera del Estado (**SIGFE**)

SIGFE Transaccional: <http://sb.sigfe.gob.cl>

SIGFE Reportabilidad: <http://sb.sigfe.gob.cl/sigfeReports>

SIGFE Administración Delegada: <https://sb.sigfe.gob.cl/admSeguridad>

SIGFE Envío de incidencias: <https://servicedesk.dipres.gob.cl/>

SIGFE Plataforma envío de Estados Financieros a CGR: <https://eeff.sigfe.gob.cl/b>

C.G.R. Plataforma de recepción Estados Financieros: <https://www.contraloria.cl/web/cgr/siref>

D.T.E. Documentos Tributarios Electrónicos: <https://dipres.acepta.com/>

## 1.2.-Misión y Objetivos institucional:<sup>1</sup>

### Misión:

“Colaborar con el Ministro de Defensa Nacional en la formulación de políticas y la gestión de los asuntos y procesos administrativos que el Ministerio de Defensa Nacional, instituciones dependientes y relacionadas y las Fuerzas Armadas requieran para el desarrollo de la fuerza y el cumplimiento de sus funciones.”

### Objetivos:

1. Gestionar los beneficios previsionales del sector pasivo de las Fuerzas Armadas y organismos dependientes, así como de sus familiares, generando oportuna y eficazmente los actos administrativos que conceden o regulan los beneficios previsionales y de seguridad social afectos al régimen previsional de las Fuerzas Armadas.
2. Gestionar y adoptar las acciones necesarias para el desarrollo de la carrera funcionaria de las Fuerzas Armadas y organismos dependientes, generando oportuna y eficazmente los actos administrativos que la formalizan.
3. Administrar el borde costero litoral y lacustre de la República a través del otorgamiento de Concesiones Marítimas y Acuícolas, de la zonificación y de la formulación de políticas en los espacios de competencia del Ministerio de Defensa Nacional.

La Subsecretaría para la Fuerzas Armadas, es una institución pública que depende del Ministerio de Defensa Nacional, organismo centralizado, y su relación orgánica con los poderes del estado, está provista en la Constitución Política de la República de Chile en su parte orgánica, donde refleja el gobierno, la forma de organización, poderes del estado, forma jurídica, y su relación entre ellos con sus respectivas competencias.

---

<sup>1</sup> [https://www.ssffaa.cl/index096e.html?page\\_id=36](https://www.ssffaa.cl/index096e.html?page_id=36)



## SUBSECRETARIO PARA LAS FUERZAS ARMADAS

**Galo Eidelstein Silber**

Decreto 248, 29/11/2010, publicado 27/01/2012, última versión y modificación 29/02/2020



### Descripción:

El Subsecretario para las Fuerzas Armadas es el Jefe Superior de la Subsecretaría y colaborador/a inmediato y directo del Ministro en materias de su competencia. Asimismo, le corresponderá dirigir, coordinar y controlar el cumplimiento y ejecución de las políticas, planes y programas de esta Subsecretaría de Estado.

Asimismo, el Subsecretario para las Fuerzas Armadas ordenará el accionar de las divisiones y departamentos de la Subsecretaría, impartirá las instrucciones a los funcionarios de su dependencia y distribuirá el trabajo atendiendo a su importancia relativa y volumen, dentro del marco de la organización establecida en el "REGLAMENTO ORGÁNICO Y DE FUNCIONAMIENTO DEL MINISTERIO DE DEFENSA NACIONAL".

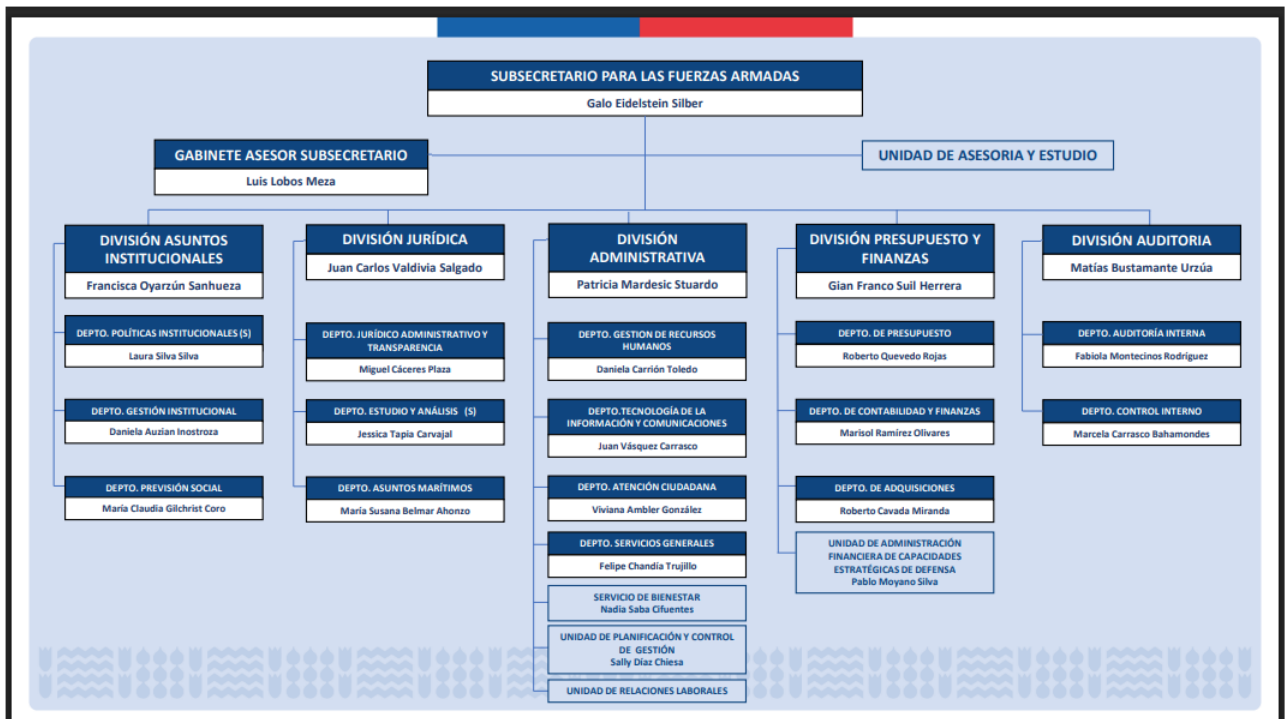

### 1.3.-Disposiciones Legales:

Las disposiciones legales que regulan parte importante de las actividades y funciones de esta Subsecretaría son:

- Ley N°20.424.- Estatuto Orgánico del Ministerio de Defensa Nacional.
- Ley N°10.336.- Organización y Atribuciones de la Contraloría General de la República.
- Ley N°21.722.- Ley Presupuesto Sector Público para el año 2025.
- Ley N°18.575.- Ley Orgánica Constitucional de Bases Generales de la Administración del Estado.
- Ley N°19.886.- Ley de Bases sobre contratos administrativos de suministro y prestación de servicios, y su reglamento.
- Decreto Ley N°1263, de 1975 Decreto Orgánico Administración Financiera del Estado.
- Decreto Ley N°249, de 1974 Fija Escala única de sueldos para el personal del Sector Público.
- Decreto con Fuerzas de Ley N° 29, de 2004, Fija texto refundido, coordinado y sistematizado de la Ley N°18.834, sobre estatuto administrativo.
- Decreto con Fuerzas de Ley N°1, de 1997, Estatuto del Personal de las Fuerzas Armadas.
- Decreto (H.) N° 854, 2004, Clasificador Presupuestario.
- Resolución N°30, de 2015, C.G.R. Fija Normas de Procedimiento sobre Rendición de Cuentas.
- Oficio C.G.R. N°96.016.-, de 2015.- Procedimientos Contables para el Sector Público NICSP-CGR Chile.
- Resolución C.G.R. N°16.-, de 2015.- NICSP-CGR Chile: Normativa del Sistema de Contabilidad General de la Nación.
- N°E209866/2025 Imparte instrucciones a los Servicios e Instituciones del Sector Público sobre la Preparación y Presentación de los Estados Financieros, al cierre del ejercicio contable año 2025.
- Resolución Exenta N°1858 de 2023 que “Establece el uso obligatorio del Sistema de Rendición Electrónica de Cuentas (SISREC) por los Servicios Públicos, Municipalidades y demás organismos y entidades otorgantes, que transfieren recursos públicos imputados a los Subtítulos 24 y 33 del Clasificador Presupuestario, en las condiciones que indica”.
- Resolución Exenta N°7128 de 2022, Aprueba Manual de Procedimientos del Departamento de Contabilidad y Finanzas de la Subsecretaría para las Fuerzas Armadas

## NOTA 2: “Resumen de Normas, Políticas y Estimaciones Contables”

### 2.-1 Periodo Contable – Bases de Preparación.

- **VIGENTE** : 01 ENERO 2025 al 31 DICIEMBRE 2025
- **ANTERIOR** : 01 ENERO 2024 al 31 DICIEMBRE 2024

Los Estados Financieros fueron preparados en base a la normativa, convenciones, políticas, principio de Devengo – Gestión Continuada – Imputación Presupuestaria, procedimientos y reglas definidas por la Contraloría General de la República, a través de la Resolución de Contraloría General de la República N°16 de año 2015 “Normativa del Sistema de Contabilidad General de la Nación NICSP-CGR Chile”, Oficio de Contraloría General de la República 96.016 de año 2015 “Procedimientos Contables para el Sector Público NICSP-CGR Chile” y sus respectivas modificaciones, además del oficio de Contraloría General de la República N°E209866/2025 de fecha 09 diciembre de 2025 que imparte instrucciones a los Servicios Públicos sobre la preparación y presentación de los Estados Financieros, al cierre del ejercicio contable año 2025.

### 2.2.- Anticipos de Fondos

- La naturaleza de los anticipos de fondos, son recursos entregados en calidad de anticipos con el objetivo de entregar los fondos para menores de caja chica, fondos por rendir, anticipos de viáticos nacionales y extranjeros, otros deudores financieros, reconocer deudores consumos básicos de las instituciones que deben reintegrar por el uso proporcional de los consumos del edificio institucional, anticipos por diferencias de remuneraciones a funcionarios, y aplicaciones de fondos para proyectos vigentes no presupuestarios de administraciones de fondos.
- El método de valorización utilizado es a valor nominal o contractual.

### 2.3.- Cuentas por Cobrar con contraprestación.

- La naturaleza de las Cuentas por Cobrar con contraprestación, corresponden a ingresos devengados por concepto de Cuentas por Cobrar de Recuperación de Préstamos por concepto de licencias médicas de años anteriores al 2025.
- El método de valorización fue su valor de contractual sin interés, o valor nominal según resolución o decreto.

### 2.4.- Cuentas por Cobrar sin contraprestación.

- La naturaleza de las Cuentas por Cobrar sin contraprestación, corresponden a ingresos devengados por concepto por licencias médicas de Fonasa

Transferencias Corrientes recibidas por parte del Ejército de Chile, Fuerza Aérea de Chile, Armada de Chile, Otros Ingresos Corrientes por conceptos de licencias médicas isapres y multas, e ingresos por Aporte Fiscal.

- Su método de valorización al cierre del ejercicio 2025, es a valor nominal según lo señalado en resolución, decreto o Ley de Presupuesto.

## **2.5.- Inversiones Financieras.**

- La Subsecretaría para las Fuerzas Armadas en el rubro Inversiones Financieras no registra el activo o pasivo asociado para el año 2025.

## **2.6.- Préstamos, Deudores Varios y Deterioro Acumulado.**

- La Subsecretaría para las Fuerzas Armadas en el rubro Préstamos no registra el activo o pasivo asociado para el año 2025.
- En el rubro Deudores Varios, su método de valorización es a valor nominal según resolución ministerial, está orientado a reconocer Deudores por Transferencias Reintegrables, deudores por devolución de sueldo superior de funcionarios DFL1, atrasos de funcionarios, tiempos no trabajados e inasistencias.

## **2.7.- Existencias.**

- La Subsecretaría para las Fuerzas Armadas en el rubro Existencias adopta en el año 2018 el criterio de reconocimiento de gasto patrimonial para todas aquellas adquisiciones de bienes de consumo según resolución exenta N°3771 de fecha 04.07.2018, lo que a la fecha se encuentra vigente, sin perjuicio de la posible revisión de costo beneficio, que se debe efectuar para seguir utilizando dicho criterio.
- El método de valorización utilizado es el costo de adquisición, y no presenta saldos pendientes al cierre del ejercicio año 2025.

## **2.8.- Bienes de Uso.**

- El Criterio de reconocimiento adoptado para los bienes de uso muebles es el costo unitario de adquisición cuando sea mayor o igual Tres Unidades Tributarias Mensuales (3 U.T.M.) a la fecha que el bien se encuentre en condiciones para uso. De lo contrario, cuando los bienes de uso muebles no superen el umbral señalado, su reconocimiento será registrado como gasto patrimonial del ejercicio, sin perjuicio del control administrativo correspondiente.

- La valorización inicial, para los bienes de uso muebles, se medirá por su precio de adquisición, incluidos los aranceles de importación y los impuestos indirectos no recuperables que recaigan sobre la adquisición, después de deducir cualquier descuento o rebaja del precio. Además, todos los costos directamente relacionados con la ubicación del activo en el lugar y en las condiciones necesarias para que pueda operar, tales como: costos de traslado, costos de instalación, entre otros. Los desembolsos que no están directamente relacionados se consideran gasto patrimonial.
- La valorización posterior, se registra por su valor inicial, incrementado por todas las erogaciones capitalizables en que se incurra, menos la depreciación acumulada y el monto acumulado de las pérdidas por deterioro del valor a lo largo de su vida útil.
- El criterio para capitalizar desembolsos (erogaciones capitalizables) utilizado será cuando su costo de adquisición sea igual o superior a tres unidades tributarias mensuales (3 U.T.M.) y genere mejoras sustantivas en el rendimiento o aumento de vida útil del bien, según lo señalado por la contraparte técnica del área.
- El método de cálculo de depreciación es lineal, y su registro contable está dado por su método indirecto o de acumulación, excepto para los bienes de uso Terreno que no se deprecian.
- La asignación de vida útil referenciales o institucionales se adoptó según la tabla referencial de la resolución N°16 de año 2015.
- Para el año 2025 no se efectuaron reconocimiento de bienes de uso dados de baja.
- Para el año 2025 no existieron bienes adquiridos clasificado en el rubro transacciones sin contraprestación.
- Para el año 2025 no existieron reconocimientos por pérdida de deterioro.

## 2.9.- Activos Intangibles.

- El criterio de reconocimiento inicial, para activos intangibles adquiridos separadamente, utilizado es el costo individual de adquisición sea igual o superior a Treinta Unidades Tributarias Mensuales (30 U.T.M.) a la fecha de adquisición. Debido a que cumple con la definición de activo intangible del punto 1 al 4 de página 45 de la normativa, que tiene la potencialidad de generar beneficios económicos futuros, y su costo fue medido de forma fiable.
- En las licencias computacionales adquiridas en el periodo, cuya vigencia tienen una duración menores o iguales a un año, se reconocieron como gasto del periodo.
- La valorización inicial se registra al costo de adquisición, más todos aquellos desembolsos necesarios para que el bien esté disponible para su uso.

- El criterio de valorización posterior, es el valor inicial, más sus erogaciones capitalizables en que se incurra, menos su amortización acumulada y menos su pérdida por deterioro del valor.
- El método de cálculo de amortización fue lineal, y su registro contable está dado por su método indirecto o de acumulación.
- La asignación de vida útil referenciales o institucionales se adoptó según la tabla referencial de la resolución N°16 de año 2015.
- Para el año 2025 no se reconocieron bajas ni pérdidas por deterioro.

## 2.10.- Propiedad de Inversión.

- El criterio de reconocimiento adoptado, producto del ajuste de primera adopción año 2018, fueron aquellos inmuebles registrados en el Servicio de Impuestos Internos asignados a nombre de las Ex Subsecretarías de Marina, Aviación y la Ex Dirección Administrativa, y que a esa fecha, **no existía una claridad respecto del destino determinado** de aquellos inmuebles, según Resolución 16 de año 2015.
- El método de valorización inicial utilizado es el valor de avalúo fiscal de la propiedad.
- El año 2019, se entregó un inmueble en comodato ubicado en la calle Villavicencio # 352 Comuna de Santiago a la Defensa Civil de Chile, que se encontraba registrado como Propiedad de Inversión.
- Con posterioridad a su reconocimiento inicial, las propiedades de inversión, se reconocerán al costo menos su depreciación acumulada (edificaciones) y el monto acumulado de las pérdidas por deterioro acumulado del valor a lo largo de su vida útil.
- El método de cálculo de depreciación es lineal, y su registro contable está dado por su método indirecto.
- La asignación de vida útil referenciales o institucionales se adoptó según la tabla referencial de la resolución N°16 de año 2015.
- En el año 2025 no hubo reconocimiento de bienes de uso dados de baja.
- El reconocimiento por pérdidas por deterioro no se evidenció para el año 2025.

## **2.11.- Agricultura.**

- La Subsecretaría para las Fuerzas Armadas no registra el activo o pasivo asociado en sus estados financieros con la norma de Agricultura al cierre del ejercicio para el año 2025.

## **2.12.- Detrimento.**

- La Subsecretaría para las Fuerzas Armadas no registra el activo o pasivo asociado en el rubro Detrimento, criterios de reconocimiento, y saldos pendientes bajo este rubro en sus estados financieros al cierre del ejercicio del año 2025.

## **2.13.- Depósitos de Terceros.**

- La naturaleza de los Depósitos de Terceros, principalmente se encuentran relacionado con saldos por pagar aquellas operaciones con rechazos bancarios, otras deudas financieras, reintegro de funcionarios, retención impuestos de honorarios, documentos protestados, depósitos no identificados, administraciones de fondos y acreedores por ingresos percibidos en exceso.
- El método de valorización de los Depósitos de Terceros es a valor nominal.

## **2.14.- Deuda Pública Interna y Externa.**

- La Subsecretaría para las Fuerzas Armadas en el rubro de Deuda Pública Interna y Externa no registra el activo o pasivo asociado en sus estados financieros al cierre del ejercicio para el año 2025.

## **2.15.- Cuentas por Pagar con contraprestación – Acreedores Presupuestarios y Otras Cuentas por Pagar.**

- El Criterio de reconocimiento utilizado para las cuentas por pagar con contraprestación es cuando se perfecciona el proceso de remuneraciones, o cuando existe una solicitud de compra, certificado presupuestario, orden de compra aceptada, resolución, guía de despacho, factura electrónica, boleta electrónica, y recepción conforme, siendo este último un criterio fundamental.
- El método de valorización utilizado fue a valor contractual.

## **2.16.- Cuentas por Pagar sin contraprestación – Acreedores Presupuestarios y Otras Cuentas por Pagar.**

- El Criterio de reconocimiento utilizado para el Subtítulo 23 Prestaciones de Seguridad Social se formaliza a través de una resolución exenta en estado aprobada, y su valorización inicial utilizado es el valor de la Unidad de Fomento a la fecha de la emisión de la resolución exenta aprobada.
- El Criterio de reconocimiento utilizado para el Subtítulo 24 Transferencias Corrientes es la autorización en la Ley de Presupuesto para el año 2025, y su valorización inicial utilizado es el valor nominal señalado en la Ley de Presupuesto para el año 2025.
- El Criterio de reconocimiento utilizado para el Subtítulo 25 Otros Íntegros al Fisco es la autorización en la Ley de Presupuesto para el año 2025 de todas aquellas devoluciones de Licencias Médicas recuperadas y otras operaciones que la ley pueda autorizar. Dentro de los Acreedores año 2025, encontramos transferencias a la Defensa Civil de Chile, Servicio de Bienestar, Programa de Despliegue Fuerzas Armadas en macrozona sur, Tramitación de Rezagos y Programa de Asistencias a Víctimas Ley N°21.021.
- El criterio de Reconocimiento para el Subtítulo 26 Otros Gastos Corrientes se formaliza a través de una resolución exenta en estado aprobada, y su valorización inicial a valor nominal.

## **2.17.- Provisiones.**

- La Subsecretaría para las Fuerzas Armadas presenta no Provisiones en sus estados financieros al cierre del ejercicio para el año 2025.

## **2.18.- Obligaciones por Beneficios a los Empleados.**

- El criterio de reconocimiento utilizado para los Beneficios a los Empleados a Corto Plazo fue para aquellos empleados que hayan prestado sus servicios durante el periodo contable, y que cumplan requisito normativo de estar en edad para jubilar, 60 años en el caso de mujeres y 65 años en el caso de los hombres.
- El momento previsto que se espera que sean pagados por los servicios prestados es a corto plazo, es decir, se deberían liquidar durante el año calendario como gasto patrimonial.
- El método de valorización se basa en una bonificación por años de servicios, equivalente a un mes de remuneración imponible por cada dos años de servicio, con un tope máximo de nueve u once meses, y la base es el promedio de las últimas treinta y seis remuneraciones imponibles, reajustadas por el índice de precios al consumidor con tope de noventa unidades de fomento.

- La naturaleza de los planes está orientado a los beneficios por término de vínculo laboral.
- No se presentan reconocimientos para Beneficios a los empleados de largo plazo, por término de vínculo laboral o beneficios post empleos.
- No aplican criterios de reconocimiento por ganancias y/o pérdidas actuariales.

### **2.19.- Arrendamientos.**

- La Subsecretaría para las Fuerzas Armadas no registra el activo o pasivo asociado al rubro Arrendamiento Financiero en sus estados financieros al cierre del ejercicio del año 2025.
- La Subsecretaría para las Fuerzas Armadas en el rubro de Arrendamientos Operativos presenta varios contratos de arrendatario, arriendo de vehículos, arriendo impresoras y arriendo equipos computacionales, y su criterio de reconocimiento es el valor contractual, su medición corresponde desde el inicio del contrato hasta el término, donde las cuotas mensuales se reconocen como gastos patrimoniales de forma lineal.

### **2.20.- Concesiones.**

- La Subsecretaría para las Fuerzas Armadas no registra el activo o pasivo asociado al rubro Concesiones en sus estados financieros al cierre del ejercicio del año 2025.

### **2.21.- Activos Contingentes y Pasivos Contingentes.**

- La Subsecretaría para las Fuerzas Armadas no presenta activos contingentes en sus Estados Financieros al cierre del ejercicio año 2025.
- La Subsecretaría para las Fuerzas Armadas contempla pasivos contingentes cuya naturaleza de la obligación son juicios por demandas de reliquidación o complemento de desahucio para funcionarios del Ejército de Chile, cuyo monto en su conjunto supera las mil unidades tributarias mensuales, siendo la contraparte técnica que señala que la probabilidad de ocurrencia baja que no supera el 50%.

### **2.22.- Ingresos de Transacciones con Contraprestación.**

- La Subsecretaría para las Fuerzas Armadas en el rubro de Ingresos de Transacciones con Contraprestación presenta en sus estados financieros el reconocimiento de Ingresos por licencias médicas devengadas y no percibidas el año anterior, al cierre del ejercicio para el año 2025.

### **2.23.- Transferencias, Impuestos y Multas.**

- La Subsecretaría para las Fuerzas Armadas presenta en sus estados financieros ingresos por Multas al cierre del ejercicio para el año 2025. La principal naturaleza fueron multas aplicadas a una empresa por infringir requerimientos de las leyes o regulaciones, su criterio de reconocimiento esta dado por la resolución, y se reconocen a valor nominal según la resolución.
- Los Ingresos por Transferencias se reconocen a valor nominal provenientes de aporte fiscal, transferencias del Ejército, Fuerza Aérea de Chile y Armada de Chile con el objetivo de cubrir la alimentación de los funcionarios de estas ramas que prestan servicios en esta Subsecretaría de Estado.
- Ingresos por concepto de Impuestos no presenta esta Subsecretaría.

### **2.24.- Efecto de las Variaciones en los Tipos de Cambio de la Moneda Extranjera.**

- La Subsecretaría para las Fuerzas Armadas no registra el activo o pasivo asociado a movimientos en monedas extranjeras o en unidades de fomento, por lo cual no emplea criterios de conversión de activos y pasivos en moneda extranjera y unidad de fomento en sus estados financieros al cierre del ejercicio del año 2025.

### **2.25.- Errores.**

- La Subsecretaría para las Fuerzas Armadas presenta no presenta errores significativos en sus Estados Financieros al cierre del ejercicio para el año 2025.

### **2.26.- Información Financiera por Segmentos.**

- No aplicable para el ejercicio 2025.

### **2.27.- Inversiones Asociadas y Negocios Conjuntos.**

- La Subsecretaría para las Fuerzas Armadas no registra el activo o pasivo asociado al rubro inversiones asociadas y negocios conjuntos en sus estados financieros al cierre del ejercicio del año 2025.

### **2.28.- Ingresos y Gastos Presupuestarios.**

- El ingreso se reconocerá de acuerdo al principio de devengo y la normativa contable y presupuestaria aplicable. Supone el reconocimiento del deudor presupuestario, y simultáneamente el de un pasivo, o de un ingreso, o bien la disminución de otro activo.

- El reconocimiento de un ingreso como percibido supone la materialización de su cobro en forma de efectivo o de otros recursos disponibles o en una disminución de una obligación presupuestaria.
- El gasto se reconocerá de acuerdo al principio de devengo y la normativa contable y presupuestaria aplicable. Supone el reconocimiento de la obligación presupuestaria, y simultáneamente el de un activo, o de un gasto, o bien la disminución de otro pasivo. El reconocimiento de un gasto como pagado supone la materialización de su desembolso en forma de efectivo o de otros recursos disponibles o en una disminución de un deudor presupuestario.

## 2.29.- Ingresos y Gastos Patrimoniales.

- Los ingresos se reconocerán en el estado de resultados cuando se produzca un incremento de los recursos económicos o del potencial de servicio de la entidad, ya sea mediante un incremento en los activos o una disminución en los pasivos, y cuya cuantía pueda medirse con fiabilidad. El reconocimiento de un ingreso conlleva el registro simultáneo de un activo (o de un incremento del mismo) o la eliminación o disminución de un pasivo. Los ingresos se consideran devengados cuando la entidad haya realizado, de forma sustancial, aquello que resulta necesario para adquirir el derecho a percibir dichos ingresos.
- Los gastos se reconocerán en el estado de resultados cuando se produzca una disminución de los recursos económicos o del potencial de servicio de la entidad, ya sea mediante una disminución en los activos o un aumento en los pasivos, y cuya cuantía pueda medirse con fiabilidad.
- El reconocimiento de un gasto implica el registro simultáneo de un pasivo (o de un incremento del mismo) o la eliminación o disminución de un activo.
- El reconocimiento de una obligación, sin registrar simultáneamente un activo relacionado con la misma, implica la existencia de un gasto, que debe reflejarse en el estado de resultados cuando se reconoce aquella obligación. Los gastos se consideran devengados cuando la entidad haya cumplido con un proceso de consumo de productos o servicios. Los gastos basados en estimaciones deben tratarse de acuerdo con la característica de representación fiel.

## 2.30.- Patrimonio Neto.

- La Subsecretaría para las Fuerzas Armadas no presenta reconocimientos de patrimonio y métodos de valorización, excepto el Resultado del Ejercicio en sus estados financieros al cierre del ejercicio del año 2025.

## NOTA 3: “Cambio en Políticas y Estimaciones Contables”

La Subsecretaría para las Fuerzas Armadas en el año 2025 se reconoce un cambio de estimaciones contables, referidas a un cambio de vida útil de cinco vehículos por un valor de M\$15.605.- Lo anterior, fue producto de la recomendación del área especializada o contraparte técnica en estas materias.

Además, en el año 2025 existe un cambio en la estimación contable en la Provisión al Retiro a Corto Plazo por un valor de M\$858.244.- producto de lo informado por la contraparte técnica.

La Subsecretaría para las Fuerzas Armadas no presenta Cambios en Políticas en este rubro en sus Estados Financieros en el año 2025.

## NOTA 4: “Recursos Disponibles”

### a. Disponibilidad en Moneda Nacional.

Composición Disponibilidades en Moneda Nacional de acuerdo con el siguiente detalle:

N° Cuenta	Nombre	Cantidad de cuentas corrientes periodo 2025	Cantidad de cuentas corrientes periodo 2024	31-12-2025 en M\$ (miles de pesos)	31-12-2024 en M\$ (miles de pesos)
11101	Caja	N.A.	N.A.	224	481
11102	Banco Estado	4	0	586.602	490.888
11103	Banco del Sistema Financiero	0	3	0	0
<b>TOTAL</b>		<b>4</b>	<b>3</b>	<b>586.826</b>	<b>491.369</b>

El detalle de las conciliaciones bancarias y sus nóminas de obligaciones giradas y no cobrados se encuentra posterior al Balance General.

### b. Disponibilidad en Moneda Extranjera

La Subsecretaría para las Fuerzas Armadas no presenta Disponibilidad en Moneda Extranjera en sus estados financieros al cierre del ejercicio del año 2025.

### c. Anticipo de Fondos.

El detalle de los Anticipos de Fondos (114 y 116), se indica en el siguiente cuadro 2025 – 2024:

31-12-2025, en M\$ (miles de pesos)				
Cuenta	Nombre	De periodos Anteriores	Del año	Total
11401	Anticipos a Proveedores	37	0	37
11402	Anticipos a Contratistas	0	0	0
11403	Anticipos a Rendir Cuenta	49.962	67.252	117.214
11404	Garantías Otorgadas	0	0	0
11406	Anticipos Previsionales	0	5.230	5.230
11407	Cartas de Créditos	0	0	0
11410	Anticipos asociados a contratos por desastres y emergencias (MOP)	0	0	0
11414	Deudores por Traspasos Pendientes de Aplicación	0	0	0
11604	Fluctuación de Cambios	0	0	0
<b>TOTAL</b>		<b>49.999</b>	<b>72.482</b>	<b>122.481</b>

31-12-2024, en M\$ (miles de pesos)				
Cuenta	Nombre	De periodos Anteriores	Del año	Total
11401	Anticipos a Proveedores	37	0	37
11402	Anticipos a Contratistas	0	0	0
11403	Anticipos a Rendir Cuenta	31.809	97.576	129.385
11404	Garantías Otorgadas	0	0	0
11406	Anticipos Previsionales	0	5.728	5.728
11407	Cartas de Créditos	0	0	0
11410	Anticipos asociados a contratos por desastres y emergencias (MOP)	0	0	0
11414	Deudores por Traspasos Pendientes de Aplicación	0	0	0
11604	Fluctuación de Cambios	0	0	0
<b>TOTAL</b>		<b>31.846</b>	<b>103.304</b>	<b>135.149</b>

**d. Detalle de cuentas de Anticipos de Fondos.**

31-12-2025, en M\$ (miles de pesos)			
N°	Rut	Nombre	Total
1	61.101.040-0	ESTADO MAYOR CONJUNTO	49.362
2	61.102.013-9	DIRECCION GENERAL DEL PERSONAL DE LA ARMADA	40.143
3	61.101.036-2	EJERCITO DE CHILE COMANDO EN JEFE SANTIAGO	23.214
4	60.805.000-0	TESORERIA GENERAL DE LA REPUBLICA	5.230
5	13.675.659-1	ALEJANDRA BARRALES HURTADO	1.221
6	09.898.258-2	EDUARDO JAVIER MUSANTE GONZALEZ	1.024
7	10.536.498-9	CLAUDIO ORTIZ LAZO	306
8	65.077.010-2	JEFATURA EJECUT DE ADMINIST FONDO DE SALUD DEL EJERCITO	261
9	69.070.100-6	MUNICIPALIDAD DE SANTIAGO	251
10	16.462.287-8	GUILLERMO CID ORTIZ	233
Resto Deudores			1.235
<b>TOTAL</b>			<b>122.481</b>

<b>Cantidad total de deudores 2025:</b>
44

31-12-2024, en M\$ (miles de pesos)			
N°	Rut	Nombre	Total
1	61.102.013-9	DIRECCION GENERAL DEL PERSONAL DE LA ARMADA	31.651
2	61.101.040-0	ESTADO MAYOR CONJUNTO	29.955
3	61.979.870-8	SUBSECRETARIA DE DEFENSA	14.701
4	61.979.970-4	SUBSECRETARIA PARA LAS FUERZAS ARMADAS	12.932
5	08.129.442-9	MANUEL BARRAZA SEPULVEDA	12.888
6	61.101.036-2	EJERCITO DE CHILE COMANDO EN JEFE SANTIAGO	8.260
7	60.805.000-0	TESORERIA GENERAL DE LA REPUBLICA	5.392
8	61.102.013-9	DIRECCION GENERAL DEL PERSONAL DE LA ARMADA	4.305
9	61.103.001-0	FUERZA AEREA DE CHILE DIRECCION DE FINANZAS	3.867
10	61.102.013-9	DIRECCION GENERAL DEL PERSONAL DE LA ARMADA	3.845
Resto Deudores			7.353
<b>TOTAL</b>			<b>135.149</b>

<b>Cantidad total de deudores 2024:</b>
48

- El monto significativo pendiente por cobrar al 31.12.2025 asciende a **M\$49.362.-**, el cual corresponde a la deuda por concepto de reembolso de consumos de servicios básicos por parte del Estado Mayor Conjunto Rut: 61.101.040-0 cuyos cobros corresponden al año 2025.

**e. Información adicional.**

No existe información adicional para esta nota.

## NOTA 5: “Cuentas por Cobrar con Contraprestación”

### a. Saldos vigentes.

La Subsecretaría para las Fuerzas Armadas presenta saldos vigentes en sus Estados Financieros por Cuentas por Cobrar con Contraprestación en el año 2025.

Cuenta	Nombre Cuenta	31-12-2025, en M\$ (miles de pesos)			
		Hasta 90 días	De 91 días a un año	Más de un año	Total
11409	Tarjetas de Crédito	0	0	0	0
11506	Cuentas por Cobrar – Rentas de la Propiedad	0	0	0	0
11507	Cuentas por Cobrar – Ingresos de Operación	0	0	0	0
11510	Cuentas por Cobrar – Venta de Activos No Financieros	0	0	0	0
11511	Cuentas por Cobrar – Venta de Activos Financieros	0	0	0	0
11512	Cuentas por Cobrar – Recuperación de Préstamos	0	0	374.317	374.317
11514	Cuentas por Cobrar – Endeudamiento	0	0	0	0
12109	Deudores por Ventas Ley N° 18.868	0	0	0	0
12192	Cuentas por Cobrar de Ingresos Presupuestarios	0	0	0	0
<b>TOTAL</b>		<b>0</b>	<b>0</b>	<b>374.317</b>	<b>374.317</b>

Cuenta	Nombre Cuenta	31-12-2024, en M\$ (miles de pesos)			
		Hasta 90 días	De 91 días a un año	Más de un año	Total
11409	Tarjetas de Crédito	0	0	0	0
11506	Cuentas por Cobrar – Rentas de la Propiedad	0	0	0	0
11507	Cuentas por Cobrar – Ingresos de Operación	0	0	0	0
11510	Cuentas por Cobrar – Venta de Activos No Financieros	0	0	0	0
11511	Cuentas por Cobrar – Venta de Activos Financieros	0	0	0	0
11512	Cuentas por Cobrar – Recuperación de Préstamos	0	0	210.991	210.991
11514	Cuentas por Cobrar – Endeudamiento	0	0	0	0
12109	Deudores por Ventas Ley N° 18.868	0	0	0	0
12192	Cuentas por Cobrar de Ingresos Presupuestarios	0	0	0	0
<b>TOTAL</b>		<b>0</b>	<b>0</b>	<b>210.991</b>	<b>210.991</b>

31-12-2025, en M\$ (miles de pesos)			
Nº	RUT	NOMBRE	TOTAL
1	61.603.000-0	FONASA	214.985
2	96.572.800-7	ISAPRE BANMEDICA	50.870
3	76.296.619-0	ISAPRE COLMENA GOLDEN CROSS	17.424
4	96.856.780-2	ISAPRE CONSALUD	43.077
5	96.501.450-0	ISAPRE CRUZ BLANCA	25.555
6	96.504.160-5	ISAPRE NUEVA MAS VIDA	13.122
7	96.502.530-8	ISAPRE VIDA TRES	9.282
8	71.235.700-2	ISAPRE FUNDACION	2
<b>TOTAL</b>			<b>374.317</b>

31-12-2024, en M\$ (miles de pesos)			
Nº	RUT	NOMBRE	TOTAL
1	61.603.000-0	FONASA	152.475
2	96.501.450-0	ISAPRE CRUZ BLANCA	23.157
3	96.856.780-2	ISAPRE CONSALUD	22.506
4	96.502.530-8	ISAPRE VIDA TRES	4.740
5	96.572.800-7	ISAPRE BANMEDICA	4.263
6	76.296.619-0	ISAPRE COLMENA GOLDEN CROSS	2.165
7	96.504.160-5	ISAPRE NUEVA MAS VIDA	1.685
<b>TOTAL</b>			<b>210.991</b>

Los saldos vigentes, corresponden a cuentas por cobrar de Cuentas por Cobrar de Recuperación de Préstamos donde se reconocen saldos pendientes por cobrar de Licencias Médicas al 31 de diciembre de 2025.

**b. Información adicional.**

No existe información adicional para esta nota.

## NOTA 6: “Cuentas por Cobrar sin Contraprestación”

### a. Saldos vigentes.

La Subsecretaría para las Fuerzas Armadas presenta saldos vigentes en sus Estados Financieros por Cuentas por Cobrar sin Contraprestación al 31.12.2025 según el siguiente detalle:

N° Cuenta	Nombre Cuenta	31-12-2025, en M\$ (miles de pesos)			
		Hasta 90 días	De 91 días a un año	Más de un año	Subtotal
11501	Cuentas por Cobrar – Impuestos	0	0	0	0
11504	Cuentas por Cobrar – Imposiciones Previsionales	0	0	0	0
11505	Cuentas por Cobrar – Transferencias Corrientes	0	75.862	0	75.862
11508	Cuentas por Cobrar – Otros Ingresos Corrientes	0	84.526	0	84.526
11509	Cuentas por Cobrar – Aporte Fiscal	0	0	0	0
11513	Cuentas por Cobrar – Transferencias para Gastos de Capital	0	0	0	0
12193	Otras Cuentas por Cobrar de Ingresos Previsionales	0	0	0	0
<b>TOTAL</b>		<b>0</b>	<b>160.388</b>	<b>0</b>	<b>160.388</b>

N° Cuenta	Nombre Cuenta	31-12-2024, en M\$ (miles de pesos)			
		Hasta 90 días	De 91 días a un año	Más de un año	Subtotal
11501	Cuentas por Cobrar – Impuestos	0	0	0	0
11504	Cuentas por Cobrar – Imposiciones Previsionales	0	0	0	0
11505	Cuentas por Cobrar – Transferencias Corrientes	0	8.923	0	8.923
11508	Cuentas por Cobrar – Otros Ingresos Corrientes	0	174.827	0	174.827
11509	Cuentas por Cobrar – Aporte Fiscal	0	0	0	0
11513	Cuentas por Cobrar – Transferencias para Gastos de Capital	0	0	0	0
12193	Otras Cuentas por Cobrar de Ingresos Previsionales	0	0	0	0
<b>TOTAL</b>		<b>0</b>	<b>183.750</b>	<b>0</b>	<b>183.750</b>

31-12-2025, en M\$ (miles de pesos)			
N°	RUT	NOMBRE	TOTAL
1	61.603.000-0	FONASA	75.862
2	96.572.800-7	ISAPRE BANMEDICA	27.720
3	76.296.619-0	ISAPRE COLMENA GOLDEN CROSS	19.032
4	96.856.780-2	ISAPRE CONSALUD	26.659
5	96.501.450-0	ISAPRE CRUZ BLANCA	4.763
6	96.502.530-8	ISAPRE VIDA TRES	4.912
7	96.504.160-5	ISAPRE NUEVA MAS VIDA	1.268
8	96.936.100-0	ISAPRE ESENCIAL	171
<b>TOTAL</b>			<b>160.388</b>

31-12-2024, en M\$ (miles de pesos)			
N°	RUT	NOMBRE	TOTAL
1	61.603.000-0	FONASA	113.213
2	96.856.780-2	ISAPRE CONSALUD	22.876
3	76.296.619-0	ISAPRE COLMENA GOLDEN CROSS	18.257
4	96.572.800-7	ISAPRE BANMEDICA	17.406
5	96.501.450-0	ISAPRE CRUZ BLANCA	6.724
6	96.502.530-8	ISAPRE VIDA TRES	5.272
7	71.235.700-2	ISAPRE FUNDACION	2
<b>TOTAL</b>			<b>183.750</b>

Los saldos vigentes, corresponden a cuentas por cobrar de Otros Ingresos Corrientes donde se reconocen saldos pendientes por cobrar de Licencias Médicas al 31 de diciembre de 2025.

**b) Información adicional.**

No existe información adicional para esta nota.

## NOTA 7: “Inversiones Financieras”

La Subsecretaría para las Fuerzas Armadas no registra activo o pasivo asociado a Inversiones Financieras en sus Estados Financieros en el año 2025.

## NOTA 8: “Préstamos”

La Subsecretaría para las Fuerzas Armadas no registra activo o pasivo asociado por Préstamos en sus Estados Financieros en el año 2025.

## NOTA 9: “Deudores Varios”

### a. Deudores Varios Corrientes.

#### i. Saldos vigentes.

La Subsecretaría para las Fuerzas Armadas presenta saldos vigentes en sus Estados Financieros por Deudores Varios del Activo Corriente en el año 2025 según el siguiente detalle:

N° Cuenta	Nombre Cuenta	31-12-2025, en M\$ (miles de pesos)	31-12-2024, en M\$ (miles de pesos)
11408	Otros Deudores Financieros	0	0
11498	Deudores por Gastos Pagados en Exceso	0	7.454
11601	Documentos Protestados	0	0
12101	Deudores	76.105	62.278
12102	Documento por Cobrar	0	0
12103	IVA-Crédito Fiscal	0	0
12105	Pagos Provisionales Mensuales	0	0
12106	Deudores por Transferencia Reintegrables	921.834	0
<b>TOTAL</b>		<b>997.939</b>	<b>69.732</b>

El monto más significativo de **M\$921.834.-** corresponde a los Deudores por Transferencias Reintegrables al cierre del ejercicio año 2025.

#### ii) Deudores por Transferencias Reintegrables.

Al 31 de diciembre de año 2025 los Estados Financieros contempla saldos por Deudores por Transferencias Reintegrables según el siguiente detalle:

Cuenta	31-12-2025, en M\$ (miles de pesos)			31-12-2024, en M\$ (miles de pesos)		
	De años anteriores	Del año	Total	De años anteriores	Del año	Total
1210601	0	0	0	0	0	0
1210602	0	0	0	0	0	0
1210603	0	921.834	921.834	0	0	0
1210604	0	0	0	0	0	0
1210605	0	0	0	0	0	0
1210606	0	0	0	0	0	0
1210608	0	0	0	0	0	0
1210609	0	0	0	0	0	0
1210683	0	0	0	0	0	0
1210699	0	0	0	0	0	0
<b>TOTALES</b>	<b>0</b>	<b>921.834</b>	<b>921.834</b>	<b>0</b>	<b>0</b>	<b>0</b>

31-12-2025, en M\$ (miles de pesos)					
N°	Rut	Nombre	De años anteriores	Del año	Total
1	61.101.052-4	TESORERIA DEL EJERCITO	0	750.315	750.315
2	61.109.000-5	DEFENSA CIVIL DE CHILE	0	169.445	169.445
3	61.103.003-7	FACH.DIRECCIÓN FINANZAS	0	2.006	2.006
4	61.966.700-K	DIRECCION DE CONTABILIDAD ARMADA	0	68	68
5	62.000.860-5	SERVICIO BIENESTAR SSFFAA	0	0	0
6	-	-	0	0	0
7	-	-	0	0	0
8	-	-	0	0	0
9	-	-	0	0	0
10	-	-	0	0	0
Resto de deudores			0	0	0
<b>TOTAL</b>			<b>0</b>	<b>921.834</b>	<b>921.834</b>

<b>Cantidad total de deudores al 2025</b>	
<b>5</b>	

31-12-2024, en M\$ (miles de pesos)					
N°	Rut	Nombre	De años anteriores	Del año	Total
1	-	-	0	0	0
2	-	-	0	0	0
3	-	-	0	0	0
4	-	-	0	0	0
5	-	-	0	0	0
6	-	-	0	0	0
7	-	-	0	0	0
8	-	-	0	0	0
9	-	-	0	0	0
10	-	-	0	0	0
Resto de deudores			0	0	0
<b>TOTAL</b>			<b>0</b>	<b>0</b>	<b>0</b>

<b>Cantidad total de deudores al 2024</b>	
<b>0</b>	

El Detalle de los deudores más significativos del año 2025, están relacionados con los Saldos por deudores por Transferencias Reintegrables, siendo el Ejército de Chile Rut: 61.101.052-4 con un monto de **M\$750.315.-** y Defensa Civil de Chile Rut:61.109.000-5 por un monto de **M\$169.445.**

iii. Deudores, Documentos por Cobrar, Documentos Protestados, Otros Deudores Financieros y Deudores pagados en Exceso.

Cuenta	31-12-2025, en M\$ (miles de pesos)			31-12-2024, en M\$ (miles de pesos)		
	De años anteriores	Del año	Total	De años anteriores	Del año	Total
11408	0	0	0	0	0	0
11498	0	0	0	0	7.454	7.454
11601	0	0	0	0	0	0
12101	55.657	20.448	76.105	61.802	476	62.278
12102	0	0	0	0	0	0
<b>TOTALES</b>	55.657	20.448	76.105	61.802	7.930	69.732

31-12-2025, en M\$ (miles de pesos)					
N°	Rut	Nombre	De años anteriores	Del año	Total
1	12.585.763-9	MARIA CAROLINA ALVAREZ RAUCHFUSS	0	8.812	8.812
2	12.885.611-0	NOEMI PAILEMILLA MUÑOZ	5.981	0	5.981
3	10.660.152-6	MANUEL JESÚS ZÚÑIGA MUÑOZ	4.020	0	4.020
4	09.582.219-3	CHRISTIAN ELGUETA VALENZUELA	3.591	0	3.591
5	09.904.847-6	CLAUDIO ARANCIBIA HENN	3.560	0	3.560
6	12.258.646-4	ANGELA PAVON CASTRO	3.444	0	3.444
7	10.378.472-7	FRANCISCO PAEZ CONCHA	3.339	0	3.339
8	16.462.287-8	GUILLERMO CID ORTIZ	3.081	0	3.081
9	8431986-4	MAURICIO ARANCIBIA PINO	3.033	0	3.033
10	10451662-9	NELCY VILLENA POST	2.932	0	2.932
Resto de deudores			22.675	11.636	34.312
<b>TOTAL</b>			<b>55.657</b>	<b>20.448</b>	<b>76.105</b>

Cantidad total de deudores al 2025	
42	

31-12-2024, en M\$ (miles de pesos)					
N°	Rut	Nombre	De años anteriores	Del año	Total
1	61.109.000-5	DEFENSA CIVIL DE CHILE	0	7.454	7.454
2	12.885.611-0	NOEMI PAILEMILLA MUOZ	5.981	0	5.981
3	10.660.152-6	MANUEL JESÚS ZÚÑIGA MUÑOZ	4.020	0	4.020
4	09.582.219-3	CHRISTIAN ELGUETA VALENZUELA	3.811	0	3.811
5	09.904.847-6	CLAUDIO ARANCIBIA HENN	3.769	0	3.769
6	12.258.646-4	ANGELA PAVON CASTRO	3.691	0	3.691
7	10.378.472-7	FRANCISCO PAEZ CONCHA	3.628	0	3.628
8	07.299.738-7	SANDRA HUEPE PEREZ	3.455	0	3.455
9	10.451.662-9	NELCY VILLENA POST	3.121	0	3.121
10	16.462.287-8	GUILLERMO CID ORTIZ	3.081	0	3.081
Resto de deudores			27.244	476	27.720
<b>TOTAL</b>			<b>61.802</b>	<b>7.930</b>	<b>69.732</b>

Cantidad total de deudores al 2024	
45	

El monto más significativo reconocido como deudores (Deudores 12101) del año 2025, corresponde al rechazo de licencia médica del año 2023 de María Carolinca Álvarez Rauchfuss Rut:12.585.763-9, por un valor de **M\$8.812.-** según oficio N°4.172.-

Los demás saldos de deudores corresponden en su mayoría al rechazo por parte de Contraloría General de la República por concepto del beneficio "sueldo superior", particularmente al tercer sueldo superior previsto en el artículo 184, del Decreto con Fuerza de Ley N°1 de 1997, del Ministerio de Defensa Nacional, que aprueba el Estatuto del Personal de las Fuerzas Armadas.

## b) Deudores Varios No Corrientes



La Subsecretaría para las Fuerzas Armadas no registra Deudores Varios No Corrientes en los estados financieros año 2025.

## NOTA 10: “Deterioro Acumulado de Bienes Financieros”

La Subsecretaría para las Fuerzas Armadas no registra el activo o pasivo asociado en el rubro Deterioro Acumulado de Bienes Financieros en los estados financieros año 2025.

## NOTA 11: “Existencias”

La Subsecretaría para las Fuerzas Armadas no presenta en sus estados financieros movimientos ni saldos pendientes en Existencias en el año 2025, debido a que se adopta una política de reconocimiento a gasto patrimonial para todas aquellas adquisiciones de bienes de consumo según resolución exenta N°3771 de fecha 04.07.2018.

Esta política contable se encuentra vigente para el ejercicio 2025.

## NOTA 12 “Bienes de Uso”

### 12.1.-Resumen Bienes de Uso año 2025 - 2024

#### a) Saldos de Bienes de Uso.

En el año 2025, el rubro Bienes de Uso muestra una valorización libro total de cierre de **M\$8.955.376.-** con un aumento respecto del registro al 31.12.2024 de **M\$8.908.029.-**, principalmente producto del aumento en el reconocimiento de Equipos Computacionales y Periféricos del periodo por un monto de **M\$150.337.-** y su respectiva Depreciación Acumulada por un monto de **M\$99.891.-** en el marco de ajuste al contrato de arriendos de Equipos Computacionales el cual se ejecutó la cláusula de opción de compra en la última cuota en el año 2025.

El detalle está explicado en el siguiente recuadro:

Concepto	31-12-2025, en M\$ (miles de pesos)				31-12-2024, en M\$ (miles de pesos)			
	Costo	Depreciación	Deterioro Acumulado	Valor Libro	Costo	Depreciación	Deterioro Acumulado	Valor Libro
Terrenos	7.962.496	0	0	7.962.496	7.962.496	0	0	7.962.496
Edificaciones Institucionales	8.209.418	-7.375.499	0	833.919	8.209.418	-7.360.254	0	849.165
Infraestructura Pública	0	0	0	0	0	0	0	0
Bienes de Uso en Leasing	0	0	0	0	0	0	0	0
Bienes Concesionados	0	0	0	0	0	0	0	0
Bienes de Uso en Curso	0	0	0	0	0	0	0	0
Otros Bienes de Uso	1.208.373	-1.049.411	0	158.961	1.049.589	-953.221	0	96.369
<b>TOTAL</b>	<b>17.380.287</b>	<b>-8.424.910</b>	<b>0</b>	<b>8.955.376</b>	<b>17.221.503</b>	<b>-8.313.474</b>	<b>0</b>	<b>8.908.029</b>

**b) Bienes de uso en curso.**

La Subsecretaría para las Fuerzas Armadas no presenta en sus estados financieros saldos pendientes bienes de uso en curso en proceso, por incorporar y proyectos al 31.12.2025.

**c) Otros Bienes de Uso.**

En el año 2025, la **valorización neta** de otros bienes de uso contempla un total de **M\$158.961**.

Concepto	31-12-2025, en M\$ (miles de pesos)				31-12-2024, en M\$ (miles de pesos)			
	Costo	Depreciación	Deterioro Acumulado	Valor Libro	Costo	Depreciación	Deterioro Acumulado	Valor Libro
Vehículos (14105)	94.827	-49.242	0	45.585	94.827	-64.847	0	29.980
Máquinas y Equipos (14102, 14104 y 14112)	188.650	-175.145	0	13.505	183.512	-167.807	0	15.705
Herramientas (14107)	13.203	-13.203	0	0	13.203	-13.203	0	0
Equipos Computacionales y de Comunicaciones (14108 y 14109)	530.187	-468.673	0	61.514	379.850	-368.782	0	11.068
Muebles y Enseres (14106)	268.301	-261.307	0	6.995	264.993	-258.353	0	6.640
Bienes adquiridos para otras entidades (18102)	0	0	0	0	0	0	0	0
Activos por Derechos de Uso (18103)	0	0	0	0	0	0	0	0
Otros Bienes (14110, 14113, 14114 y 14199, subgrupo 146)	113.204	-81.840	0	31.363	113.204	-80.230	0	32.974
<b>TOTAL</b>	<b>1.208.373</b>	<b>-1.049.411</b>	<b>0</b>	<b>158.961</b>	<b>1.049.589</b>	<b>-953.221</b>	<b>0</b>	<b>96.369</b>

**d) Movimiento de los Bienes de Uso.**

La Subsecretaría para las Fuerzas Armadas presenta información sobre los movimientos de los Bienes de Uso para el año 2025 y 2024.

Concepto	Terrenos	Edificaciones Institucionales	Infraestructura Pública	Bienes de Uso en Leasing	Bienes Concesionados	Bienes de Uso en Curso	Otros Bienes de Uso	Total
<b>Saldo al 01-01-2025</b>	7.962.496	8.209.418	0	0	0	0	1.049.589	17.221.503
Adiciones	0	0	0	0	0	0	158.783	158.783
Retiros/Bajas	0	0	0	0	0	0	0	0
Ajustes	0	0	0	0	0	0	0	0
Traspasos	0	0	0	0	0	0	0	0
<b>Saldo Bruto 31-12-2025</b>	7.962.496	8.209.418	0	0	0	0	1.208.373	17.380.287
Depreciacion Acumulada año Anterior	0	-7.360.254	0	0	0	0	-953.221	-8.313.475
Depreciación del Ejercicio	0	-15.245	0	0	0	0	-96.191	-111.436
Ajustes	0	0	0	0	0	0	0	0
<b>Total Depreciación Acumulada</b>	0	-7.375.499	0	0	0	0	-1.049.411	-8.424.911
Deterioro Acumulado año Anterior	0	0	0	0	0	0	0	0
Deterioro del Ejercicio	0	0	0	0	0	0	0	0
Ajustes	0	0	0	0	0	0	0	0
<b>Total Deterioro Acumulado</b>	0	0	0	0	0	0	0	0
<b>Saldo Neto al 31-12-2025</b>	7.962.496	833.919	0	0	0	0	158.961	8.955.376

Concepto	Terrenos	Edificaciones Institucionales	Infraestructura Pública	Bienes de Uso en Leasing	Bienes Concesionados	Bienes de Uso en Curso	Otros Bienes de Uso	Total
<b>Saldo al 01-01-2024</b>	7.962.496	8.209.418	0	0	0	0	1.040.390	17.212.304
Adiciones	0	0	0	0	0	0	9.199	9.199
Retiros/Bajas	0	0	0	0	0	0	0	0
Ajustes	0	0	0	0	0	0	0	0
Traspasos	0	0	0	0	0	0	0	0
<b>Saldo Bruto 31-12-2024</b>	7.962.496	8.209.418	0	0	0	0	1.049.589	17.221.503
Depreciacion Acumulada año Anterior	0	-7.316.984	0	0	0	0	-911.393	-8.228.377
Depreciación del Ejercicio	0	-43.270	0	0	0	0	-41.828	-85.098
Ajustes	0	0	0	0	0	0	0	0
<b>Total Depreciación Acumulada</b>	0	-7.360.254	0	0	0	0	-953.221	-8.313.475
Deterioro Acumulado año Anterior	0	0	0	0	0	0	0	0
Deterioro del Ejercicio	0	0	0	0	0	0	0	0
Ajustes	0	0	0	0	0	0	0	0
<b>Total Deterioro Acumulado</b>	0	0	0	0	0	0	0	0
<b>Saldo Neto al 31-12-2024</b>	7.962.496	849.164	0	0	0	0	96.369	8.908.029

**e) Otra información relevante sobre los Bienes de Uso.**

La Subsecretaría para las Fuerzas Armadas presenta información sobre los movimientos de los Bienes de Uso para el año 2025, según el siguiente recuadro:

Concepto	31-12-2025, en M\$ (miles de		31-12-2024, en M\$ (miles de	
	Cantidad	Valor Libro	Cantidad	Valor Libro
Bienes entregados comodato	1	799.684	1	800.499
Bienes totalmente depreciados o deteriorados en uso	1.724	1.724	1.662	1.662
Bienes retirado de su uso activo	0	0	0	0
Bienes temporalmente ociosos	0	0	0	0
Bienes sujetos restricciones de titularidad	0	0	0	0
Bienes sujetos a compromisos de adquisición	0	0	0	0
<b>TOTAL</b>	<b>1.725</b>	<b>801.408</b>	<b>1.663</b>	<b>802.161</b>



Para el año 2025 la cantidad de bienes totalmente depreciados o deteriorados en uso de **\$1.724.-**, señala que son 1.618.- de Bienes de Uso Muebles, 29 Bienes de Uso Inmuebles, 77 Bienes de Obras de Arte.

Para el año 2025 no existen compensaciones recibidas de terceros.

Bienes entregados en comodato, según Resolución Exenta N°1541 de fecha 18.03.2020.

N°	Bien de Uso	Entidad receptora del comodato	31-12-2025, Valor libro en M\$ (miles de pesos)
1	Edificación y Terreno (Villavicencio #352 Santiago Centro, Región Metropolitana- ROL 0007-0081)	Defensa Civil de Chile	799.684
10			
	Resto		
	<b>TOTAL</b>		<b>799.684</b>

Cantidad total de Bienes de Uso entregados en comodato al 2025
1

#### f) Deterioro de Bienes de Uso.

La Subsecretaría para las Fuerzas Armadas no presenta Deterioro en Bienes de Uso para el año 2025 y 2024.

#### g) Información Adicional.

En el marco de incorporar información adicional que es relevante para la comprensión de los Estados Financieros, según lo señalado en Anexo 1 de Oficio C.G.R. N°E209866/2025 de 09 Diciembre de 2025 "Imparte Instrucciones a los Servicios e Instituciones del Sector Público sobre la preparación y presentación de los estados financieros, al cierre del ejercicio contable año 2025", a continuación, se efectúa un resumen y su situación en detalle de cada uno de los conceptos de la norma de bienes de uso.

#### 12.2.- Detalle TERRENOS (14201):

Detalle del saldo contable de la cuenta 14201 Terrenos al 01.01.2025 es **M\$7.192.858**.

En el año 2025 la cuenta no experimentó movimientos en este rubro.

El detalle del saldo al 31.12.2025 es **M\$7.192.858**.

N°	AÑO	MES CONTABLE	ROL PROPIEDAD	USUARIO	DIRECCIÓN PROPIEDAD	CUENTA CONTABLE	NOMBRE	VALOR BIEN
1	2014	JUNIO	0381-0001	SSFFAA	ALAMEDA 1174	14201	TERRENOS	367.101.994
2	2018	OCTUBRE	0381-0004	SSFFAA	ZENTENO 45 P 4	14201	TERRENOS	173.157.717
3	2018	DICIEMBRE	0385-0002	SSFFAA	ESTACIONAMIENTO ALTAR DE LA PATRIA	14201	TERRENOS	5.907.033.741
4	2018	DICIEMBRE	0383-0348	SSFFAA	ESTACIONAMIENTO PORTADA DE GUÍAS 54	14201	TERRENOS	745.565.091

TOTAL
-------

7.192.858.543
---------------

Del detalle anterior, se puede desprender que existen 4 Terrenos en el catastro institucional, de las cuales no presentan depreciación y tampoco presentan algún tipo de deterioro.

### 12.3.-Detalle EDIFICACIONES INSTITUCIONALES (14101).

Detalle del saldo contable de la cuenta 14101 Edificaciones Institucional al 01.01.2025 por un valor de **M\$8.209.419.-** y una depreciación acumulada de **M\$7.360.254.**

En el año 2025 la cuenta sólo experimentó el reconocimiento de la depreciación del periodo por un valor de **M\$15.245.-**

El detalle del saldo al 31.12.2025 es **M\$8.209.419.-** y una depreciación acumulada de **M\$7.375.499.-** y su valorización neta es **M\$833.919.**

El detalle del saldo al 31.12.2025 es:

N°	AÑO	ROL PROPIEDAD	USUARIO	DIRECCIÓN PROPIEDAD	AÑO CONSTRUCCION	CUENTA CONTABLE	NOMBRE	VALOR BIEN	DEPRECIACION 2025	DEPRECIACION ACUMULADA 31.12.2025	SALDO LIBRO NETO AL 31.12.2025
1	2014	0381-0001	SSFFAA	ALAMEDA 1174 2do Sub	1939	14101	EDIFICACIONES	386.621.186	0	-386.621.185	1
2	2014	0381-0001	EMCO	ALAMEDA 1174 1er Sub	1939	14101	EDIFICACIONES	96.655.297	0	-96.655.296	1
3	2014	0381-0001	SSFFAA	ALAMEDA 1174 1er Sub	1939	14101	EDIFICACIONES	289.965.891	0	-289.965.890	1
4	2014	0381-0001	SSFFAA	ALAMEDA 1174 P 1	1939	14101	EDIFICACIONES	193.310.593	0	-193.310.592	1
5	2014	0381-0001	SSD	ALAMEDA 1174 P 1	1939	14101	EDIFICACIONES	193.310.593	0	-193.310.592	1
6	2014	0381-0001	FACH	ALAMEDA 1174 P 2	1939	14101	EDIFICACIONES	180.236.447	0	-180.236.446	1
7	2014	0381-0001	SSD	ALAMEDA 1174 P 2	1939	14101	EDIFICACIONES	180.236.447	0	-180.236.446	1
8	2014	0381-0001	SSFFAA	ALAMEDA 1174 ENTREP	1939	14101	EDIFICACIONES	180.236.447	0	-180.236.446	1
9	2014	0381-0001	EITO	ALAMEDA 1174 ENTREP	1939	14101	EDIFICACIONES	180.236.447	0	-180.236.446	1
10	2014	0381-0001	SSFFAA	ALAMEDA 1174 P 3	1939	14101	EDIFICACIONES	384.006.357	0	-384.006.356	1
11	2014	0381-0001	SSD	ALAMEDA 1174 P 5	1939	14101	EDIFICACIONES	384.006.357	0	-384.006.356	1
12	2014	0381-0001	SSFFAA	ALAMEDA 1174 P 6	1939	14101	EDIFICACIONES	384.006.357	0	-384.006.356	1
13	2014	0381-0001	ARMADA	ALAMEDA 1174 P 7	1939	14101	EDIFICACIONES	399.695.333	0	-399.695.332	1
14	2014	0381-0001	EMCO	ALAMEDA 1174 P 8	1939	14101	EDIFICACIONES	384.006.357	0	-384.006.356	1
15	2014	0381-0001	EMCO	ALAMEDA 1174 P 9	1939	14101	EDIFICACIONES	399.695.333	0	-399.695.332	1
16	2014	0381-0001	EMCO	ALAMEDA 1174 P 10	1939	14101	EDIFICACIONES	258.868.099	0	-258.868.098	1
17	2014	0383-0010	SSFFAA	ALAMEDA 1070 P 1	1945	14101	EDIFICACIONES	198.837.884	0	-198.837.883	1
18	2014	0383-0010	SSFFAA	ALAMEDA 1070 SUB.	1945	14101	EDIFICACIONES	198.837.884	0	-198.837.883	1
19	2014	0383-0011	SSFFAA	ALAMEDA 1070 P 2	1945	14101	EDIFICACIONES	223.733.203	0	-223.733.202	1
20	2014	0383-0011	SSFFAA	ALAMEDA 1070 P 3	1945	14101	EDIFICACIONES	223.733.203	0	-223.733.202	1
21	2014	0383-0011	SSFFAA	ALAMEDA 1070 P 4	1945	14101	EDIFICACIONES	223.733.203	0	-223.733.202	1
22	2014	0383-0015	SSFFAA	ALAMEDA 1170 P 6	1945	14101	EDIFICACIONES	218.290.572	0	-218.290.571	1
23	2014	0383-0017	ARMADA	ALAMEDA 1170 P 8	1945	14101	EDIFICACIONES	218.290.572	0	-218.290.571	1
24	2014	0383-0018	EMCO	ALAMEDA 1170 P 9	1945	14101	EDIFICACIONES	258.825.490	0	-258.825.489	1
25	2014	0383-0019	EMCO	ALAMEDA 1170 P 10	1945	14101	EDIFICACIONES	145.527.049	0	-145.527.048	1
26	2018	0381-0004	SSFFAA	ZENTENO 45 P 4	1939	14101	EDIFICACIONES	604.896.313	0	-604.896.312	1
27	2018	0035-0043	CODEFEN	TEATINOS 20 DEPTO 57	1978	14101	EDIFICACIONES	140.279.562	-1.753.495	-82.684.010	57.595.552
28	2018	1617-0010	CODEFEN	QUILLOTA 880 PUNTA ARENAS	1981	14101	EDIFICACIONES	301.834.254	-3.772.928	-166.547.829	135.286.425
29	2018	1617-0017	CODEFEN	JOSÉ MENÉNDEZ 1156 PUNTA ARENAS	1978	14101	EDIFICACIONES	119.973.431	-1.499.668	-70.715.109	49.258.322
30	2018	2908-0040	CODEFEN	POLÍGONO DE TIRO LO AGUIRRE PUDAHUEL	2018	14101	EDIFICACIONES	29.369.411	-367.118	-2.936.941	26.432.470
31	2018	0535-0081	OCCH	LOS LEONES 73 LOTE 4 PROVIDENCIA	2018	14101	EDIFICACIONES	628.162.883	-7.852.036	-62.816.287	565.346.596

TOTAL	8.209.418.455	-15.245.244	-7.375.499.065	833.919.390
-------	---------------	-------------	----------------	-------------

Del detalle anterior, se puede desprender que existen 31 Propiedades en el catastro institucional, de las cuales se puede observar que se encuentran ocupadas por diferentes instituciones de la rama castrense, y algunas propiedades se encuentran a valor libro \$1 peso, por lo cual se ha coordinado una mesa de trabajo para este año 2025 para evaluar esta situación.

#### 12.4.-Detalle de MAQUINAS Y EQUIPOS DE OFICINA (14104).

Detalle del saldo contable de la cuenta 14104 Máquinas y Equipos de Oficina al 01.01.2025 por un valor de **M\$167.239.-** y una depreciación acumulada de **M\$156.951.**

En el año 2025 la cuenta experimentó adquisiciones por un valor **M\$5.138.-** y un reconocimiento de la depreciación del periodo por un valor de **M\$6.348.**

El detalle del saldo al 31.12.2025 es **M\$172.377.-** y una depreciación acumulada de **M\$163.299.-** y su valorización neta es **M\$9.077.**

La vida útil es de 3 años, y el detalle del saldo al 31.12.2025 es:

N°	CÓDIGO INVENTARIO ANTIGUO	CÓDIGO INVENTARIO SIAF	AÑO	EMPRESA	RUT	FACTURA	ASIENTO CONTABLE (FOLIO SIGFE)	DESCRIPCIÓN DEL BIEN	FECHA INCORPORACION	CUENTA CONTABLE	VALOR UNITARIO	DEPRECIACION 2025	DEPRECIACION ACUMULADA 31.12.2025	SALDO LIBRO NETO AL 31.12.2025
1	97	0	2007	MERCADO PUBLICO	61.979.970-4	SN	AJUSTE PRIMERA AD	TRITURADORA IDEAL DE PAPEL MOD. 2000 SN" MOT	22/05/2007	14104	700.000	0	-699.999	1
2	3250	1007128	2007	MERCADO PUBLICO	61.979.970-4	SN	AJUSTE PRIMERA AD	EQUIPO AIRE ACONDICIONADO 9000BTU	28/06/2007	14104	300.000	0	-299.999	1
3	40260	1001055	2010	MERCADO PUBLICO	61.979.970-4	SN	AJUSTE PRIMERA AD	TELEVISOR 32" LCD SAMSUNG LN-32T7 SKU	18/05/2010	14104	499.990	0	-499.989	1
4	46234	1001425	2011	MERCADO PUBLICO	61.979.970-4	SN	AJUSTE PRIMERA AD	TRITURADORA DE PAPELES REHEL MOD. V-12T SERIE	20/07/2011	14104	500.000	0	-499.999	1
5	46315	1006928	2011	MERCADO PUBLICO	61.979.970-4	SN	AJUSTE PRIMERA AD	AIRE ACONDICIONADO SPLIT ANWO 9000 BTU	08/08/2011	14104	165.580	0	-165.579	1
6	46345	1003275	2011	MERCADO PUBLICO	61.979.970-4	SN	AJUSTE PRIMERA AD	EQUIPO DE AIRE ACONDICIONADO	17/08/2011	14104	430.780	0	-430.779	1
7	46359	1011408	2011	MERCADO PUBLICO	61.979.970-4	SN	AJUSTE PRIMERA AD	TRITURADORA FELLWES	17/08/2011	14104	150.000	0	-149.999	1
8	46376	1007230	2011	MERCADO PUBLICO	61.979.970-4	SN	AJUSTE PRIMERA AD	EQUIPO DE AIRE ACONDICIONADO ANWO 18000 BT	18/08/2011	14104	721.000	0	-720.999	1
9	46407	0	2011	MERCADO PUBLICO	61.979.970-4	SN	AJUSTE PRIMERA AD	TRITURADORA REHEL	19/08/2011	14104	400.000	0	-399.999	1
10	46434	1003049	2011	MERCADO PUBLICO	61.979.970-4	SN	AJUSTE PRIMERA AD	EQUIPO DE AIRE ACONDICIONADO	19/08/2011	14104	430.780	0	-430.779	1
11	46474	1003175	2011	MERCADO PUBLICO	61.979.970-4	SN	AJUSTE PRIMERA AD	TRITURADORA DE PAPELES REHEL MOD. V-12P	22/08/2011	14104	500.000	0	-499.999	1
12	46558	1010556	2011	MERCADO PUBLICO	61.979.970-4	SN	AJUSTE PRIMERA AD	TELEVISOR SONY LCD BRAVIA 40" MODELO KDL-40R	12/09/2011	14104	751.846	0	-751.845	1
13	47512	0	2011	MERCADO PUBLICO	61.979.970-4	SN	AJUSTE PRIMERA AD	TRITURADORA PAPEL DE MADERA IDEAL 2201-A	02/12/2011	14104	500.000	0	-499.999	1
14	48159	0	2012	ESEX INGENIERIA LT	77.683.370-3	30697	60404	CAMARA CANON EOS REBEL	13/01/2012	14104	3.612.018	0	-3.612.017	1
15	48392	1004125	2012	MERCADO PUBLICO	61.979.970-4	SN	AJUSTE PRIMERA AD	TRITURADORA DE PAPEL MARCA IDEAL FABRICACION	11/04/2012	14104	826.253	0	-826.252	1
16	49235	1011343	2012	MERCADO PUBLICO	61.979.970-4	SN	AJUSTE PRIMERA AD	EQUIPO DE AIRE ACONDICIONADO MIDEA 24000	26/06/2012	14104	230.000	0	-229.999	1
17	49469	1003486	2012	MERCADO PUBLICO	61.979.970-4	SN	AJUSTE PRIMERA AD	TRITURADORA DE PAPEL MARCA IDEAL MOD. 2604	30/07/2012	14104	938.791	0	-938.790	1
18	49495	1011506	2012	MERCADO PUBLICO	61.979.970-4	SN	AJUSTE PRIMERA AD	TRITURADORA DE PAPEL IDEAL FAB. ALEMANA MOOD	30/07/2012	14104	1.516.060	0	-1.516.059	1
19	49662	1006606	2012	MERCADO PUBLICO	61.979.970-4	SN	AJUSTE PRIMERA AD	EQUIPO DE AIRE ACONDICIONADO AIR FRESHI TIPO	08/10/2012	14104	657.327	0	-657.326	1
20	49663	1006414	2012	MERCADO PUBLICO	61.979.970-4	SN	AJUSTE PRIMERA AD	EQUIPO DE AIRE ACONDICIONADO TIPO SPLIT DE 90	08/10/2012	14104	657.327	0	-657.326	1
21	49665	1006360	2012	MERCADO PUBLICO	61.979.970-4	SN	AJUSTE PRIMERA AD	EQUIPO DE AIRE ACONDICIONADO WESTPOINT TIPO	08/10/2012	14104	681.127	0	-681.126	1
22	49666	0	2012	MERCADO PUBLICO	61.979.970-4	SN	AJUSTE PRIMERA AD	EQUIPO DE AIRE ACONDICIONADO TIPO SPLIT DE 12	08/10/2012	14104	681.127	0	-681.126	1
23	49667	1004315	2012	MERCADO PUBLICO	61.979.970-4	SN	AJUSTE PRIMERA AD	EQUIPO DE AIRE ACONDICIONADO TIPO SPLIT DE 12	08/10/2012	14104	681.127	0	-681.126	1
24	49668	1012432	2012	MERCADO PUBLICO	61.979.970-4	SN	AJUSTE PRIMERA AD	EQUIPO DE AIRE ACONDICIONADO AIRFRESHI TIPO	08/10/2012	14104	877.477	0	-877.476	1
25	49669	1006559	2012	MERCADO PUBLICO	61.979.970-4	SN	AJUSTE PRIMERA AD	EQUIPO DE AIRE ACONDICIONADO AIR FRESHI TIPO	08/10/2012	14104	877.477	0	-877.476	1
26	49670	1006519	2012	MERCADO PUBLICO	61.979.970-4	SN	AJUSTE PRIMERA AD	EQUIPO DE AIRE ACONDICIONADO WESTPOINT TIPO	08/10/2012	14104	877.477	0	-877.476	1
27	49671	1004360	2012	MERCADO PUBLICO	61.979.970-4	SN	AJUSTE PRIMERA AD	EQUIPO DE AIRE ACONDICIONADO WESTPOINT TIPO	08/10/2012	14104	877.477	0	-877.476	1
28	49672	0	2012	MERCADO PUBLICO	61.979.970-4	SN	AJUSTE PRIMERA AD	EQUIPO DE AIRE ACONDICIONADO WESTPOINT TIPO	08/10/2012	14104	1.603.378	0	-1.603.377	1
29	49673	1006215	2012	MERCADO PUBLICO	61.979.970-4	SN	AJUSTE PRIMERA AD	EQUIPO DE AIRE ACONDICIONADO WESTPOINT TIPO	08/10/2012	14104	1.603.378	0	-1.603.377	1
30	49674	1006219	2012	MERCADO PUBLICO	61.979.970-4	SN	AJUSTE PRIMERA AD	EQUIPO DE AIRE ACONDICIONADO WESTPOINT TIPO	08/10/2012	14104	1.603.377	0	-1.603.376	1
31	49675	1008002	2012	MERCADO PUBLICO	61.979.970-4	SN	AJUSTE PRIMERA AD	EQUIPO DE AIRE ACONDICIONADO TIPO SPLIT DE 90	08/10/2012	14104	657.327	0	-657.326	1
32	49676	1008073	2012	MERCADO PUBLICO	61.979.970-4	SN	AJUSTE PRIMERA AD	EQUIPO DE AIRE ACONDICIONADO TIPO SPLIT DE 90	08/10/2012	14104	657.327	0	-657.326	1
33	49677	1008287	2012	MERCADO PUBLICO	61.979.970-4	SN	AJUSTE PRIMERA AD	EQUIPO DE AIRE ACONDICIONADO TIPO SPLIT DE 12	08/10/2012	14104	681.127	0	-681.126	1
34	49680	1007984	2012	MERCADO PUBLICO	61.979.970-4	SN	AJUSTE PRIMERA AD	EQUIPO DE AIRE ACONDICIONADO TIPO SPLIT DE 24	08/10/2012	14104	877.477	0	-877.476	1
35	49681	1007936	2012	MERCADO PUBLICO	61.979.970-4	SN	AJUSTE PRIMERA AD	EQUIPO DE AIRE ACONDICIONADO TIPO SPLIT DE 24	08/10/2012	14104	877.477	0	-877.476	1
36	49682	1008034	2012	MERCADO PUBLICO	61.979.970-4	SN	AJUSTE PRIMERA AD	EQUIPO DE AIRE ACONDICIONADO TIPO SPLIT DE 24	08/10/2012	14104	877.477	0	-877.476	1
37	49683	1008331	2012	MERCADO PUBLICO	61.979.970-4	SN	AJUSTE PRIMERA AD	EQUIPO DE AIRE ACONDICIONADO TIPO SPLIT DE 66	08/10/2012	14104	1.603.377	0	-1.603.376	1
38	49684	1008142	2012	MERCADO PUBLICO	61.979.970-4	SN	AJUSTE PRIMERA AD	EQUIPO DE AIRE ACONDICIONADO TIPO SPLIT DE 66	08/10/2012	14104	1.603.377	0	-1.603.376	1
39	49685	1008329	2012	MERCADO PUBLICO	61.979.970-4	SN	AJUSTE PRIMERA AD	EQUIPO DE AIRE ACONDICIONADO TIPO SPLIT DE 66	08/10/2012	14104	1.603.377	0	-1.603.376	1
40	49687	1011284	2012	MERCADO PUBLICO	61.979.970-4	SN	AJUSTE PRIMERA AD	TRITURADORA DE PAPELES MARCA IDEAL MOD 2604	09/10/2012	14104	938.791	0	-938.790	1
41	50736	1006972	2012	MERCADO PUBLICO	61.979.970-4	SN	AJUSTE PRIMERA AD	EQUIPO DE AIRE ACONDICIONADO ANWO 24000BT	06/12/2012	14104	329.620	0	-329.619	1
42	51201	0	2013	PRODUCCIONES STU	76.052.733-5	860	20071	AMPLIFICADOR POWER	04/01/2013	14104	429.990	0	-429.989	1
43	51203	0	2013	PRODUCCIONES STU	76.052.733-5	860	20071	PARLANTES PANARAY	04/01/2013	14104	559.000	0	-558.999	1
44	51204	0	2013	PRODUCCIONES STU	76.052.733-5	860	20071	PARLANTES PANARAY	04/01/2013	14104	559.000	0	-558.999	1
45	51330	1008855	2013	COMPUTACION INTE	96.689.970-0	418797	20066	TELEVISOR LED LG M2380A	14/01/2013	14104	123.170	0	-123.169	1
46	51533	0	2013	COMERCIAL SERCOD	77.339.180-7	70260	40019	TRITURADORA DES FELLOWES EF 1524MCP	25/03/2013	14104	583.083	0	-583.082	1
47	51548	1006870	2013	SOC.CLIMATIZACION	76.174.410-0	380	40004	EQUIPOS AIRE ACONDICIONADO	04/03/2013	14104	721.000	0	-720.999	1
48	51554	0	2013	SOC.CLIMATIZACION	76.174.410-0	380	40004	EQUIPOS AIRE ACONDICIONADO	04/03/2013	14104	721.000	0	-720.999	1
49	51555	1006844	2013	SOC.CLIMATIZACION	76.174.410-0	380	40004	EQUIPOS AIRE ACONDICIONADO	04/03/2013	14104	721.000	0	-720.999	1
50	51558	1011862	2013	SOC.CLIMATIZACION	76.174.410-0	380	40004	EQUIPOS AIRE ACONDICIONADO	04/03/2013	14104	721.000	0	-720.999	1
51	51559	1008653	2013	SOC.CLIMATIZACION	76.174.410-0	380	40004	EQUIPOS AIRE ACONDICIONADO	04/03/2013	14104	721.000	0	-720.999	1
52	51562	1010462	2013	SOC.CLIMATIZACION	76.174.410-0	380	40004	EQUIPOS AIRE ACONDICIONADO	04/03/2013	14104	721.000	0	-720.999	1
53	51563	1010512	2013	SOC.CLIMATIZACION	76.174.410-0	380	40004	EQUIPOS AIRE ACONDICIONADO	04/03/2013	14104	721.000	0	-720.999	1
54	51564	1010442	2013	SOC.CLIMATIZACION	76.174.410-0	380	40004	EQUIPOS AIRE ACONDICIONADO	04/03/2013	14104	721.000	0	-720.999	1
55	51565	1010256	2013	SOC.CLIMATIZACION	76.174.410-0	380	40004	EQUIPOS AIRE ACONDICIONADO	04/03/2013	14104	721.000	0	-720.999	1
56	51589	1007071	2013	SOC.CLIMATIZACION	76.174.410-0	380	40004	EQUIPOS AIRE ACONDICIONADO	04/03/2013	14104	721.000	0	-720.999	1
57	51590	1011742	2013	SOC.CLIMATIZACION	76.174.410-0	380	40004	EQUIPOS AIRE ACONDICIONADO	04/03/2013	14104	721.000	0	-720.999	1
58	51591	1008683	2013	SOC.CLIMATIZACION	76.174.410-0	380	40004	EQUIPOS AIRE ACONDICIONADO	04/03/2013	14104	721.000	0	-720.999	1
59	51601	1008439	2013	SOC.CLIMATIZACION	76.174.410-0	380	40004	EQUIPOS AIRE ACONDICIONADO	04/03/2013	14104	721.000	0	-720.999	1
60	51602	1008658	2013	SOC.CLIMATIZACION	76.174.410-0	380	40004	EQUIPOS AIRE ACONDICIONADO	04/03/2013	14104	721.000	0	-720.999	1
61	51604	1010499	2013	SOC.CLIMATIZACION	76.174.410-0	380	40004	EQUIPOS AIRE ACONDICIONADO	04/03/2013	14104	721.000	0	-720.999	1
62	51605	1010226	2013	SOC.CLIMATIZACION	76.174.410-0	380	40004	EQUIPOS AIRE ACONDICIONADO	04/03/2013	14104	721.000	0	-720.999	1
63	51606	1010257	2013	SOC.CLIMATIZACION	76.174.410-0	380	40004	EQUIPOS AIRE ACONDICIONADO	04/03/2013	14104	721.000	0	-720.999	1
64	51612	0	2013	SOC.CLIMATIZACION	76.174.410-0	380	40004	EQUIPOS AIRE ACONDICIONADO	04/03/2013	14104	721.000	0	-720.999	1
65	51621	1006735	2013	SOC.CLIMATIZACION	76.174.410-0	380	40004	EQUIPOS AIRE ACONDICIONADO	04/03/2013	14104	721.000	0	-720.999	1
66	51622	0	2013	SOC.CLIMATIZACION	76.174.410-0	380	40004	EQUIPOS AIRE ACONDICIONADO	04/03/2013	14104	721.000	0	-720.999	1
67	51664	0	2013	LIBRERIA REY SER	89.293.800-8	420464	40322	TRITURADORA PAPEL 2331C	02/04/2013	14104	1.020.239	0	-1.020.238	1
68	51775	1010207	2013	COMERCIAL SERCOD	77.339.180-7	70837	40462	TRITURADORA DES FELLOWES EF 1524MCP	18/04/2013	14104	615.417	0	-615.416	1
69	52033	0	2013	COMERCIAL E IMPOR	77.180.230-3	6797	70078	TRITURADORA DE PAPEL IDEAL MOD 2260	13/06/2013	14104	303.950	0	-303.949	1
70	54122	0	2014	CHILE TECNOLÓGICO	15.221.815-K	4650	40453	TELEVISOR LED SONY 32"	28/03/2014	14104	351.547	0	-351.546	1
71	54140	0	2014	COMERCIAL RED OFF	77.012.870-6	539375	80041	DESTRUCTORA DE PAPEL FELLOWES	07/04/2014	14104	188.357	0	-188.356	1
72	54249	0	2014	COMERCIAL RED OFF	77.012.870-6	539964	40348	DESTRUCTORA DE PAPEL FELLOWES	21/04/2014	14104	188.357	0	-188.356	1
73	54268	0	2014	COMERCIAL RED OFF	77.012.870-6	539966	40348	DESTRUCTORA DE PAPEL FELLOWES	21/04/2014	14104	188.			

N°	CÓDIGO INVENTARIO ANTIGUO	CÓDIGO INVENTARIO SIAF	AÑO	EMPRESA	RUT	FACTURA	ASIENTO CONTABLE (FOLIO SIGFE)	DESCRIPCIÓN DEL BIEN	FECHA INCORPORACION	CUENTA CONTABLE	VALOR UNITARIO	DEPRECIACION 2025	DEPRECIACION ACUMULADA 31.12.2025	SALDO LIBRO NETO AL 31.12.2025
91	57782	0	2015	MERCADO PUBLICO	61.979.970-4	SN	AJUSTE PRIMERA AD	TRITURADORA DE PAPELES IDEAL GRANDE	20/04/2015	14104	800.000	0	-799.999	1
92	58032	0	2015	MERCADO PUBLICO	61.979.970-4	SN	AJUSTE PRIMERA AD	TRITURADORA DE PAPEL	08/05/2015	14104	180.000	0	-179.999	1
93	58052	0	2015	MERCADO PUBLICO	61.979.970-4	SN	AJUSTE PRIMERA AD	EQUIPO DE AIRE ACONDICIONADO MIDEA TIPO SPL	08/05/2015	14104	219.990	0	-219.989	1
94	58117	0	2015	MERCADO PUBLICO	61.979.970-4	SN	AJUSTE PRIMERA AD	EQUIPO DE AIRE ACONDICIONADO MIDEA TIPO SPL	13/05/2015	14104	219.990	0	-219.989	1
95	58126	0	2015	MERCADO PUBLICO	61.979.970-4	SN	AJUSTE PRIMERA AD	EQUIPO DE AIRE ACONDICIONADO MIDEA TIPO SPL	13/05/2015	14104	219.990	0	-219.989	1
96	58141	0	2015	MERCADO PUBLICO	61.979.970-4	SN	AJUSTE PRIMERA AD	TRITURADORA DE PAPEL IDEAL MOD. 2260 SERIE N°	14/05/2015	14104	400.000	0	-399.999	1
97	58346	0	2015	MERCADO PUBLICO	61.979.970-4	SN	AJUSTE PRIMERA AD	EQUIPO DE AIRE ACONDICIONADO MIDEA TIPO SPL	25/05/2015	14104	219.990	0	-219.989	1
98	58360	0	2015	MERCADO PUBLICO	61.979.970-4	SN	AJUSTE PRIMERA AD	EQUIPO DE AIRE ACONDICIONADO MIDEA TIPO SPL	26/05/2015	14104	219.990	0	-219.989	1
99	58361	0	2015	MERCADO PUBLICO	61.979.970-4	SN	AJUSTE PRIMERA AD	EQUIPO DE AIRE ACONDICIONADO MIDEA TIPO SPL	26/05/2015	14104	219.990	0	-219.989	1
100	58364	0	2015	MERCADO PUBLICO	61.979.970-4	SN	AJUSTE PRIMERA AD	EQUIPO DE AIRE ACONDICIONADO MIDEA TIPO SPL	27/05/2015	14104	219.990	0	-219.989	1
101	58367	0	2015	MERCADO PUBLICO	61.979.970-4	SN	AJUSTE PRIMERA AD	EQUIPO DE AIRE ACONDICIONADO MIDEA TIPO SPL	27/05/2015	14104	219.990	0	-219.989	1
102	58380	0	2015	MERCADO PUBLICO	61.979.970-4	SN	AJUSTE PRIMERA AD	EQUIPO DE AIRE ACONDICIONADO MIDEA TIPO SPL	27/05/2015	14104	219.990	0	-219.989	1
103	58536	0	2015	MERCADO PUBLICO	61.979.970-4	SN	AJUSTE PRIMERA AD	TRITURADORA DE PAPEL MARCA DAHLE	30/07/2015	14104	200.000	0	-199.999	1
104	58554	0	2015	MERCADO PUBLICO	61.979.970-4	SN	AJUSTE PRIMERA AD	EQUIPO DE AIRE ACONDICIONADO WESTPOINT TIP	03/08/2015	14104	1.603.377	0	-1.603.376	1
105	58633	0	2015	MERCADO PUBLICO	61.979.970-4	SN	AJUSTE PRIMERA AD	EQUIPO COMPUTACIONAL CON CPU, MONITOR AD	07/08/2015	14104	653.149	0	-653.148	1
106	58881	0	2015	MERCADO PUBLICO	61.979.970-4	SN	AJUSTE PRIMERA AD	TRITURADORA DE PAPELES INTIMUS 385 SE.	24/09/2015	14104	250.000	0	-249.999	1
107	59097	0	2015	MERCADO PUBLICO	61.979.970-4	SN	AJUSTE PRIMERA AD	EQUIPO COMPUTACIONAL CON CPU, MONITOR 23	09/11/2015	14104	653.149	0	-653.148	1
108	59298	0	2015	COMERCIAL MUÑOZ Y CIA. LTDA.	78.906.980-8	37201	5520	TRITURADORA FELLOWED DS 1200	01/12/2015	14104	181.425	0	-181.424	1
109	60165	0	2016	MERCADO PUBLICO	61.979.970-4	SN	AJUSTE PRIMERA AD	EQUIPO DE AIRE ACONDICIONADO CLARK TIPO VEN	29/01/2016	14104	430.780	0	-430.779	1
110	60678	0	2016	KILEY SPA	78.170.940-9	166	1056	1 TRITURADORA	21/03/2016	14104	529.148	0	-529.147	1
111	60689	0	2016	COMERCIAL FBT LTDA	76.094.327-4	13549	1159	1 FRIDORERA	25/01/2016	14104	237.881	0	-237.880	1
112	60811	0	2016	COMERCIAL COMPARO LTDA	76.290.943-K	2788	1522	1 REFRIGERADOR FENSA	20/04/2016	14104	305.760	0	-305.759	1
113	60910	0	2017	AIR COID CLIMATIZACION E ING.	76.583.192-K	443	4388	AIRE ACONDICIONADO	26/09/2017	14104	430.780	0	-430.779	1
114	60911	0	2017	AIR COID CLIMATIZACION E ING.	76.583.192-K	443	4388	AIRE ACONDICIONADO	26/09/2017	14104	430.780	0	-430.779	1
115	61060	0	2016	MERCADO PUBLICO	61.979.970-4	SN	AJUSTE PRIMERA AD	TELEVISOR COLOR SONY SERIE N° 4011619. (E.E.)	27/05/2016	14104	300.000	0	-299.999	1
116	61148	0	2016	RICARDO RODRIGUEZ Y CIA LTDA	89.912.300-K	836730	2142	2 TELEVISORES LED	19/05/2016	14104	182.780	0	-182.779	1
117	61196	0	2016	MERCADO PUBLICO	61.979.970-4	SN	AJUSTE PRIMERA AD	TRITURADORA DE PAPELES INTIMUS 250. (A.S.)	03/06/2016	14104	250.000	0	-249.999	1
118	61293	0	2016	MERCADO PUBLICO	61.979.970-4	SN	AJUSTE PRIMERA AD	TRITURADORA IDEAL MOD. 2250 SERIE N° 2131654	10/06/2016	14104	700.000	0	-699.999	1
119	61306	0	2016	MERCADO PUBLICO	61.979.970-4	SN	AJUSTE PRIMERA AD	EQUIPO DE AIRE ACONDICIONADO WESTPOINT TIP	13/06/2016	14104	1.603.377	0	-1.603.376	1
120	61554	0	2016	MERCADO PUBLICO	61.979.970-4	SN	AJUSTE PRIMERA AD	EQUIPO DE AIRE ACONDICIONADO MIDEA TIPO VEN	30/06/2016	14104	230.000	0	-229.999	1
121	61556	0	2016	MERCADO PUBLICO	61.979.970-4	SN	AJUSTE PRIMERA AD	EQUIPO DE AIRE ACONDICIONADO MIDEA TIPO VEN	30/06/2016	14104	230.000	0	-229.999	1
122	61662	0	2016	MERCADO PUBLICO	61.979.970-4	SN	AJUSTE PRIMERA AD	EQUIPO DE AIRE ACONDICIONADO MIDEA TIPO VEN	07/07/2016	14104	230.000	0	-229.999	1
123	61668	0	2016	MERCADO PUBLICO	61.979.970-4	SN	AJUSTE PRIMERA AD	EQUIPO DE AIRE ACONDICIONADO MIDEA TIPO VEN	07/07/2016	14104	230.000	0	-229.999	1
124	61669	0	2016	MERCADO PUBLICO	61.979.970-4	SN	AJUSTE PRIMERA AD	EQUIPO DE AIRE ACONDICIONADO MIDEA TIPO VEN	07/07/2016	14104	230.000	0	-229.999	1
125	61678	0	2016	MERCADO PUBLICO	61.979.970-4	SN	AJUSTE PRIMERA AD	EQUIPO DE AIRE ACONDICIONADO MIDEA TIPO VEN	08/07/2016	14104	230.000	0	-229.999	1
126	61690	0	2016	MERCADO PUBLICO	61.979.970-4	SN	AJUSTE PRIMERA AD	TRITURADORA IDEAL MOD. 2250 SERIE N° 2141131	08/07/2016	14104	700.000	0	-699.999	1
127	61691	0	2016	MERCADO PUBLICO	61.979.970-4	SN	AJUSTE PRIMERA AD	EQUIPO DE AIRE ACONDICIONADO MIDEA TIPO VEN	08/07/2016	14104	230.000	0	-229.999	1
128	61719	0	2016	MERCADO PUBLICO	61.979.970-4	SN	AJUSTE PRIMERA AD	EQUIPO DE AIRE ACONDICIONADO MIDEA TIPO VEN	11/07/2016	14104	230.000	0	-229.999	1
129	61737	0	2016	MERCADO PUBLICO	61.979.970-4	SN	AJUSTE PRIMERA AD	EQUIPO DE AIRE ACONDICIONADO MIDEA TIPO VEN	11/07/2016	14104	230.000	0	-229.999	1
130	62168	0	2016	MERCADO PUBLICO	61.979.970-4	SN	AJUSTE PRIMERA AD	TRITURADORA DE PAPEL IDEAL VIEYORK SERIE N° 49	18/10/2016	14104	400.000	0	-399.999	1
131	62217	0	2016	MERCADO PUBLICO	61.979.970-4	SN	AJUSTE PRIMERA AD	VENTILADOR DE PEDESTAL 30 PULGADAS.	12/12/2016	14104	186.592	0	-186.591	1
132	62218	0	2016	MERCADO PUBLICO	61.979.970-4	SN	AJUSTE PRIMERA AD	VENTILADOR DE PEDESTAL 30 PULGADAS.	12/12/2016	14104	186.592	0	-186.591	1
133	62219	0	2016	MERCADO PUBLICO	61.979.970-4	SN	AJUSTE PRIMERA AD	VENTILADOR DE PEDESTAL KOSNER 30 PULGADAS.	12/12/2016	14104	186.592	0	-186.591	1
134	62220	0	2016	MERCADO PUBLICO	61.979.970-4	SN	AJUSTE PRIMERA AD	VENTILADOR DE PEDESTAL KOSNER	12/12/2016	14104	186.592	0	-186.591	1
135	62221	0	2016	MERCADO PUBLICO	61.979.970-4	SN	AJUSTE PRIMERA AD	VENTILADOR DE PEDESTAL 30 PULGADAS KOSNER	12/12/2016	14104	186.592	0	-186.591	1
136	62222	0	2016	MERCADO PUBLICO	61.979.970-4	SN	AJUSTE PRIMERA AD	VENTILADOR KOSNER DE PEDESTAL 30 PULGADAS.	12/12/2016	14104	186.592	0	-186.591	1
137	62533	0	2017	BIOXCELL MEDICAL SUPPLIES SPA	76.171.754-5	3594	573	CONSOLA MEZCLADORA NOVÍK	24/01/2017	14104	279.412	0	-279.411	1
138	62541	0	2017	RODRIGO VIDAL CAMPOS	12.124.463-2	1812	590	VENTILADOR PEDESTAL 30"	31/01/2017	14104	190.400	0	-190.399	1
139	62548	0	2017	ING. Y SERVICIOS COMP. R Y C LTDA.	76.475.540-5	12536	672	TELEVISOR 32" SAMSUNG SMART TV	18/01/2017	14104	186.001	0	-186.000	1
140	62550	0	2017	ING. Y SERVICIOS COMP. R Y C LTDA.	76.475.540-5	12536	672	TELEVISOR 60" SAMSUNG SMART TV	18/01/2017	14104	749.438	0	-749.437	1
141	62552	0	2017	ING. Y SERVICIOS COMP. R Y C LTDA.	76.475.540-5	12536	672	TELEVISOR 60" SAMSUNG SMART TV	18/01/2017	14104	749.437	0	-749.436	1
142	62612	0	2017	ELECTRONICA CASA ROYAL LTDA.	83.030.600-5	294357	996	KIT VIDEO PORTERO A COLOR	06/03/2017	14104	319.980	0	-319.979	1
143	62641	0	2017	OCEANOS AZULES SERVICIOS LTDA.	76.371.153-6	294	1355	TELEVISOR 32" SONY	27/03/2017	14104	178.784	0	-178.783	1
144	62655	0	2017	PROVEEDORES INTEGRALES PRISA S.A.	96.556.940-5	9464902	1452	GUILLOTINA PALANCA	27/03/2017	14104	178.123	0	-178.128	1
145	62657	0	2017	PROVEEDORES INTEGRALES PRISA S.A.	96.556.940-5	9471192	1446	MAQUINA ANILADORA	31/03/2017	14104	172.629	0	-172.622	1
146	62674	0	2017	FERRERIA J RAVERA Y CIA LTDA.	80.780.200-3	211834	1578	TERMO URUSU TROTTER 120 LT	06/04/2017	14104	391.268	0	-391.267	1
147	62675	0	2017	COMERCIAL FBT LTDA	76.094.327-4	19864	1577	REFRIGERADOR MADEMSA	06/04/2017	14104	267.969	0	-267.968	1
148	62697	0	2017	COMERCIAL FBT LTDA	76.094.327-4	17524	1683	HERVIDOR 30 LTS.	23/02/2017	14104	153.451	0	-153.450	1
149	62719	0	2017	HUMBERTO GARETTO E HIJOS LTDA.	81.771.100-6	15904	1999	TRITURADORA	05/04/2017	14104	140.629	0	-140.628	1
150	62773	0	2017	MERCADO PUBLICO	61.979.970-4	SN	AJUSTE PRIMERA AD	EQUIPO COMPUTACIONAL CPU, MONITOR, TECLAD	20/09/2017	14104	653.149	0	-653.148	1
151	62837	0	2017	CHANNELS MEDIA S.A.	76.424.448-8	6714	3365	TELEVISOR LG 43"	30/06/2017	14104	303.850	0	-303.849	1
152	62908	0	2017	MERCADO PUBLICO	61.979.970-4	SN	AJUSTE PRIMERA AD	EQUIPO DE AIRE ACONDICIONADO DE 12000 BTU M	05/10/2017	14104	430.780	0	-430.779	1
153	62910	0	2017	MERCADO PUBLICO	61.979.970-4	SN	AJUSTE PRIMERA AD	EQUIPO DE AIRE ACONDICIONADO DE 9000 BTU M	05/10/2017	14104	430.780	0	-430.779	1
154	62963	0	2017	MERCADO PUBLICO	61.979.970-4	SN	AJUSTE PRIMERA AD	AIRE ACONDICIONADO MIDEA 24000 BTU	08/11/2017	14104	165.580	0	-165.579	1
155	63115	0	2017	COMERCIAL COMPARO LTDA.	76.290.943-K	4960	5615	REFRIGERADOR	30/11/2017	14104	297.368	0	-297.368	1
156	63640	0	2017	MERCADO PUBLICO	61.979.970-4	SN	AJUSTE PRIMERA AD	EQUIPO DE AIRE ACONDICIONADO TIPO SPLIT MAR	31/12/2017	14104	657.327	0	-657.326	1
157	63710	0	2017	MERCADO PUBLICO	61.979.970-4	SN	AJUSTE PRIMERA AD	EQUIPO DE AIRE ACONDICIONADO MIDEA TIPO VEN	31/12/2017	14104	230.000	0	-229.999	1
158	63803	0	2017	MERCADO PUBLICO	61.979.970-4	SN	AJUSTE PRIMERA AD	EQUIPO DE AIRE ACONDICIONADO TECNAPFC	31/12/2017	14104	230.000	0	-229.999	1
159	63850	0	2017	MERCADO PUBLICO	61.979.970-4	SN	AJUSTE PRIMERA AD	VENTILADOR PEDESTAL KOSNER	31/12/2017	14104	180.000	0	-179.999	1
160	63898	0	2017	MERCADO PUBLICO	61.979.970-4	SN	AJUSTE PRIMERA AD	TELEVISOR SONY	31/12/2017	14104	170.000	0	-169.999	1
161	63968	0	2017	MERCADO PUBLICO	61.979.970-4	SN	AJUSTE PRIMERA AD	AIRE ACONDICIONADO ANWO 9000	31/12/2017	14104	165.580	0	-165.579	1
162	64185	0	2017	MERCADO PUBLICO	61.979.970-4	SN	AJUSTE PRIMERA AD	TELEVISOR 40" PLANO, LG	31/12/2017	14104	280.000	0	-279.999	1
163	64188	0	2017	MERCADO PUBLICO	61.979.970-4	SN	AJUSTE PRIMERA AD	EQUIPO DE AIRE ACONDICIONADO MIDEA TIPO VEN	31/12/2017	14104	230.000	0	-229.999	1
164	64189	0	2017	MERCADO PUBLICO	61.979.970-4	SN	AJUSTE PRIMERA AD	EQUIPO DE AIRE ACONDICIONADO MIDEA TIPO VEN	31/12/2017	14104	230.000	0	-229.999	1
165	64190	0	2017	MERCADO PUBLICO	61.979.970-4	SN	AJUSTE PRIMERA AD	EQUIPO DE AIRE ACONDICIONADO MIDEA TIPO						

N°	CÓDIGO INVENTARIO ANTIGUO	CÓDIGO INVENTARIO SIAF	AÑO	EMPRESA	RUT	FACTURA	ASIENTO CONTABLE (FOLIO SIGFE)	DESCRIPCIÓN DEL BIEN	FECHA INCORPORACION	CUENTA CONTABLE	VALOR UNITARIO	DEPRECIACION 2025	DEPRECIACION ACUMULADA 31.12.2025	SALDO LIBRO NETO AL 31.12.2025
181	64469	0	2017	MERCADO PUBLICO	61.979.970-4	SN	AJUSTE PRIMERA AD	EQUIPO DE AIRE ACONDICIONADO TRANER 9000 BT	31/12/2017	14104	657.327	0	-657.326	1
182	64470	0	2017	MERCADO PUBLICO	61.979.970-4	SN	AJUSTE PRIMERA AD	EQUIPO DE AIRE ACONDICIONADO TRANER 9000 BT	31/12/2017	14104	657.327	0	-657.326	1
183	64673	0	2017	MERCADO PUBLICO	61.979.970-4	SN	AJUSTE PRIMERA AD	EQUIPO AIRE ACONDICIONADO CLARK 9000 BTU	31/12/2017	14104	430.780	0	-430.779	1
184	64759	0	2017	MERCADO PUBLICO	61.979.970-4	SN	AJUSTE PRIMERA AD	TELEVISOR SONY	31/12/2017	14104	170.000	0	-169.999	1
185	64767	0	2017	MERCADO PUBLICO	61.979.970-4	SN	AJUSTE PRIMERA AD	TRITURADORA REVEL	31/12/2017	14104	400.000	0	-399.999	1
186	65230	0	2017	MERCADO PUBLICO	61.979.970-4	SN	AJUSTE PRIMERA AD	TRITURADORA FELLOWES COLOR NEGRO, MCD. D5-1	31/12/2017	14104	150.000	0	-149.999	1
187	65297	0	2017	MERCADO PUBLICO	61.979.970-4	SN	AJUSTE PRIMERA AD	TELEVISOR LG 32" 32LX33RC-SA CON SOPORTE A LA	31/12/2017	14104	300.000	0	-299.999	1
188	65311	0	2017	MERCADO PUBLICO	61.979.970-4	SN	AJUSTE PRIMERA AD	TELEVISOR LG DE 32" (CON PORTE MURALLA)	31/12/2017	14104	200.000	0	-199.999	1
189	65372	0	2017	MERCADO PUBLICO	61.979.970-4	SN	AJUSTE PRIMERA AD	TELEVISOR SONY	31/12/2017	14104	170.000	0	-169.999	1
190	65462	0	2017	MERCADO PUBLICO	61.979.970-4	SN	AJUSTE PRIMERA AD	TELEVISION SAMSUNG 60", CON SOPORTE MURALLA	31/12/2017	14104	600.000	0	-599.999	1
191	66040	0	2017	MERCADO PUBLICO	61.979.970-4	SN	AJUSTE PRIMERA AD	TELEVISOR LG CON SOPORTE DE MURALLA	31/12/2017	14104	200.000	0	-199.999	1
192	66085	0	2017	MERCADO PUBLICO	61.979.970-4	SN	AJUSTE PRIMERA AD	TELEVISOR LG SERIE N° 43LX310C	31/12/2017	14104	200.000	0	-199.999	1
193	66090	0	2017	MERCADO PUBLICO	61.979.970-4	SN	AJUSTE PRIMERA AD	TERMO URSUS TROTTER DE: 0.46 X 0,46 MTS.	31/12/2017	14104	200.000	0	-199.999	1
194	66103	0	2017	MERCADO PUBLICO	61.979.970-4	SN	AJUSTE PRIMERA AD	TELEVISOR SAMSUNG SERIE N° 048E3CRH600295T,	31/12/2017	14104	170.000	0	-169.999	1
195	66111	0	2017	MERCADO PUBLICO	61.979.970-4	SN	AJUSTE PRIMERA AD	TELEVISOR LG LED 32" HH32LX330C	31/12/2017	14104	200.000	0	-199.999	1
196	66139	0	2017	MERCADO PUBLICO	61.979.970-4	SN	AJUSTE PRIMERA AD	TRITURADORA FELLOWES MOD. S5-1200CS DE: 0,42	31/12/2017	14104	150.000	0	-149.999	1
197	66253	0	2017	MERCADO PUBLICO	61.979.970-4	SN	AJUSTE PRIMERA AD	TELEVISOR 32" SAMSUNG	31/12/2017	14104	150.000	0	-149.999	1
198	63407	0	2018	TODDIDIGITAL SPA.	76.388.886-4	922 362		CÁMARA FOTOGRÁFICA	02/02/2018	14104	2.038.313	0	-2.038.312	1
199	63450	0	2018	ADVANTAGE COMPUTACION LTDA.	77.879.090-4	25471 734		CÁMARA FOTOGRÁFICA	02/03/2018	14104	459.871	0	-459.870	1
200	63464	0	2018	SARA OLIVARES CONTRERAS	7.720.423-7	2633 968		TRITURADORA	13/03/2018	14104	1.322.417	0	-1.322.416	1
201	63637	0	2018	CHILEMAT SPA	96.726.970-0	2744360 1842		TERMO ELECTRICO	05/05/2018	14104	273.522	0	-273.521	1
202	66551	0	2018	COMERCIAL FBT SPA	76.094.327-4	23154 4554		TERMO ELECTRONICO 80 LTS.	24/10/2018	14104	185.985	0	-185.984	1
203	66621	0	2018	LUIS VALDES LYON	76.231.391-K	43277 5852		TALADRO	31/12/2018	14104	161.245	0	-161.244	1
204	66631	0	2018	SOCIEDAD COMERCIAL DICER LTDA.	78.715.730-0	8822 5862		VENTILADOR	31/12/2018	14104	358.323	0	-358.322	1
205	66632	0	2018	SOCIEDAD COMERCIAL DICER LTDA.	78.715.730-0	8822 5862		VENTILADOR	31/12/2018	14104	358.323	0	-358.322	1
206	66633	0	2018	SOCIEDAD COMERCIAL DICER LTDA.	78.715.730-0	8822 5862		VENTILADOR	31/12/2018	14104	358.323	0	-358.322	1
207	66641	0	2018	MANGALY ROJAS CORTES	13.964.232-5	12719 5886		TRITURADORA	31/12/2018	14104	1.166.200	0	-1.166.199	1
208	66642	0	2018	MANGALY ROJAS CORTES	13.964.232-5	12719 5886		TRITURADORA	31/12/2018	14104	1.166.200	0	-1.166.199	1
209	66643	0	2018	MANGALY ROJAS CORTES	13.964.232-5	12719 5886		TRITURADORA	31/12/2018	14104	1.166.200	0	-1.166.199	1
210	66635	0	2018	COMERCIAL COMPARO LTDA.	76.290.943-K	7658 5887		HIDROLAVADORA	31/12/2018	14104	685.985	0	-685.984	1
211	66644	0	2018	BLUE PEAKS SPA	52.002.100-0	6978 5919		DIGITALIZADOR	31/12/2018	14104	1.655.742	0	-1.655.741	1
212	66645	0	2018	BLUE PEAKS SPA	52.002.100-0	6978 5919		DIGITALIZADOR	31/12/2018	14104	1.655.742	0	-1.655.741	1
213	66646	0	2018	BLUE PEAKS SPA	52.002.100-0	6978 5919		DIGITALIZADOR	31/12/2018	14104	1.655.743	0	-1.655.742	1
214	66647	0	2018	CHILEMAT SPA	96.726.970-0	2926762 5971		CERRADURA DIGITAL	31/12/2018	14104	152.439	0	-152.438	1
215	66648	0	2018	CHILEMAT SPA	96.726.970-0	2926762 5971		CERRADURA DIGITAL	31/12/2018	14104	152.439	0	-152.438	1
216	66673	0	2018	SODIMAC S.A.	94919452	94919452 5972		TERMO ELECTRICO	31/12/2018	14104	268.854	0	-268.853	1
217	66636	0	2018	COMERCIALIZADORA TALENET LTDA	77.700.780-7	3939 6019		SCANNER	31/12/2018	14104	570.403	0	-570.402	1
218	66637	0	2018	COMERCIALIZADORA TALENET LTDA	77.700.780-7	3939 6019		SCANNER	31/12/2018	14104	570.403	0	-570.402	1
219	66638	0	2018	COMERCIALIZADORA TALENET LTDA	77.700.780-7	3939 6019		SCANNER	31/12/2018	14104	570.403	0	-570.402	1
220	66639	0	2018	COMERCIALIZADORA TALENET LTDA	77.700.780-7	3939 6019		SCANNER	31/12/2018	14104	570.403	0	-570.402	1
221	66640	0	2018	COMERCIALIZADORA TALENET LTDA	77.700.780-7	3939 6019		SCANNER	31/12/2018	14104	570.404	0	-570.403	1
222	66675	0	2019	FLEXING CHILE SPA	76.592.530-4	2842 630		1 DESFIBRILADOR	08/02/2019	14104	1.485.000	0	-1.484.999	1
223	66683-66692	0	2019	SOCIEDAD COMERCIAL DICER LTDA	78.715.730-0	9745 811		10 VENTILADORES	07/03/2019	14104	3.348.903	0	-3.348.902	1
224	66783-884	0	2019	BAVIERA Y FLORES LTDA	76.266.127-6	1396 1050		2 AIRES ACONDICIONADOS	25/03/2019	14104	1.767.150	0	-1.767.149	1
225	66817	0	2019	COMERCIAL AGUSTIN LTDA	76.287.853-4	24861 1511		1 REFRIGERADOR	23/04/2019	14104	232.526	0	-232.525	1
226	66866	0	2019	INGENIERIA ENLACE SPA	76.084.932-4	3111 1968		CHAPA ELECTRICA DIGITAL	29/05/2019	14104	401.027	0	-401.026	1
227	66830	0	2019	CIBERGROUPO COMERCIAL S.A.	99.523.840-3	5888 1972		1 TV 32 PULGADAS	17/05/2019	14104	175.807	0	-175.806	1
228	66900	0	2019	COMERCIAL AGUSTIN LTDA	76.287.853-4	26830 2063		1 REFRIGERADOR	22/04/2019	14104	279.771	0	-279.770	1
229	67022	0	2019	SOCIEDAD COMERCIAL AMW	77.714.930-X	43379 411		1 ASPIRADORA	10/10/2019	14104	269.999	0	-269.998	1
230	67118	0	2019	COMERCIAL FBT SPA	76.094.327-4	28929 4989		1 ENFRIADOR DE AIRE	21/11/2019	14104	326.993	0	-326.992	1
231	67109-67115	0	2019	COMERCIAL TERMOLAM	76.007.089-0	36121 5054		7 TRITURADORAS	27/11/2019	14104	4.306.277	0	-4.306.276	1
232	67154	0	2019	CHANNELS MEDIA S.A.	76.424.440-0	10457 5082		1 TV	02/12/2019	14104	181.856	0	-181.855	1
233	67155	0	2019	COMERCIAL TERMOLAM	76.007.089-0	36273 5124		1 TRITURADORAS	30/11/2019	14104	220.965	0	-220.965	1
234	67306	0	2019	COMERCIAL MOTORSHOP LTDA	76.193.188-1	29106 5390		1 REFRIGERADOR	16/12/2019	14104	272.627	0	-272.626	1
235	1012597-606	0	2019	RODRIGO RUIZ	7.034.236-7	40858 5659		10 AIRES ACONDICIONADOS	30/12/2019	14104	5.413.437	0	-5.413.436	1
236	10204561	0	2020	CHANNELS MEDIA S.A.	76.424.440-0	10781 561		1 CAMARA CANON	26/02/2020	14104	3.351.239	0	-3.351.239	1
237	1004778-1004871-1004306-81-80	0	2020	AIR COLD CLIMATIZACION	76.583.192-K	1213 866		8 AIRES ACONDICIONADOS	19/03/2020	14104	6.140.300	0	-6.140.300	1
238	1004768	0	2020	CHANNELS MEDIA S.A.	76.424.440-0	10846 996		1 FLASH CANON	26/03/2020	14104	295.661	0	-295.660	1
239	1020458	0	2020	TECNOLOGIA Y COMPUTACION S.A.	77.948.130-1	14151 1160		1 EQUIPO DE APOYO MICROFONO	08/04/2020	14104	296.214	0	-296.214	1
240	1004769	0	2020	COMERC. Y SERV. NUEVO HORIZONTE	76.133.399-2	3000 1414		1 REFRIGERADOR	27/04/2020	14104	311.987	0	-311.986	1
241	1004793-94	0	2020	CARLOS SALAS Y CIA.	79.713.500-3	4529 1895		2 NEBULIZADORES	10/06/2020	14104	1.142.400	0	-1.142.399	1
242	1005145	0	2020	RODRIGO ALDAY	16.558.483-K	15159 3408		1 REFRIGERADOR	30/09/2020	14104	329.844	0	-329.843	1
243	1005139	0	2020	RODRIGO ALDAY	16.558.483-K	15140 3409		1 REFRIGERADOR	29/09/2020	14104	302.593	0	-302.592	1
244	1005184-5	0	2020	SERV. Y ASESORIA TEC.ELECTRONICA	76.660.334-0	80 4765-4666		2 AIRES ACONDICIONADOS	09/11/2020	14104	499.100	0	-499.100	1
245	1005187-96	0	2020	JUAN CARLOS BERNAL SOTO	8.532.348-2	327 4503		10 AIRE ACONDICIONADO	18/12/2020	14104	3.599.593	0	-3.599.592	1
246	1005197	0	2020	SOCIEDAD COMERCIAL DICER LTDA	78.715.730-0	15900 4400		TRITURADORA	15/12/2020	14104	339.421	0	-339.420	1
247	1005198-9	0	2020	KEYMACORP SPA	76.466.889-8	1380 4764-4687		4 EQUIPOS DE AIRE ACONDICIONADO	29/12/2020	14104	916.252	0	-916.251	1
248	0	1016101-03-05	2022	CEM S.A.	76.388.223-3	131817 6242		AIRE ACONDICIONADO	11/12/2022	14104	1.373.261	0	-1.373.260	1
249	0	1012709-a-13	2022	CUMALVA CLIMATIZACION LTDA	77.077.877-7	245 5488		5 AIRES ACONDICIONADOS	02/12/2022	14104	3.026.408	-924.736	-2.942.341	84.067
250	0	1012722	2023	INGENIERIA Y TRANSPORTES BETANCLAF	77.208.773-K	172 2767 (618923-175-		1 TERMO ELECTRICO 30 LITROS	29/06/2023	14104	190.400	-63.467	-158.667	31.733
251	0	1012727-1012728	2023	HM SERVICE SPA	77.576.094-K	275 3752(618923-229-3		1 TERMO ELECTRICO 100-200-30 LITROS	22/08/2023	14104	1.181.675	-393.892	-919.081	262.594
252	0	0	2023	COMERCIAL BLUESHOP SPA	77.219.531-1	1579 4503 (618923-281-		1 SPLIT (4 9000BTU-2 18000BTU)	30/09/2023	14104	1.968.260	-656.087	-1.476.195	492.065
253	0	1012744	2023	VENTAS NAVARA DA SILVA GONCALVES	77.237.662-6	437 4865 (618923-305-		1 REFRIGERADOR MIDEA TMF	16/10/2023	14104	357.000	-119.000	-257.833	99.167
254	0	0	2023	COMERCIALIZADORA 7DUAM SPA	77.471.035-3	1791 1410 (618923-90-2		2 TERMOS ELECTRICOS (50 Y 30 LITROS)	11/04/2023	14104</				

Del detalle anterior, se puede desprender que existen 267 Máquinas y Equipos de Oficina en el catastro institucional, de las cuales 248 bienes se encuentran a valor libro \$1 peso, por lo cual, se ha coordinado una mesa de trabajo para este año 2025 para evaluar esta situación.

## 12.5.-Detalle VEHICULOS TERRESTRES (1410501).

Detalle del saldo contable de la cuenta 1410501 Vehículos Terrestres al 01.01.2025 por un valor de **M\$94.828.-** y una depreciación acumulada de **M\$64.847.**

En el año 2025 la cuenta no experimentó adquisiciones y solo el reconocimiento de la reversa de depreciación del periodo por un valor de **M\$15.605.**

El detalle del saldo al 31.12.2025 es **M\$94.828.-** y una depreciación acumulada de **M\$49.242.-** y su valorización neta es **M\$45.585.**

El detalle del saldo al 31.12.2025 es:

N°	CODIGO INVENTARIO	DETALLE	CUENTA	NOMBRE	VALOR INICIAL	FECHA INCORPORACION	MESES VIDA ÚTIL	DEPRECIACION 2025	DEPRECIACION ACUMULADA 2025	SALDO LIBRO NETO AL 01-01-2026	Vida Util Estimada Según Contraparte Técnica 2025
1		AUTOMOVIL HYUNDAI GENESIS DPBP-89	1410501	VEHICULO TERRESTRE	22.113.116	18/11/2011	84	3.553.893	-15.795.083	6.318.033	2
2		VEHÍCULO MAZDA 6 KZXC-48	1410501	VEHICULO TERRESTRE	14.372.601	30/11/2018	84	6.159.688	-6.159.686	8.212.915	4
3		MINIBUS HYUNDAI CRYD-44	1410501	VEHICULO TERRESTRE	15.985.881	18/11/2011	84	3.298.673	-9.134.789	6.851.092	3
4	1012630	MINIBUS MERCEDES BENZ PPU GZKB-33	1410501	VEHICULO TERRESTRE	20.436.679	22/06/2022	84	5.463.281	-8.758.577	11.678.102	4
5	1012682	CAMIONETA MAXUS SHHV-69	1410501	VEHICULO TERRESTRE	21.919.188	07/11/2022	84	-2.870.370	-9.393.938	12.525.250	4

TOTAL	94.827.465
-------	------------

15.605.164	-49.242.072	45.585.393
------------	-------------	------------

En el año 2025, la contraparte técnica establece una vida útil estimada para todos los vehículos, es por cuanto se ve reflejado en un ajuste de reversa a la depreciación para reconocer el aumento de vida útil, señalado en la última columna del recuadro anterior.

## 12.6.-Detalle MUEBLES Y ENSERES (14106).

Detalle del saldo contable de la cuenta 14106 Muebles y Enseres al 01.01.2025 por un valor de **M\$264.993.-** y una depreciación acumulada de **M\$258.352.**

En el año 2025 la cuenta experimentó adquisiciones por un valor de **M\$3.308.-** y presentó un reconocimiento de la depreciación del periodo por un valor de **M\$2.954.**

El detalle del saldo al 31.12.2025 es **M\$268.301.-** y una depreciación acumulada de **M\$261.307.-** y su valorización neta es **M\$6.994.**

El detalle del saldo al 31.12.2025 es:

N°	CÓDIGO INVENTARIO ANTIGUO	CÓDIGO INVENTARIO SIAF	AÑO	EMPRESA	RUT	FACTURA	ASIENTO CONTABLE (FOLIO SIGFE)	DESCRIPCIÓN DEL BIEN	FECHA INCORPORACION	CUENTA CONTABLE	VALOR UNITARIO	DEPRECIACION 2025	DEPRECIACION ACUMULADA 31.12.2025	SALDO LIBRO NETO AL 31.12.2025
1	284	0	2007	MERCADO PUBLICO	61.979.970-4	SN	AJUSTE PRIMERA AD	BIBLIOTECA MODULAR 117 CMS, FMCP, GABINETE B	17/05/2007	14106	187.782	0	-187.781	1
2	1021	0	2007	MERCADO PUBLICO	61.979.970-4	SN	AJUSTE PRIMERA AD	ESTANTE MADERA TIPO BIBLIOTECA PARA ARCHIVO	27/05/2007	14106	689.119	0	-689.118	1
3	1031	0	2009	MERCADO PUBLICO	61.979.970-4	SN	AJUSTE PRIMERA AD	ESTANTE MADERA TIPO BIBLIOTECA PARA ARCHIVO	17/12/2009	14106	180.844	0	-180.843	1
4	1101	0	2007	MERCADO PUBLICO	61.979.970-4	SN	AJUSTE PRIMERA AD	SOFA 3 CUERPOS, TAPIZ BROXATO ROSSO	28/05/2007	14106	492.060	0	-492.059	1
5	1116	0	2007	MERCADO PUBLICO	61.979.970-4	SN	AJUSTE PRIMERA AD	MESA LATERAL MOD. ADAMS CUBIERTA REDONDA D	28/05/2007	14106	188.800	0	-188.799	1
6	5388	0	2007	MERCADO PUBLICO	61.979.970-4	SN	AJUSTE PRIMERA AD	SILLA GERENCIAL CUERO NEGRO, ECOCIERO	23/05/2007	14106	150.000	0	-149.999	1
7	15942	0	2008	MERCADO PUBLICO	61.979.970-4	SN	AJUSTE PRIMERA AD	ALFOMBRA ESPAÑOLA DE FIBRA DE: 2.50 X 3.50 MT	13/08/2008	14106	200.000	0	-199.999	1
8	15943	0	2008	MERCADO PUBLICO	61.979.970-4	SN	AJUSTE PRIMERA AD	ALFOMBRA ESPAÑOLA DE FIBRA DE: 2.50 X 3.50 MT	13/08/2008	14106	200.000	0	-199.999	1
9	35458	0	2007	MERCADO PUBLICO	61.979.970-4	SN	AJUSTE PRIMERA AD	MUEBLE DE MADERA TIPO BIBLIOTECA ENCHAPADO	12/09/2007	14106	150.000	0	-149.999	1
10	35811	0	2008	MERCADO PUBLICO	61.979.970-4	SN	AJUSTE PRIMERA AD	MUEBLE MADERA 2 PUERTAS DE CORREDERAS DE: 1	13/02/2008	14106	145.000	0	-144.999	1
11	39929	0	2009	MERCADO PUBLICO	61.979.970-4	SN	AJUSTE PRIMERA AD	VARILLA PARA ALCANTARILLADO	24/12/2009	14106	1120.980	0	-1120.979	1
12	40472	0	2010	MERCADO PUBLICO	61.979.970-4	SN	AJUSTE PRIMERA AD	KIT APRIETA TERMINALES COMPUJESTO DE (1.-AN03	21/06/2010	14106	480.332	0	-480.331	1
13	40757	0	2011	MERCADO PUBLICO	61.979.970-4	SN	AJUSTE PRIMERA AD	MUEBLE DE MADERA TIPO BIBLIOTECA ENCHAPADO	31/01/2011	14106	178.000	0	-177.999	1
14	46156	0	2011	MERCADO PUBLICO	61.979.970-4	SN	AJUSTE PRIMERA AD	MUEBLE DE MADERA GRIS CON DIVISIONES PARA AR	18/07/2011	14106	150.000	0	-149.999	1
15	46160	0	2011	MERCADO PUBLICO	61.979.970-4	SN	AJUSTE PRIMERA AD	MESA DE REUNION CUBIERTA DE MADERA OVALADA	18/07/2011	14106	145.188	0	-145.187	1
16	46289	0	2011	MERCADO PUBLICO	61.979.970-4	SN	AJUSTE PRIMERA AD	MUEBLE DE MADERA TIPO CLOSET 2 PUERTAS DE: 0	21/07/2011	14106	178.000	0	-177.999	1
17	46329	0	2011	MERCADO PUBLICO	61.979.970-4	SN	AJUSTE PRIMERA AD	KARDEX AK 4 CAJONES LINEA BOSH COLOR NATURAL	16/08/2011	14106	222.601	0	-222.600	1
18	46330	0	2011	MERCADO PUBLICO	61.979.970-4	SN	AJUSTE PRIMERA AD	KARDEX AK 4 CAJONES LINEA BOSH COLOR NATURAL	16/08/2011	14106	222.601	0	-222.600	1
19	46346	0	2011	MERCADO PUBLICO	61.979.970-4	SN	AJUSTE PRIMERA AD	ESTACION DE TRABAJO DITEMPO	17/08/2011	14106	150.000	0	-149.999	1
20	46356	0	2015	MERCADO PUBLICO	61.979.970-4	SN	AJUSTE PRIMERA AD	BIBLIOTECA 2 DIVISIONES PUERTA ABATIBLE	10/06/2015	14106	143.691	0	-143.690	1
21	46357	0	2011	MERCADO PUBLICO	61.979.970-4	SN	AJUSTE PRIMERA AD	FOLDERAMA METALICO PUERTAS CORREDERA COLO	17/08/2011	14106	239.447	0	-239.446	1
22	46472	0	2011	MERCADO PUBLICO	61.979.970-4	SN	AJUSTE PRIMERA AD	BIBLIOTECA DE MADERA, BASE PUERTAS DE CORRED	22/08/2011	14106	244.926	0	-244.925	1
23	46476	0	2011	MERCADO PUBLICO	61.979.970-4	SN	AJUSTE PRIMERA AD	MUEBLE METALICO PUERTAS DE CORREDERA DE: 1,2	22/08/2011	14106	150.000	0	-149.999	1
24	46477	0	2011	MERCADO PUBLICO	61.979.970-4	SN	AJUSTE PRIMERA AD	MUEBLE METALICO PUERTAS DE CORREDERA DE: 1,2	22/08/2011	14106	150.000	0	-149.999	1
25	46478	0	2011	MERCADO PUBLICO	61.979.970-4	SN	AJUSTE PRIMERA AD	ESTACION DE TRABAJO EN L CUBIERTA DE MADERA,	22/08/2011	14106	180.000	0	-179.999	1
26	46483	0	2011	MERCADO PUBLICO	61.979.970-4	SN	AJUSTE PRIMERA AD	MUEBLE METALICO, CUBIERTA DE MADERA, PUERTAS	22/08/2011	14106	150.000	0	-149.999	1
27	46484	0	2011	MERCADO PUBLICO	61.979.970-4	SN	AJUSTE PRIMERA AD	BERGERE TAPIZ CUERO CAFE CON VIBRADOR	22/08/2011	14106	397.094	0	-397.093	1
28	46508	0	2014	MERCADO PUBLICO	61.979.970-4	SN	AJUSTE PRIMERA AD	MUEBLE 2 PUERTAS BATIENTES	18/12/2014	14106	187.000	0	-186.999	1
29	46552	0	2011	MERCADO PUBLICO	61.979.970-4	SN	AJUSTE PRIMERA AD	BIBLIOTECA 2 DIVISIONES PUERTA ABATIBLE 150 X 3	06/09/2011	14106	143.691	0	-143.690	1
30	46553	0	2011	MERCADO PUBLICO	61.979.970-4	SN	AJUSTE PRIMERA AD	SOFA 3 CUERPOS COLOR LUCUMA CON 2 COJINES G	06/09/2011	14106	280.000	0	-279.999	1
31	46585	0	2011	MERCADO PUBLICO	61.979.970-4	SN	AJUSTE PRIMERA AD	SOFA DE 4 CUERPOS, TAPIZ FELPIULA BEIGE CON 8 C	20/09/2011	14106	250.000	0	-249.999	1
32	46586	0	2011	MERCADO PUBLICO	61.979.970-4	SN	AJUSTE PRIMERA AD	SILLON DE ESPERA, BASE DE MADERA 4 CUERPOS TAP	20/09/2011	14106	250.000	0	-249.999	1
33	46725	0	2011	MERCADO PUBLICO	61.979.970-4	SN	AJUSTE PRIMERA AD	PANEL AGM Y DIMAD CONFIGURACION DE 4 ESTACI	11/10/2011	14106	748.522	0	-748.521	1
34	46726	0	2011	MERCADO PUBLICO	61.979.970-4	SN	AJUSTE PRIMERA AD	PANEL AGM Y DIMAD CONFIGURACION DE 4 ESTACI	11/10/2011	14106	748.522	0	-748.521	1
35	46727	0	2011	MERCADO PUBLICO	61.979.970-4	SN	AJUSTE PRIMERA AD	PANEL AGM Y DIMAD CONFIGURACION 2 ESTACION	11/10/2011	14106	473.139	0	-473.138	1
36	46728	0	2011	MERCADO PUBLICO	61.979.970-4	SN	AJUSTE PRIMERA AD	ESCRITORIO EN L COLOR CAFE	11/10/2011	14106	473.139	0	-473.138	1
37	46729	0	2011	MERCADO PUBLICO	61.979.970-4	SN	AJUSTE PRIMERA AD	PANEL AGM Y DIMAD CONFIGURACION 2 ESTACION	11/10/2011	14106	473.139	0	-473.138	1
38	46730	0	2011	MERCADO PUBLICO	61.979.970-4	SN	AJUSTE PRIMERA AD	PANEL AGM Y DIMAD CONFIGURACION 1 ESTACION	11/10/2011	14106	284.759	0	-284.758	1
39	46731	0	2011	MERCADO PUBLICO	61.979.970-4	SN	AJUSTE PRIMERA AD	PANEL AGM Y DIMAD CONFIGURACION 1 ESTACION	11/10/2011	14106	284.759	0	-284.758	1
40	46732	0	2011	MERCADO PUBLICO	61.979.970-4	SN	AJUSTE PRIMERA AD	PANEL AGM Y DIMAD CONFIGURACION 1 ESTACION	11/10/2011	14106	284.759	0	-284.758	1
41	46733	0	2011	MERCADO PUBLICO	61.979.970-4	SN	AJUSTE PRIMERA AD	PANEL AGM Y DIMAD CONFIGURACION 1 ESTACION	11/10/2011	14106	284.759	0	-284.758	1
42	46734	0	2011	MERCADO PUBLICO	61.979.970-4	SN	AJUSTE PRIMERA AD	PANEL AGM Y DIMAD CONFIGURACION 1 ESTACION	11/10/2011	14106	284.759	0	-284.758	1
43	46735	0	2011	MERCADO PUBLICO	61.979.970-4	SN	AJUSTE PRIMERA AD	PANEL AGM Y DIMAD CONFIGURACION 1 ESTACION	11/10/2011	14106	284.759	0	-284.758	1
44	46736	0	2011	MERCADO PUBLICO	61.979.970-4	SN	AJUSTE PRIMERA AD	PANEL AGM Y DIMAD CONFIGURACION 1 ESTACION	11/10/2011	14106	284.759	0	-284.758	1
45	46737	0	2011	MERCADO PUBLICO	61.979.970-4	SN	AJUSTE PRIMERA AD	PANEL AGM Y DIMAD CONFIGURACION 1 ESTACION	11/10/2011	14106	284.759	0	-284.758	1
46	46738	0	2011	MERCADO PUBLICO	61.979.970-4	SN	AJUSTE PRIMERA AD	PANEL AGM Y DIMAD CONFIGURACION 1 ESTACION	11/10/2011	14106	284.759	0	-284.758	1
47	46739	0	2011	MERCADO PUBLICO	61.979.970-4	SN	AJUSTE PRIMERA AD	PANEL AGM Y DIMAD CONFIGURACION 1 ESTACION	11/10/2011	14106	284.759	0	-284.758	1
48	46740	0	2011	MERCADO PUBLICO	61.979.970-4	SN	AJUSTE PRIMERA AD	PANEL AGM Y DIMAD CONFIGURACION 1 ESTACION	11/10/2011	14106	284.759	0	-284.758	1
49	46741	0	2011	MERCADO PUBLICO	61.979.970-4	SN	AJUSTE PRIMERA AD	PANEL AGM Y DIMAD CONFIGURACION 1 ESTACION	11/10/2011	14106	284.759	0	-284.758	1
50	46742	0	2011	MERCADO PUBLICO	61.979.970-4	SN	AJUSTE PRIMERA AD	PANEL AGM Y DIMAD CONFIGURACION 1 ESTACION	11/10/2011	14106	284.759	0	-284.758	1
51	46743	0	2011	MERCADO PUBLICO	61.979.970-4	SN	AJUSTE PRIMERA AD	PANEL AGM Y DIMAD CONFIGURACION 1 ESTACION	11/10/2011	14106	284.759	0	-284.758	1
52	46744	0	2011	MERCADO PUBLICO	61.979.970-4	SN	AJUSTE PRIMERA AD	PANEL AGM Y DIMAD CONFIGURACION 1 ESTACION	11/10/2011	14106	284.759	0	-284.758	1
53	46745	0	2011	MERCADO PUBLICO	61.979.970-4	SN	AJUSTE PRIMERA AD	PANEL AGM Y DIMAD CONFIGURACION 1 ESTACION	11/10/2011	14106	284.759	0	-284.758	1
54	46746	0	2011	MERCADO PUBLICO	61.979.970-4	SN	AJUSTE PRIMERA AD	PANEL AGM Y DIMAD CONFIGURACION 1 ESTACION	11/10/2011	14106	284.759	0	-284.758	1
55	46747	0	2011	MERCADO PUBLICO	61.979.970-4	SN	AJUSTE PRIMERA AD	PANEL AGM Y DIMAD CONFIGURACION 1 ESTACION	11/10/2011	14106	284.759	0	-284.758	1
56	46748	0	2011	MERCADO PUBLICO	61.979.970-4	SN	AJUSTE PRIMERA AD	PANEL AGM Y DIMAD CONFIGURACION 1 ESTACION	11/10/2011	14106	284.759	0	-284.758	1
57	46749	0	2011	MERCADO PUBLICO	61.979.970-4	SN	AJUSTE PRIMERA AD	PANEL AGM Y DIMAD CONFIGURACION 1 ESTACION	11/10/2011	14106	284.759	0	-284.758	1
58	46750	0	2011	MERCADO PUBLICO	61.979.970-4	SN	AJUSTE PRIMERA AD	PANEL AGM Y DIMAD CONFIGURACION 1 ESTACION	11/10/2011	14106	284.759	0	-284.758	1
59	46751	0	2011	MERCADO PUBLICO	61.979.970-4	SN	AJUSTE PRIMERA AD	PANEL AGM Y DIMAD CONFIGURACION 1 ESTACION	11/10/2011	14106	284.759	0	-284.758	1
60	46752	0	2011	MERCADO PUBLICO	61.979.970-4	SN	AJUSTE PRIMERA AD	PANEL AGM Y DIMAD CONFIGURACION 1 ESTACION	11/10/2011	14106	284.759	0	-284.758	1
61	46753	0	2011	MERCADO PUBLICO	61.979.970-4	SN	AJUSTE PRIMERA AD	PANEL AGM Y DIMAD CONFIGURACION 1 ESTACION	11/10/2011	14106	284.759	0	-284.758	1
62	46754	0	2011	MERCADO PUBLICO	61.979.970-4	SN	AJUSTE PRIMERA AD	PANEL AGM Y DIMAD CONFIGURACION 1 ESTACION	11/10/2011	14106	284.759	0	-284.758	1
63	46755	0	2011	MERCADO PUBLICO	61.979.970-4	SN	AJUSTE PRIMERA AD	PANEL AGM Y DIMAD CONFIGURACION 1 ESTACION	11/10/2011	14106	284.759	0	-284.758	1
64	46756	0	2011	MERCADO PUBLICO	61.979.970-4	SN	AJUSTE PRIMERA AD	PANEL AGM Y DIMAD CONFIGURACION 1 ESTACION	11/10/2011	14106	284.759	0	-284.758	1
65	46803	0	2011	MERCADO PUBLICO	61.979.970-4	SN	AJUSTE PRIMERA AD	SILLON LOMBARDO MEDIO FIJO CON APOYABRAZO	30/12/2011	14106	171.545	0	-171.544	1
66	47002	0	2012	MERCADO PUBLICO	61.979.970-4	SN	AJUSTE PRIMERA AD	ESTANTE METALICO MORTERS REPISAS TIPO MEKAN	16/01/2012	14106	211.957	0	-211.956	1
67	47003	0	2012	MERCADO PUBLICO	61.979.970-4	SN	AJUSTE PRIMERA AD	ESTANTE METALICO MORTERS REPISAS TIPO MEKAN	16/01/2012	14106	211.957	0	-211.956	1
68	47004	0	2012	MERCADO PUBLICO	61.979.970-4	SN	AJUSTE PRIMERA AD	ESTANTE METALICO MORTERS REPISAS TIPO MEKAN	16/01/2012	14106	211.957	0	-211.956	1
69	47005	0	2012	MERCADO PUBLICO	61.979.970-4	SN	AJUSTE PRIMERA AD	ESTANTE METALICO MORTERS REPISAS TIPO MEKAN	16/01/2012	14106	211.957	0	-211.956	1
70	47006	0	2012	MERCADO PUBLICO	61.979.970-4	SN	AJUSTE PRIMERA AD	ESTANTE METALICO MORTERS REPISAS TIPO MEKAN	16/01/2012	14106	211.957	0	-211.956	1
71	47007	0	2012	MERCADO PUBLICO	61.979.970-4	SN	AJUSTE PRIMERA AD	ESTANTE METALICO MORTERS REPISAS TIPO MEKAN	16/01/2012	14106	211.957	0	-211.956	1
72	47008	0	2012	MERCADO PUBLICO	61.979.970-4	SN	AJUSTE PRIMERA AD	ESTANTE METALICO MORTERS REPISAS TIPO MEKAN	16/01/2012	14106	211.957	0	-211.956	1
73	47009	0	2012	MERCADO PUBLICO	61.979.970-4	SN	AJUSTE PRIMERA AD	ESTANTE METALICO MORTERS REPISAS TIPO MEKAN	16/01/2012	14106	211.957	0	-211.956	1
74	47010	0	2012	MERCADO PUBLICO	61.979.970-4	SN	AJUSTE PRIMERA AD	ESTANTE METALICO MORTERS REPISAS TIPO MEKAN	16/01/2012	14106	211.957	0	-211.956	1
75	47070	0	2012	MERCADO PUBLICO	61.979.970-4	SN	AJUSTE PRIMERA AD	MESA DE REUNION RECTANGULAR DIMAD MODENA	16/01/2012	14106	271.682	0	-271.681	1
76	47088	0	2011	MERCADO PUBLICO	61.979.970-4	SN	AJUSTE PRIMERA AD	FOCO 1800 LUX HIGH POWER 10 LED LIGHT						

N°	CÓDIGO INVENTARIO ANTIQUO	CÓDIGO INVENTARIO SIAF	AÑO	EMPRESA	RUT	FACTURA	ASENTO CONTABLE (FOLIO SEGU)	DESCRIPCIÓN DEL BIEN	FECHA INCORPORACION	CUENTA CONTABLE	VALOR UNITARIO	DEPRECIACION 2025	DEPRECIACION ACUMULADA 31.12.2025	SALDO LIBRO NETO AL 31.12.2025
91	47273	0	2011	MERCADO PUBLICO	61.979.970-4	SN	AJUSTE PRIMERA AD	ESTANTE METALICO MORTER 5 REPISAS DE 1.80 X 0	30/11/2011	14106	205.905	0	-205.904	1
92	47274	0	2011	MERCADO PUBLICO	61.979.970-4	SN	AJUSTE PRIMERA AD	ESTANTE METALICO MORTER 5 REPISAS DE 1.80 X 0	30/11/2011	14106	205.905	0	-205.904	1
93	47275	0	2011	MERCADO PUBLICO	61.979.970-4	SN	AJUSTE PRIMERA AD	ESTANTE METALICO MORTER 5 REPISAS DE 1.41 X 0	30/11/2011	14106	205.905	0	-205.904	1
94	47276	0	2011	MERCADO PUBLICO	61.979.970-4	SN	AJUSTE PRIMERA AD	ESTANTE METALICO MORTER 5 REPISAS DE 2.76 X 0	30/11/2011	14106	205.905	0	-205.904	1
95	47277	0	2011	MERCADO PUBLICO	61.979.970-4	SN	AJUSTE PRIMERA AD	ESTANTE METALICO MORTER 5 REPISAS DE 1.60 X 0	30/11/2011	14106	205.905	0	-205.904	1
96	47393	0	2011	MERCADO PUBLICO	61.979.970-4	SN	AJUSTE PRIMERA AD	CORTINA ROLLER 147 X 202	30/11/2011	14106	269.833	0	-269.832	1
97	47406	0	2011	MERCADO PUBLICO	61.979.970-4	SN	AJUSTE PRIMERA AD	CORTINA 145 X 200	30/11/2011	14106	269.833	0	-269.832	1
98	47407	0	2011	MERCADO PUBLICO	61.979.970-4	SN	AJUSTE PRIMERA AD	CORTINA 145 X 200	30/11/2011	14106	269.833	0	-269.832	1
99	47441	0	2011	MERCADO PUBLICO	61.979.970-4	SN	AJUSTE PRIMERA AD	MESA DE REUNION CIRCULAR NUJORO 120, BASE ME	30/11/2011	14106	145.188	0	-145.187	1
100	47521	0	2011	MERCADO PUBLICO	61.979.970-4	SN	AJUSTE PRIMERA AD	KARDEX DE MADERA CON DOS CAJONES DE: 0,74 X 0	02/12/2011	14106	222.600	0	-222.599	1
101	47586	0	2011	MERCADO PUBLICO	61.979.970-4	SN	AJUSTE PRIMERA AD	PANEL AGM Y DIMAD CONFIGURACION 1 ESTACION	28/12/2011	14106	309.400	0	-309.399	1
102	47587	0	2011	MERCADO PUBLICO	61.979.970-4	SN	AJUSTE PRIMERA AD	PANEL AGM Y DIMAD CONFIGURACION 1 ESTACION	28/12/2011	14106	309.400	0	-309.399	1
103	47588	0	2011	MERCADO PUBLICO	61.979.970-4	SN	AJUSTE PRIMERA AD	PANEL AGM Y DIMAD CONFIGURACION 1 ESTACION	28/12/2011	14106	309.400	0	-309.399	1
104	47589	0	2011	MERCADO PUBLICO	61.979.970-4	SN	AJUSTE PRIMERA AD	PANEL AGM Y DIMAD CONFIGURACION 1 ESTACION	28/12/2011	14106	309.400	0	-309.399	1
105	47590	0	2011	MERCADO PUBLICO	61.979.970-4	SN	AJUSTE PRIMERA AD	PANEL AGM Y DIMAD CONFIGURACION 1 ESTACION	28/12/2011	14106	309.400	0	-309.399	1
106	47591	0	2011	MERCADO PUBLICO	61.979.970-4	SN	AJUSTE PRIMERA AD	PANEL AGM Y DIMAD CONFIGURACION 1 ESTACION	28/12/2011	14106	309.400	0	-309.399	1
107	47592	0	2011	MERCADO PUBLICO	61.979.970-4	SN	AJUSTE PRIMERA AD	PANEL AGM Y DIMAD CONFIGURACION 1 ESTACION	28/12/2011	14106	309.400	0	-309.399	1
108	47593	0	2011	MERCADO PUBLICO	61.979.970-4	SN	AJUSTE PRIMERA AD	PANEL AGM Y DIMAD OVALADO CONFIGURACION 1	28/12/2011	14106	309.400	0	-309.399	1
109	47594	0	2011	MERCADO PUBLICO	61.979.970-4	SN	AJUSTE PRIMERA AD	PANEL AGM Y DIMAD CONFIGURACION 1 ESTACION	28/12/2011	14106	309.400	0	-309.399	1
110	47595	0	2011	MERCADO PUBLICO	61.979.970-4	SN	AJUSTE PRIMERA AD	PANEL AGM Y DIMAD CONFIGURACION 1 ESTACION	28/12/2011	14106	309.400	0	-309.399	1
111	47596	0	2011	MERCADO PUBLICO	61.979.970-4	SN	AJUSTE PRIMERA AD	PANEL DIVISORIO Y CONFIGURACION DE 1 ESTACIO	28/12/2011	14106	309.400	0	-309.399	1
112	47597	0	2011	MERCADO PUBLICO	61.979.970-4	SN	AJUSTE PRIMERA AD	PANEL AGM Y DIMAD CONFIGURACION 1 ESTACION	28/12/2011	14106	309.400	0	-309.399	1
113	47598	0	2011	MERCADO PUBLICO	61.979.970-4	SN	AJUSTE PRIMERA AD	PANEL AGM Y DIMAD CONFIGURACION 1 ESTACION	28/12/2011	14106	309.400	0	-309.399	1
114	47599	0	2011	MERCADO PUBLICO	61.979.970-4	SN	AJUSTE PRIMERA AD	PANEL AGM Y DIMAD CONFIGURACION 1 ESTACION	28/12/2011	14106	309.400	0	-309.399	1
115	47600	0	2011	MERCADO PUBLICO	61.979.970-4	SN	AJUSTE PRIMERA AD	PANEL AGM Y DIMAD CONFIGURACION 1 ESTACION	28/12/2011	14106	309.400	0	-309.399	1
116	47601	0	2011	MERCADO PUBLICO	61.979.970-4	SN	AJUSTE PRIMERA AD	ESTACION DE TRABAJO 110 X 150. [COMPUEDO DE	28/12/2011	14106	309.400	0	-309.399	1
117	47602	0	2011	MERCADO PUBLICO	61.979.970-4	SN	AJUSTE PRIMERA AD	PANEL AGM Y DIMAD CONFIGURACION 1 ESTACION	28/12/2011	14106	309.400	0	-309.399	1
118	47603	0	2011	MERCADO PUBLICO	61.979.970-4	SN	AJUSTE PRIMERA AD	PANEL AGM Y DIMAD CONFIGURACION 1 ESTACION	28/12/2011	14106	309.400	0	-309.399	1
119	47604	0	2011	MERCADO PUBLICO	61.979.970-4	SN	AJUSTE PRIMERA AD	ESTACION DE TRABAJO 110 X 150. [COMPUEDO DE	28/12/2011	14106	309.400	0	-309.399	1
120	47605	0	2011	MERCADO PUBLICO	61.979.970-4	SN	AJUSTE PRIMERA AD	PANEL AGM Y DIMAD CONFIGURACION 1 ESTACION	28/12/2011	14106	309.400	0	-309.399	1
121	47606	0	2011	MERCADO PUBLICO	61.979.970-4	SN	AJUSTE PRIMERA AD	PANEL AGM Y DIMAD CONFIGURACION 2 ESTACION	28/12/2011	14106	523.600	0	-523.599	1
122	47607	0	2011	MERCADO PUBLICO	61.979.970-4	SN	AJUSTE PRIMERA AD	PANEL AGM Y DIMAD CONFIGURACION 1 ESTACION	28/12/2011	14106	261.800	0	-261.799	1
123	47608	0	2011	MERCADO PUBLICO	61.979.970-4	SN	AJUSTE PRIMERA AD	PANEL AGM Y DIMAD CONFIGURACION 1 ESTACION	28/12/2011	14106	261.800	0	-261.799	1
124	47609	0	2011	MERCADO PUBLICO	61.979.970-4	SN	AJUSTE PRIMERA AD	PANEL AGM Y DIMAD CONFIGURACION 1 ESTACION	28/12/2011	14106	261.800	0	-261.799	1
125	47610	0	2011	MERCADO PUBLICO	61.979.970-4	SN	AJUSTE PRIMERA AD	PANEL AGM Y DIMAD CONFIGURACION 1 ESTACION	28/12/2011	14106	261.800	0	-261.799	1
126	47611	0	2011	MERCADO PUBLICO	61.979.970-4	SN	AJUSTE PRIMERA AD	PANEL AGM Y DIMAD CONFIGURACION 2 ESTACION	28/12/2011	14106	523.600	0	-523.599	1
127	47612	0	2011	MERCADO PUBLICO	61.979.970-4	SN	AJUSTE PRIMERA AD	PANEL AGM Y DIMAD CONFIGURACION 2 ESTACION	28/12/2011	14106	523.600	0	-523.599	1
128	47613	0	2011	MERCADO PUBLICO	61.979.970-4	SN	AJUSTE PRIMERA AD	PANEL AGM Y DIMAD CONFIGURACION 2 ESTACION	28/12/2011	14106	523.600	0	-523.599	1
129	47614	0	2011	MERCADO PUBLICO	61.979.970-4	SN	AJUSTE PRIMERA AD	PANEL AGM Y DIMAD CONFIGURACION 2 ESTACION	28/12/2011	14106	523.600	0	-523.599	1
130	47615	0	2011	MERCADO PUBLICO	61.979.970-4	SN	AJUSTE PRIMERA AD	PANEL AGM Y DIMAD CONFIGURACION 1 ESTACION	28/12/2011	14106	721.000	0	-721.000	1
131	47640	0	2011	MERCADO PUBLICO	61.979.970-4	SN	AJUSTE PRIMERA AD	ESTACION DE TRABAJO DE: 110 X 150 CMS. COLOR	28/12/2011	14106	309.400	0	-309.399	1
132	47642	0	2011	MERCADO PUBLICO	61.979.970-4	SN	AJUSTE PRIMERA AD	SILLON LOMBARDO MEDIO	28/12/2011	14106	171.545	0	-171.544	1
133	47661	0	2011	MERCADO PUBLICO	61.979.970-4	SN	AJUSTE PRIMERA AD	ESCRITORIO ESPECIAL DE 310 X 110 X H75 CMS. (R)	29/12/2011	14106	359.249	0	-359.248	1
134	47662	0	2011	MERCADO PUBLICO	61.979.970-4	SN	AJUSTE PRIMERA AD	ESCRITORIO ESPECIAL JEFE DE DEPTO. DE: 250 X 111	29/12/2011	14106	285.957	0	-285.956	1
135	47663	0	2011	MERCADO PUBLICO	61.979.970-4	SN	AJUSTE PRIMERA AD	ESCRITORIO JEFE DE DEPTO. DE: 250 X 110 X H75 C	29/12/2011	14106	285.957	0	-285.956	1
136	47664	0	2011	MERCADO PUBLICO	61.979.970-4	SN	AJUSTE PRIMERA AD	ESCRITORIO ESPECIAL RECTO DE: 211 X 110 X H75 C	29/12/2011	14106	214.438	0	-214.437	1
137	47748	0	2012	MERCADO PUBLICO	61.979.970-4	SN	AJUSTE PRIMERA AD	ESCRITORIO ESPECIAL RECTO DE: 2.50 X 0.60 X 0.75	28/02/2012	14106	214.438	0	-214.437	1
138	48177	0	2012	MERCADO PUBLICO	61.979.970-4	SN	AJUSTE PRIMERA AD	PAÑO DE CORTINA ROLLER PANAMA AL 3% BLANCA	07/05/2012	14106	146.791	0	-146.790	1
139	48178	0	2012	MERCADO PUBLICO	61.979.970-4	SN	AJUSTE PRIMERA AD	PAÑO DE CORTINA ROLLER PANAMA AL 3% BLANCA	07/05/2012	14106	146.791	0	-146.790	1
140	48179	0	2012	MERCADO PUBLICO	61.979.970-4	SN	AJUSTE PRIMERA AD	PAÑO DE CORTINA ROLLER PANAMA AL 3% BLANCA	07/05/2012	14106	146.791	0	-146.790	1
141	48180	0	2012	MERCADO PUBLICO	61.979.970-4	SN	AJUSTE PRIMERA AD	PAÑO DE CORTINA ROLLER PANAMA AL 3% BLANCA	07/05/2012	14106	146.791	0	-146.790	1
142	48181	0	2012	MERCADO PUBLICO	61.979.970-4	SN	AJUSTE PRIMERA AD	PAÑO DE CORTINA ROLLER PANAMA AL 3% BLANCA	07/05/2012	14106	146.791	0	-146.790	1
143	48182	0	2012	MERCADO PUBLICO	61.979.970-4	SN	AJUSTE PRIMERA AD	PAÑO DE CORTINA ROLLER PANAMA AL 3% BLANCA	07/05/2012	14106	146.791	0	-146.790	1
144	48183	0	2012	MERCADO PUBLICO	61.979.970-4	SN	AJUSTE PRIMERA AD	PAÑO DE CORTINA ROLLER PANAMA AL 3% BLANCA	07/05/2012	14106	146.791	0	-146.790	1
145	48184	0	2012	MERCADO PUBLICO	61.979.970-4	SN	AJUSTE PRIMERA AD	PAÑO DE CORTINA ROLLER PANAMA AL 3% BLANCA	07/05/2012	14106	146.791	0	-146.790	1
146	48185	0	2012	MERCADO PUBLICO	61.979.970-4	SN	AJUSTE PRIMERA AD	PAÑO DE CORTINA ROLLER PANAMA AL 3% BLANCA	07/05/2012	14106	146.791	0	-146.790	1
147	48186	0	2012	MERCADO PUBLICO	61.979.970-4	SN	AJUSTE PRIMERA AD	PAÑO DE CORTINA ROLLER PANAMA AL 3% BLANCA	07/05/2012	14106	146.791	0	-146.790	1
148	48187	0	2012	MERCADO PUBLICO	61.979.970-4	SN	AJUSTE PRIMERA AD	PAÑO DE CORTINA ROLLER PANAMA AL 3% BLANCA	07/05/2012	14106	146.791	0	-146.790	1
149	48188	0	2012	MERCADO PUBLICO	61.979.970-4	SN	AJUSTE PRIMERA AD	PAÑO DE CORTINA ROLLER PANAMA AL 3% BLANCA	07/05/2012	14106	146.791	0	-146.790	1
150	48189	0	2012	MERCADO PUBLICO	61.979.970-4	SN	AJUSTE PRIMERA AD	PAÑO DE CORTINA ROLLER PANAMA AL 3% BLANCA	07/05/2012	14106	146.791	0	-146.790	1
151	48190	0	2012	MERCADO PUBLICO	61.979.970-4	SN	AJUSTE PRIMERA AD	PAÑO DE CORTINA ROLLER PANAMA AL 3% BLANCA	07/05/2012	14106	146.791	0	-146.790	1
152	48191	0	2012	MERCADO PUBLICO	61.979.970-4	SN	AJUSTE PRIMERA AD	PAÑO DE CORTINA ROLLER PANAMA AL 3% BLANCA	07/05/2012	14106	146.792	0	-146.791	1
153	48192	0	2012	MERCADO PUBLICO	61.979.970-4	SN	AJUSTE PRIMERA AD	PAÑO DE CORTINA ROLLER PANAMA AL 3% BLANCA	07/05/2012	14106	146.792	0	-146.791	1
154	48193	0	2012	MERCADO PUBLICO	61.979.970-4	SN	AJUSTE PRIMERA AD	PAÑO DE CORTINA ROLLER PANAMA AL 3% BLANCA	07/05/2012	14106	146.792	0	-146.791	1
155	48194	0	2012	MERCADO PUBLICO	61.979.970-4	SN	AJUSTE PRIMERA AD	PAÑO DE CORTINA ROLLER PANAMA AL 3% BLANCA	07/05/2012	14106	146.792	0	-146.791	1
156	48195	0	2012	MERCADO PUBLICO	61.979.970-4	SN	AJUSTE PRIMERA AD	PAÑO DE CORTINA ROLLER PANAMA AL 3% BLANCA	07/05/2012	14106	146.792	0	-146.791	1
157	48510	0	2012	MERCADO PUBLICO	61.979.970-4	SN	AJUSTE PRIMERA AD	MUEBLE DE MADERA EUCAUPTUS 2 PUERTAS ABATIR	16/05/2012	14106	150.000	0	-149.999	1
158	48511	0	2012	MERCADO PUBLICO	61.979.970-4	SN	AJUSTE PRIMERA AD	ESCRITORIO DE MADERA ENCINA TIPO SENADO CON	16/05/2012	14106	400.000	0	-399.999	1
159	48530	0	2012	MERCADO PUBLICO	61.979.970-4	SN	AJUSTE PRIMERA AD	PERSIANA HORIZONTAL DE ALUMINIO BLANCA (DE U	16/05/2012	14106	148.999	0	-148.998	1
160	48531	0	2012	MERCADO PUBLICO	61.979.970-4	SN	AJUSTE PRIMERA AD	PERSIANA HORIZONTAL DE ALUMINIO BLANCA (DE U	16/05/2012	14106	148.999	0	-148.998	1
161	48532	0	2012	MERCADO PUBLICO	61.979.970-4	SN	AJUSTE PRIMERA AD	PERSIANA HORIZONTAL DE ALUMINIO BLANCA (DE U	16/05/2012	14106	148.999	0	-148.998	1
162	48533	0	2012	MERCADO PUBLICO	61.979.970-4	SN	AJUSTE PRIMERA AD	PERSIANA HORIZONTAL DE ALUMINIO BLANCA (DE U	16/05/2012	14106	148.999	0	-148.998	1
163	48534	0	2012	MERCADO PUBLICO	61.979.970-4	SN	AJUSTE PRIMERA AD	PERSIANA HORIZONTAL DE ALUMINIO BLANCA (DE U	16/05/2012	14106	148.999	0	-148.998	1
164	48535	0	2012	MERCADO PUBLICO	61.979.970-4	SN	AJUSTE PRIMERA AD	PERSIANA HORIZONTAL DE ALUMINIO BLANCA (DE U	16/05/2012	14106	148.999	0	-148.998	1
165	48536	0	2012	MERCADO PUBLICO	61.979.970-4	SN	AJUSTE PRIMERA AD							

N°	CÓDIGO INVENTARIO ANTIGUO	CÓDIGO INVENTARIO SIAF	AÑO	EMPRESA	RUT	FACTURA	ASIENTO CONTABLE (FOLIO)	DESCRIPCIÓN DEL BIEN	FECHA INCORPORACION	CUENTA CONTABLE	VALOR UNITARIO	DEPRECIACION 2025	DEPRECIACION ACUMULADA 31.12.2025	SALDO LIBRO NETO AL 31.12.2025
181	48672	0	2014	MERCADO PUBLICO	61.979.970-4	SN	AJUSTE PRIMERA AD	MUEBLE TIPO BIBLIOTECA, BASE 5 PUER	04/12/2014	14106	178.000	0	-177.999	1
182	48678	0	2014	MERCADO PUBLICO	61.979.970-4	SN	AJUSTE PRIMERA AD	BIBLIOTECA 2 DIVISIONES PUERTA ABATIBLE 150 X	16/10/2014	14106	143.691	0	-143.690	1
183	48874	0	2012	MERCADO PUBLICO	61.979.970-4	SN	AJUSTE PRIMERA AD	MUEBLE DE MADERA PARA ARCHIVOS CON 5 DIVISI	06/06/2012	14106	150.000	0	-149.999	1
184	48915	0	2012	MERCADO PUBLICO	61.979.970-4	SN	AJUSTE PRIMERA AD	BANQUETA AGATA TIPO AEROPUERTO 4 CUERPOS	13/06/2012	14106	201.884	0	-201.883	1
185	48916	0	2012	MERCADO PUBLICO	61.979.970-4	SN	AJUSTE PRIMERA AD	BANQUETA AGATA TIPO AEROPUERTO 4 CUERPOS	13/06/2012	14106	201.884	0	-201.883	1
186	48919	0	2012	MERCADO PUBLICO	61.979.970-4	SN	AJUSTE PRIMERA AD	BANQUETA AGATA TIPO AEROPUERTO 3 CUERPOS	13/06/2012	14106	158.746	0	-158.745	1
187	48920	0	2012	MERCADO PUBLICO	61.979.970-4	SN	AJUSTE PRIMERA AD	BANQUETA AGATA TIPO AEROPUERTO 3 CUERPOS	13/06/2012	14106	158.746	0	-158.745	1
188	48921	0	2012	MERCADO PUBLICO	61.979.970-4	SN	AJUSTE PRIMERA AD	BANQUETA AGATA TIPO AEROPUERTO 3 CUERPOS	13/06/2012	14106	158.746	0	-158.745	1
189	48922	0	2012	MERCADO PUBLICO	61.979.970-4	SN	AJUSTE PRIMERA AD	BANQUETA AGATA TIPO AEROPUERTO 3 CUERPOS	13/06/2012	14106	158.746	0	-158.745	1
190	48923	0	2012	MERCADO PUBLICO	61.979.970-4	SN	AJUSTE PRIMERA AD	SILLON LOMBARDO MEDIO TAPIZ CUERINA NEGRA,	13/06/2012	14106	171.544	0	-171.543	1
191	48924	0	2012	MERCADO PUBLICO	61.979.970-4	SN	AJUSTE PRIMERA AD	SILLON LOMBARDO MEDIO RESPALDO ALTO, TAPIZ	13/06/2012	14106	171.544	0	-171.543	1
192	48943	0	2012	MERCADO PUBLICO	61.979.970-4	SN	AJUSTE PRIMERA AD	ESTANTE METALICO MORTER 5 REPISAS DE 1,60 X 0,	13/06/2012	14106	212.529	0	-212.528	1
193	48944	0	2012	MERCADO PUBLICO	61.979.970-4	SN	AJUSTE PRIMERA AD	ESTANTE METALICO MORTER 5 REPISAS DE 1,60 X 0,	13/06/2012	14106	212.529	0	-212.528	1
194	48945	0	2012	MERCADO PUBLICO	61.979.970-4	SN	AJUSTE PRIMERA AD	ESTANTE METALICO MORTER 5 REPISAS DE 1,60 X 0,	13/06/2012	14106	212.529	0	-212.528	1
195	48946	0	2012	MERCADO PUBLICO	61.979.970-4	SN	AJUSTE PRIMERA AD	ESTANTE METALICO MORTER 5 REPISAS DE 1,60 X 0,	13/06/2012	14106	212.529	0	-212.528	1
196	48960	0	2012	MERCADO PUBLICO	61.979.970-4	SN	AJUSTE PRIMERA AD	MESA DE REUNION CIRCULAR NUORO BASE METALU	13/06/2012	14106	145.188	0	-145.187	1
197	49217	0	2012	MERCADO PUBLICO	61.979.970-4	SN	AJUSTE PRIMERA AD	MUEBLE UNA PUERTA BATTENTE 50 X 60 X 75	26/06/2012	14106	150.000	0	-149.999	1
198	49220	0	2012	MERCADO PUBLICO	61.979.970-4	SN	AJUSTE PRIMERA AD	MUEBLE METALICO PARA ARCHIVADOR DE 1,20 X 0,	26/06/2012	14106	150.000	0	-149.999	1
199	49271	0	2012	MERCADO PUBLICO	61.979.970-4	SN	AJUSTE PRIMERA AD	KARDEX DE MADERA 4 CUENES, FONDO NEGRO, FR	27/06/2012	14106	222.603	0	-222.600	1
200	49307	0	2012	MERCADO PUBLICO	61.979.970-4	SN	AJUSTE PRIMERA AD	MESA LATERAL DE MADERA SUCATIPUS	28/06/2012	14106	145.188	0	-145.187	1
201	49310	0	2012	MERCADO PUBLICO	61.979.970-4	SN	AJUSTE PRIMERA AD	MUEBLE 2 PUERTAS ABATIBLES COLOR CAOBA	28/06/2012	14106	187.390	0	-187.389	1
202	49314	0	2012	MERCADO PUBLICO	61.979.970-4	SN	AJUSTE PRIMERA AD	ESTACION DE TRABAJO MADERA TIPO 1 DE 1,20 X 1,	28/06/2012	14106	240.000	0	-239.999	1
203	49355	0	2012	MERCADO PUBLICO	61.979.970-4	SN	AJUSTE PRIMERA AD	MESA DE MADERA CIRULAR PARA REUNION DE 1,2	29/06/2012	14106	155.450	0	-155.449	1
204	49560	0	2012	MERCADO PUBLICO	61.979.970-4	SN	AJUSTE PRIMERA AD	SILLA OPERATIVA 11 ERGOTEC DE VISITA ISOSCELES	06/09/2012	14106	476.000	0	-475.999	1
205	49654	0	2012	MERCADO PUBLICO	61.979.970-4	SN	AJUSTE PRIMERA AD	MUEBLE DE MADERA ESPECIAL PARA GUARDAR ARTI	01/10/2012	14106	300.110	0	-300.109	1
206	49655	0	2012	MERCADO PUBLICO	61.979.970-4	SN	AJUSTE PRIMERA AD	MUEBLE DE MADERA ESPECIAL DE COCINA COLOR BR	01/10/2012	14106	182.435	0	-182.434	1
207	49656	0	2012	MERCADO PUBLICO	61.979.970-4	SN	AJUSTE PRIMERA AD	MUEBLE DE MADERA ESPECIAL PARA GUARDAR ARTI	01/10/2012	14106	300.110	0	-300.109	1
208	49657	0	2012	MERCADO PUBLICO	61.979.970-4	SN	AJUSTE PRIMERA AD	MUEBLE DE MADERA ESPECIAL DE COCINA COLOR BR	01/10/2012	14106	167.178	0	-167.177	1
209	50684	0	2012	MERCADO PUBLICO	61.979.970-4	SN	AJUSTE PRIMERA AD	BIBLIOTECA LB MH FL Y 2 PUERTAS ABATIBLES C/LA	19/11/2012	14106	147.251	0	-147.250	1
210	50732	0	2012	MERCADO PUBLICO	61.979.970-4	SN	AJUSTE PRIMERA AD	SILLON GERENCIAL MASTER ALTO, TAPIZ CUERINA NE	04/12/2012	14106	170.297	0	-170.296	1
211	50777	0	2012	MERCADO PUBLICO	61.979.970-4	SN	AJUSTE PRIMERA AD	ROPERILLO DE MADERA 1 CUERPO 1 PUERTA COLOR	12/11/2012	14106	150.000	0	-149.999	1
212	50787	0	2012	MERCADO PUBLICO	61.979.970-4	SN	AJUSTE PRIMERA AD	MESA DACTIL CUBIERTA DE MADERA BASE METALICA	12/11/2012	14106	205.905	0	-205.904	1
213	50793	0	2012	MERCADO PUBLICO	61.979.970-4	SN	AJUSTE PRIMERA AD	PAPELERO DE MADERA CUADRADO	12/11/2012	14106	205.905	0	-205.904	1
214	50796	0	2012	MERCADO PUBLICO	61.979.970-4	SN	AJUSTE PRIMERA AD	ESTANTERIA MEKANO GRIS 5 LINEAS DE BANDEJAS D	12/12/2012	14106	428.780	0	-428.779	1
215	50797	0	2012	MERCADO PUBLICO	61.979.970-4	SN	AJUSTE PRIMERA AD	ESTANTERIA MEKANO GRIS 5 LINEAS DE BANDEJAS D	12/12/2012	14106	428.780	0	-428.779	1
216	50798	0	2012	MERCADO PUBLICO	61.979.970-4	SN	AJUSTE PRIMERA AD	ESTANTERIA MEKANO GRIS 5 LINEAS DE BANDEJAS D	12/12/2012	14106	205.905	0	-205.904	1
217	50799	0	2012	MERCADO PUBLICO	61.979.970-4	SN	AJUSTE PRIMERA AD	ESTANTERIA MEKANO GRIS 5 LINEAS DE BANDEJAS D	12/12/2012	14106	428.780	0	-428.779	1
218	50800	0	2012	MERCADO PUBLICO	61.979.970-4	SN	AJUSTE PRIMERA AD	ESTANTERIA MEKANO 5 LINEAS DE BANDEJAS DE 50	12/12/2012	14106	428.780	0	-428.779	1
219	50801	0	2012	MERCADO PUBLICO	61.979.970-4	SN	AJUSTE PRIMERA AD	ESTANTERIA MEKANO 5 LINEAS DE BANDEJAS DE 30	12/12/2012	14106	428.780	0	-428.779	1
220	50835	0	2012	MERCADO PUBLICO	61.979.970-4	SN	AJUSTE PRIMERA AD	MUEBLE DE MADERA NEGRO CON 6 DIVISIONES Y 2	19/12/2012	14106	150.000	0	-149.999	1
221	51040	0	2012	MERCADO PUBLICO	61.979.970-4	SN	AJUSTE PRIMERA AD	MESA LATERAL DE MADERA SUCATIPUS DE 0,50 X 0,	19/12/2012	14106	145.188	0	-145.187	1
222	51144	0	2012	MERCADO PUBLICO	61.979.970-4	SN	AJUSTE PRIMERA AD	MUEBLE TIPO BIBLIOTECA, BASE PUERTAS DE CORRE	27/12/2012	14106	150.000	0	-149.999	1
223	51355	0	2013	MERCADO PUBLICO	61.979.970-4	SN	AJUSTE PRIMERA AD	BANDERA CHILENA DE 6,00 X 4,00 MTS. EN TELA TRE	14/03/2013	14106	356.524	0	-356.523	1
224	51672	0	2013	TAZ S.A.	96.891.420-0	17411	40385	ESTACIONES DE TRABAJO	10/04/2013	14106	187.251	0	-187.250	1
225	51759	0	2013	IESUS GRACIA SANTAFE	4.489.455-6	161138	40376	SILLON GERENCIAL MIDA CUERO NEGRO	25/02/2013	14106	134.034	0	-134.033	1
226	51763	0	2013	MERCADO PUBLICO	61.979.970-4	SN	AJUSTE PRIMERA AD	ESCRITORIO MADERA ENCINA CON PILAR METALICO	19/04/2013	14106	235.263	0	-235.262	1
227	51795	0	2013	MERCADO PUBLICO	61.979.970-4	SN	AJUSTE PRIMERA AD	ESTACION DE TRABAJO MADERA SIN CAJONES 2 PAR	23/04/2013	14106	240.000	0	-239.999	1
228	51848	0	2013	FAYMO S.A.	76.837.310-8	12439	50253	SILLON MODELO 3000 RESPALDO ALTO, TAPIZ RENN	30/04/2013	14106	129.514	0	-129.513	1
229	51882	0	2013	LEANDRO MOYA VALENZUELA	10.477.589-6	1301	60290	LOCKER 2 PUERTAS	29/05/2013	14106	142.562	0	-142.561	1
230	51894	0	2013	MERCADO PUBLICO	61.979.970-4	SN	AJUSTE PRIMERA AD	CORTINA ROLLER 69 X 2,02	04/06/2013	14106	269.833	0	-269.832	1
231	51902	0	2013	FAYMO S.A.	76.837.310-8	12813	60161	SILLON SUCUTIVO MODELO 4000 ALTO	31/05/2013	14106	150.833	0	-150.832	1
232	51962	0	2013	TAZ S.A.	96.891.420-0	17755	60481	ESTACION DE TRABAJO LB MEDIO PUNTO	11/06/2013	14106	187.251	0	-187.250	1
233	51963	0	2013	TAZ S.A.	96.891.420-0	17755	60481	ESTACION DE TRABAJO LB MEDIO PUNTO	11/06/2013	14106	187.251	0	-187.250	1
234	51984	0	2013	SODIMAC S.A.	96.792.430-8	37123403	60477	REFRIGERADOR FD-3005 FENSA	28/05/2013	14106	150.464	0	-150.463	1
235	52464	0	2013	SOCIEDAD CESPEDES Y ROLDAN LTDA.	78.970.170-9	8094	90078	SILLA GERENCIAL BC MAX	28/08/2013	14106	123.379	0	-123.378	1
236	52959	0	2013	PROVEEDORES INTEGRALES CHILE LTDA	76.205.213-X	440	110035	LAVAVAJILLAS	26/09/2013	14106	452.081	0	-452.080	1
237	52976	0	2013	MERCADO PUBLICO	61.979.970-4	SN	AJUSTE PRIMERA AD	ROPERILLO DE MADERA 1 CUERPO 1 PUERTA COLOR	11/11/2013	14106	577.397	0	-577.396	1
238	52979	0	2013	MERCADO PUBLICO	61.979.970-4	SN	AJUSTE PRIMERA AD	ROPERILLO DE MADERA 1 CUERPO 1 PUERTA COLOR	11/11/2013	14106	577.397	0	-577.396	1
239	52993	0	2013	MERCADO PUBLICO	61.979.970-4	SN	AJUSTE PRIMERA AD	ESTANTE METALICO GRIS P/ARCHIVOS, PUERTAS RET	11/11/2013	14106	328.690	0	-328.689	1
240	53006	0	2013	MERCADO PUBLICO	61.979.970-4	SN	AJUSTE PRIMERA AD	ESTANTE METALICO PARA ARCHIVOS PUERTA RETRA	11/11/2013	14106	211.957	0	-211.956	1
241	53253	0	2013	MERCADO PUBLICO	61.979.970-4	SN	AJUSTE PRIMERA AD	ESTANTE METALICO 2 PUERTAS RETRACTIL GRIS, CLU	28/11/2013	14106	328.690	0	-328.689	1
242	53278	0	2013	MERCADO PUBLICO	61.979.970-4	SN	AJUSTE PRIMERA AD	BIBLIOTECA DE MADERA, BASE 4 PUERTAS, SUPERIOR	12/12/2013	14106	167.470	0	-167.469	1
243	53298	0	2013	MERCADO PUBLICO	61.979.970-4	SN	AJUSTE PRIMERA AD	MESA DE REUNION, BASE METALICA CUBIERTA DE M	13/12/2013	14106	371.682	0	-371.681	1
244	53408	0	2014	SOCIEDAD COMERCIAL AMW LTDA.	77.714.930-X	32218	20201	REFRIGERADOR LG GN-V328	24/01/2014	14106	324.271	0	-324.270	1
245	53418	0	2014	TAZ S.A.	96.891.420-0	19195	120210	SILLA GERENCIAL LS CONTACTO BLACK	06/02/2014	14106	125.194	0	-125.193	1
246	53419	0	2014	TAZ S.A.	96.891.420-0	19195	120210	SILLA GERENCIAL LS CONTACTO BLACK	06/02/2014	14106	125.194	0	-125.193	1
247	53420	0	2014	TAZ S.A.	96.891.420-0	19195	120210	SILLA GERENCIAL LS CONTACTO BLACK	06/02/2014	14106	125.194	0	-125.193	1
248	53423	0	2014	TAZ S.A.	96.891.420-0	19195	120210	SILLA GERENCIAL LS CONTACTO BLACK	06/02/2014	14106	125.194	0	-125.193	1
249	53424	0	2014	TAZ S.A.	96.891.420-0	19195	120210	SILLA GERENCIAL LS CONTACTO BLACK	06/02/2014	14106	125.193	0	-125.192	1
250	53425	0	2014	TAZ S.A.	96.891.420-0	19196	120210	SILLA GERENCIAL LS CONTACTO BLACK	06/02/2014	14106	125.194	0	-125.193	1
251	53425	0	2014	TAZ S.A.	96.891.420-0	19196	120210	SILLA GERENCIAL LS CONTACTO BLACK	06/02/2014	14106	125.194	0	-125.193	1
252	53425	0	2014	TAZ S.A.	96.891.420-0	19196	120210	SILLA GERENCIAL LS CONTACTO BLACK	06/02/2014	14106	125.194	0	-125.193	1
253	53428	0	2014	TAZ S.A.	96.891.420-0	19197	120210	SILLA GERENCIAL LS CONTACTO BLACK	06/02/2014	14106	125.194	0	-125.193	1
254	53429	0	2014	TAZ S.A.	96.891.420-0	19197	120210	SILLA GERENCIAL LS CONTACTO BLACK	06/02/2014	14106	125.194	0	-125.193	1
255														

N°	CÓDIGO INVENTARIO ANTIGUO	CÓDIGO INVENTARIO SIAF	AÑO	EMPRESA	RUT	FACTURA	ASIENTO CONTABLE (FOLIO SIEFE)	DESCRIPCIÓN DEL BIEN	FECHA INCORPORACION	CUENTA CONTABLE	VALOR UNITARIO	DEPRECIACION 2025	DEPRECIACION ACUMULADA 31.12.2025	SALDO LIBRO NETO AL 31.12.2025
271	54057	0	2014	MERCADO PUBLICO	61.979.970-4	SN	AJUSTE PRIMERA AD	MUEBLE DE MADERA EUCALYPTUS CON RUEDAS, 2 P	04/04/2014	14106	150.000	0	-149.999	1
272	54104	0	2014	TAZ S.A.	96.891.420-0	19527	40193	SILLA GERENCIA LS TAZ	09/04/2014	14106	131.885	0	-131.884	1
273	54106	0	2014	TAZ S.A.	96.891.420-0	19544	40192	SILLA GERENCIA LS CONTATTO BLACK	14/04/2014	14106	125.194	0	-125.193	1
274	54107	0	2014	TAZ S.A.	96.891.420-0	19544	40192	SILLA GERENCIA LS CONTATTO BLACK	14/04/2014	14106	125.194	0	-125.193	1
275	54108	0	2014	TAZ S.A.	96.891.420-0	19544	40192	SILLA GERENCIA LS CONTATTO BLACK	14/04/2014	14106	125.194	0	-125.193	1
276	54110	0	2014	TAZ S.A.	96.891.420-0	19544	40192	SILLA GERENCIA LS CONTATTO BLACK	14/04/2014	14106	125.194	0	-125.193	1
277	54255	0	2014	FAYMO S.A.	76.837.310-8	16388	40350	SILON MODELO LOOP C/B	21/04/2014	14106	132.554	0	-132.553	1
278	54257	0	2014	FAYMO S.A.	76.837.310-8	16388	40350	SILON MODELO LOOP C/B	21/04/2014	14106	132.554	0	-132.553	1
279	54289	0	2014	TAZ S.A.	96.891.420-0	19631	40489	SILLA GERENCIA LS CONTATTO BLACK	24/04/2014	14106	125.194	0	-125.193	1
280	54290	0	2014	TAZ S.A.	96.891.420-0	19631	40489	SILLA GERENCIA LS CONTATTO BLACK	24/04/2014	14106	125.194	0	-125.193	1
281	54291	0	2014	TAZ S.A.	96.891.420-0	19631	40489	SILLA GERENCIA LS CONTATTO BLACK	24/04/2014	14106	125.194	0	-125.193	1
282	54293	0	2014	TAZ S.A.	96.891.420-0	19631	40489	SILLA GERENCIA LS CONTATTO BLACK	24/04/2014	14106	125.193	0	-125.192	1
283	54304	0	2014	FAYMO S.A.	76.837.310-8	16328	50056	SILON GERENCIA MODELO 5000	14/04/2014	14106	156.519	0	-156.518	1
284	54305	0	2014	COM.E IND.MUEBLES ASENIJO LTDA.	77.018.060-0	10724	50027	SILLA ERGONOMANN ALL LEATHER	21/04/2014	14106	331.943	0	-331.942	1
285	54311	0	2014	FAYMO S.A.	76.837.310-8	16481	50124	SILON MODELO LOOP C/B	28/04/2014	14106	132.554	0	-132.553	1
286	54366	0	2014	COMERCIAL MOTORSHOP LTDA.	76.193.188-1	351	50139	REFRIGERADOR MADEMSA NO FROST	28/04/2014	14106	461.979	0	-461.978	1
287	54534	0	2014	ABATTE S.A.	96.909.950-0	532	50457	SILLA GERENCIA LS PERALTA	27/05/2014	14106	202.208	0	-202.207	1
288	54535	0	2014	ABATTE S.A.	96.909.950-0	532	50457	SILLA GERENCIA LS PERALTA	27/05/2014	14106	202.208	0	-202.207	1
289	54588	0	2014	METALURGICA SILCOSIL LTDA.	79.909.150-X	93272	60059	BIBLIOTECAS WOOD	22/05/2014	14106	443.708	0	-443.707	1
290	54671	0	2014	FAYMO S.A.	76.837.310-8	17008	60185	SILON MODELO LOOP C/B	31/05/2014	14106	132.554	0	-132.553	1
291	54672	0	2014	FAYMO S.A.	76.837.310-8	17008	60185	SILON MODELO LOOP C/B	31/05/2014	14106	132.554	0	-132.553	1
292	54673	0	2014	FAYMO S.A.	76.837.310-8	17008	60185	SILON MODELO LOOP C/B	31/05/2014	14106	132.554	0	-132.553	1
293	54674	0	2014	FAYMO S.A.	76.837.310-8	17008	60185	SILON MODELO LOOP C/B	31/05/2014	14106	132.554	0	-132.553	1
294	54676	0	2014	FAYMO S.A.	76.837.310-8	17008	60185	SILON MODELO LOOP C/B	31/05/2014	14106	132.554	0	-132.553	1
295	54677	0	2014	FAYMO S.A.	76.837.310-8	17008	60185	SILON MODELO LOOP C/B	31/05/2014	14106	132.554	0	-132.553	1
296	54792	0	2014	MERCADO PUBLICO	61.979.970-4	SN	AJUSTE PRIMERA AD	BIBLIOTECA MADERA COLOR CAFE CLARO	09/07/2014	14106	180.703	0	-180.702	1
297	54853	0	2014	FAYMO S.A.	76.837.310-8	17302	80022	SILON MODELO LOOP C/B	25/06/2014	14106	132.554	0	-132.553	1
298	54874	0	2014	FAYMO S.A.	76.837.310-8	17301	120210	SILLA GERENCIA LS SILON ALTO	25/06/2014	14106	129.715	0	-129.714	1
299	55007	0	2014	MERCADO PUBLICO	61.979.970-4	SN	AJUSTE PRIMERA AD	MUEBLE DE COCINA DE MADERA CON 5 PUERTAS AB	14/08/2014	14106	921.600	0	-921.599	1
300	55013	0	2014	MERCADO PUBLICO	61.979.970-4	SN	AJUSTE PRIMERA AD	ESTACION DE TRABAJO FUNCIONARIOS MADERA BLA	14/08/2014	14106	180.000	0	-179.999	1
301	55014	0	2014	MERCADO PUBLICO	61.979.970-4	SN	AJUSTE PRIMERA AD	ESTACION DE TRABAJO FUNCIONARIOS MADERA BLA	14/08/2014	14106	180.000	0	-179.999	1
302	55015	0	2014	MERCADO PUBLICO	61.979.970-4	SN	AJUSTE PRIMERA AD	ESTACION DE TRABAJO FUNCIONARIOS MADERA BLA	14/08/2014	14106	180.000	0	-179.999	1
303	55016	0	2014	MERCADO PUBLICO	61.979.970-4	SN	AJUSTE PRIMERA AD	ESTACION DE TRABAJO FUNCIONARIOS MADERA BLA	14/08/2014	14106	180.000	0	-179.999	1
304	55017	0	2014	MERCADO PUBLICO	61.979.970-4	SN	AJUSTE PRIMERA AD	ESTACION DE TRABAJO FUNCIONARIOS MADERA BLA	14/08/2014	14106	180.000	0	-179.999	1
305	55018	0	2014	MERCADO PUBLICO	61.979.970-4	SN	AJUSTE PRIMERA AD	ESTACION DE TRABAJO FUNCIONARIOS MADERA BLA	14/08/2014	14106	180.000	0	-179.999	1
306	55019	0	2014	MERCADO PUBLICO	61.979.970-4	SN	AJUSTE PRIMERA AD	ESTACION DE TRABAJO FUNCIONARIOS MADERA CC	14/08/2014	14106	180.000	0	-179.999	1
307	55020	0	2014	MERCADO PUBLICO	61.979.970-4	SN	AJUSTE PRIMERA AD	ESTACION DE TRABAJO FUNCIONARIOS MADERA BLA	14/08/2014	14106	180.000	0	-179.999	1
308	55021	0	2014	MERCADO PUBLICO	61.979.970-4	SN	AJUSTE PRIMERA AD	ESTACION DE TRABAJO FUNCIONARIOS MADERA BLA	14/08/2014	14106	180.000	0	-179.999	1
309	55022	0	2014	MERCADO PUBLICO	61.979.970-4	SN	AJUSTE PRIMERA AD	ESTACION DE TRABAJO FUNCIONARIOS MADERA BLA	14/08/2014	14106	180.000	0	-179.999	1
310	55023	0	2014	MERCADO PUBLICO	61.979.970-4	SN	AJUSTE PRIMERA AD	ESTACION DE TRABAJO FUNCIONARIOS MADERA BLA	14/08/2014	14106	180.000	0	-179.999	1
311	55024	0	2014	MERCADO PUBLICO	61.979.970-4	SN	AJUSTE PRIMERA AD	ESTACION DE TRABAJO FUNCIONARIOS MADERA BLA	14/08/2014	14106	180.000	0	-179.999	1
312	55025	0	2014	MERCADO PUBLICO	61.979.970-4	SN	AJUSTE PRIMERA AD	ESTACION DE TRABAJO FUNCIONARIOS MADERA BLA	14/08/2014	14106	180.000	0	-179.999	1
313	55026	0	2014	MERCADO PUBLICO	61.979.970-4	SN	AJUSTE PRIMERA AD	ESTACION DE TRABAJO FUNCIONARIOS MADERA BLA	14/08/2014	14106	180.000	0	-179.999	1
314	55027	0	2014	MERCADO PUBLICO	61.979.970-4	SN	AJUSTE PRIMERA AD	ESTACION DE TRABAJO FUNCIONARIOS MADERA BLA	14/08/2014	14106	180.000	0	-179.999	1
315	55028	0	2014	MERCADO PUBLICO	61.979.970-4	SN	AJUSTE PRIMERA AD	ESTACION DE TRABAJO FUNCIONARIOS MADERA BLA	14/08/2014	14106	180.000	0	-179.999	1
316	55029	0	2014	MERCADO PUBLICO	61.979.970-4	SN	AJUSTE PRIMERA AD	ESCRITORIO MADERA BLANCA	14/08/2014	14106	180.000	0	-179.999	1
317	55030	0	2014	MERCADO PUBLICO	61.979.970-4	SN	AJUSTE PRIMERA AD	ESTACION DE TRABAJO FUNCIONARIOS MADERA BLA	14/08/2014	14106	180.000	0	-179.999	1
318	55031	0	2014	MERCADO PUBLICO	61.979.970-4	SN	AJUSTE PRIMERA AD	ESCRITORIO FUNCIONARIOS MADERA BLANCA	14/08/2014	14106	180.000	0	-179.999	1
319	55032	0	2014	MERCADO PUBLICO	61.979.970-4	SN	AJUSTE PRIMERA AD	ESTACION DE TRABAJO FUNCIONARIOS MADERA BLA	14/08/2014	14106	180.000	0	-179.999	1
320	55033	0	2014	MERCADO PUBLICO	61.979.970-4	SN	AJUSTE PRIMERA AD	ESCRITORIO EN L MADERA BLANCA	14/08/2014	14106	180.000	0	-179.999	1
321	55034	0	2014	MERCADO PUBLICO	61.979.970-4	SN	AJUSTE PRIMERA AD	ESCRITORIO EN L MADERA BLANCA	14/08/2014	14106	180.000	0	-179.999	1
322	55035	0	2014	MERCADO PUBLICO	61.979.970-4	SN	AJUSTE PRIMERA AD	ESTACION DE TRABAJO FUNCIONARIOS MADERA BLA	14/08/2014	14106	180.000	0	-179.999	1
323	55036	0	2014	MERCADO PUBLICO	61.979.970-4	SN	AJUSTE PRIMERA AD	ESTACION DE TRABAJO FUNCIONARIOS MADERA BLA	14/08/2014	14106	180.000	0	-179.999	1
324	55037	0	2014	MERCADO PUBLICO	61.979.970-4	SN	AJUSTE PRIMERA AD	ESTACION DE TRABAJO FUNCIONARIOS MADERA BLA	14/08/2014	14106	180.000	0	-179.999	1
325	55038	0	2014	MERCADO PUBLICO	61.979.970-4	SN	AJUSTE PRIMERA AD	ESTACION DE TRABAJO FUNCIONARIOS MADERA BLA	14/08/2014	14106	180.000	0	-179.999	1
326	55039	0	2014	MERCADO PUBLICO	61.979.970-4	SN	AJUSTE PRIMERA AD	CAJONERA DE 3 CAJONES	14/08/2014	14106	180.000	0	-179.999	1
327	55040	0	2014	MERCADO PUBLICO	61.979.970-4	SN	AJUSTE PRIMERA AD	ESTACION DE TRABAJO FUNCIONARIOS MADERA BLA	14/08/2014	14106	180.000	0	-179.999	1
328	55042	0	2014	MERCADO PUBLICO	61.979.970-4	SN	AJUSTE PRIMERA AD	ESTACION DE TRABAJO FUNCIONARIOS MADERA BLA	14/08/2014	14106	180.000	0	-179.999	1
329	55044	0	2014	MERCADO PUBLICO	61.979.970-4	SN	AJUSTE PRIMERA AD	ESTACION DE TRABAJO FUNCIONARIOS MADERA BLA	14/08/2014	14106	180.000	0	-179.999	1
330	55045	0	2014	MERCADO PUBLICO	61.979.970-4	SN	AJUSTE PRIMERA AD	ESTACION DE TRABAJO FUNCIONARIOS MADERA BLA	14/08/2014	14106	180.000	0	-179.999	1
331	55046	0	2014	MERCADO PUBLICO	61.979.970-4	SN	AJUSTE PRIMERA AD	ESTACION DE TRABAJO FUNCIONARIOS MADERA BLA	14/08/2014	14106	180.000	0	-179.999	1
332	55047	0	2014	MERCADO PUBLICO	61.979.970-4	SN	AJUSTE PRIMERA AD	ESTACION DE TRABAJO FUNCIONARIOS MADERA BLA	14/08/2014	14106	180.000	0	-179.999	1
333	55048	0	2014	MERCADO PUBLICO	61.979.970-4	SN	AJUSTE PRIMERA AD	ESTACION DE TRABAJO FUNCIONARIOS MADERA BLA	14/08/2014	14106	180.000	0	-179.999	1
334	55050	0	2014	MERCADO PUBLICO	61.979.970-4	SN	AJUSTE PRIMERA AD	ESTACION DE TRABAJO FUNCIONARIOS MADERA BLA	14/08/2014	14106	180.000	0	-179.999	1
335	55056	0	2014	MERCADO PUBLICO	61.979.970-4	SN	AJUSTE PRIMERA AD	ESTACION DE TRABAJO FUNCIONARIOS MADERA BLA	14/08/2014	14106	180.000	0	-179.999	1
336	55057	0	2014	MERCADO PUBLICO	61.979.970-4	SN	AJUSTE PRIMERA AD	ESTACION DE TRABAJO FUNCIONARIOS MADERA BLA	14/08/2014	14106	180.000	0	-179.999	1
337	55059	0	2014	MERCADO PUBLICO	61.979.970-4	SN	AJUSTE PRIMERA AD	ESTACION DE TRABAJO FUNCIONARIOS MADERA BLA	14/08/2014	14106	180.000	0	-179.999	1
338	55063	0	2014	MERCADO PUBLICO	61.979.970-4	SN	AJUSTE PRIMERA AD	ESTACION DE TRABAJO FUNCIONARIOS MADERA BLA	14/08/2014	14106	180.000	0	-179.999	1
339	55141	0	2014	MERCADO PUBLICO	61.979.970-4	SN	AJUSTE PRIMERA AD	BANQUETA METALICA DE 4 ASIENTOS, TAPIZ VINIL N	14/08/2014	14106	160.000	0	-159.999	1
340	55142	0	2014	MERCADO PUBLICO	61.979.970-4	SN	AJUSTE PRIMERA AD	BANQUETA METALICA DE 4 ASIENTOS, TAPIZ VINIL N	14/08/2014	14106	160.000	0	-159.999	1
341	55143	0	2014	MERCADO PUBLICO	61.979.970-4	SN	AJUSTE PRIMERA AD	BANQUETA METALICA DE 4 ASIENTOS, TAPIZ VINIL N	14/08/2014	14106	160.000	0	-159.999	1
342	55144	0	2014	MERCADO PUBLICO	61.979.970-4	SN	AJUSTE PRIMERA AD	BANQUETA METALICA DE 4 ASIENTOS, TAPIZ VINIL N	14/08/2014	14106	160.000	0	-159.999	1
343	55145	0	2014	MERCADO PUBLICO	61.979.970-4	SN	AJUSTE PRIMERA AD	BANQUETA METALICA DE 4 ASIENTOS, TAPIZ VINIL N	14/08/2014	14106	160.000	0	-159.999	1
344	55146	0	2014	MERCADO PUBLICO	61.979.970-4	SN	AJUSTE PRIMERA AD	ESTACION DE TRABAJO MADERA DE: 1.50 X 1.50 X 0	19/08/2014	14106	420.000	0	-419.999	1
345	55147	0	2014	MERCADO PUBLICO	61.979.970-4	SN	AJUSTE PRIMERA AD	ESTACION DE TRABAJO MADERA CUBIERTA CURVA D	19/08/2014	14106	240.000	0	-239.999	1
346	55148	0	2014	MERCADO PUBLICO	61.979.970-4	SN	AJUSTE PRIMERA AD	ESTACION DE TR						

N°	CÓDIGO INVENTARIO ANTIGUO	CÓDIGO INVENTARIO SIAF	AÑO	EMPRESA	RUT	FACTURA	ASIENTO CONTABLE (FOLIO SEGU)	DESCRIPCIÓN DEL BIEN	FECHA INCORPORACION	CUENTA CONTABLE	VALOR UNITARIO	DEPRECIACION 2025	DEPRECIACION ACUMULADA 31.12.2025	SALDO LIBRO NETO AL 31.12.2025
361	55190	0	2014	MERCADO PUBLICO	61.979.970-4	SN	AJUSTE PRIMERA AD	ESTACION DE TRABAJO MADERA JEFE DEPTO. DE 1.8	19/08/2014	14106	420.000	0	-419.999	1
362	55192	0	2014	MERCADO PUBLICO	61.979.970-4	SN	AJUSTE PRIMERA AD	ESTACION DE TRABAJO MADERA JEFE SECCION CLUBI	19/08/2014	14106	240.000	0	-239.999	1
363	55193	0	2014	MERCADO PUBLICO	61.979.970-4	SN	AJUSTE PRIMERA AD	ESTACION DE TRABAJO MADERA CUBIERTA CURVA D	19/08/2014	14106	240.000	0	-239.999	1
364	55254	0	2014	MERCADO PUBLICO	61.979.970-4	SN	AJUSTE PRIMERA AD	MESA DE COMEDOR EN MADERA COLOR CAFE CLARO	27/08/2014	14106	145.000	0	-144.999	1
365	55264	0	2014	MERCADO PUBLICO	61.979.970-4	SN	AJUSTE PRIMERA AD	MESA DE ESQUINA EN MADERA COLOR CAFE OSCUR	27/08/2014	14106	145.000	0	-144.999	1
366	55274	0	2014	MERCADO PUBLICO	61.979.970-4	SN	AJUSTE PRIMERA AD	ESCRITORIO DE MADERA, COLOR CAFE CLARO Y PAT	28/08/2014	14106	237.690	0	-237.689	1
367	55283	0	2014	MERCADO PUBLICO	61.979.970-4	SN	AJUSTE PRIMERA AD	MUEBLE DE MADERA TIPO BIBLIOTECA COLOR CAFE	28/08/2014	14106	178.000	0	-177.999	1
368	55290	0	2014	MERCADO PUBLICO	61.979.970-4	SN	AJUSTE PRIMERA AD	BIBLIOTECA CON 2 CUERPOS COLOR MADERA NATU	28/08/2014	14106	239.804	0	-239.803	1
369	55325	0	2014	MERCADO PUBLICO	61.979.970-4	SN	AJUSTE PRIMERA AD	ESCRITORIO DE MADERA TIPO L, COLOR CAOBA CON	28/08/2014	14106	400.360	0	-400.359	1
370	55326	0	2014	MERCADO PUBLICO	61.979.970-4	SN	AJUSTE PRIMERA AD	ESTACION DE TRABAJO TIPO L, COLOR CAOBA CON 3	28/08/2014	14106	171.539	0	-171.538	1
371	55328	0	2014	MERCADO PUBLICO	61.979.970-4	SN	AJUSTE PRIMERA AD	ESTACION DE TRABAJO DTIPO L, COLOR CAFE OSCUR	28/08/2014	14106	190.000	0	-189.999	1
372	55335	0	2014	MERCADO PUBLICO	61.979.970-4	SN	AJUSTE PRIMERA AD	ESCRITORIO DE MADERA TIPO 'L' DE: 0,76 X 1,20 X	29/08/2014	14106	400.360	0	-400.359	1
373	55368	0	2014	MERCADO PUBLICO	61.979.970-4	SN	AJUSTE PRIMERA AD	SOFÁ DE MADERA 2 CUERPOS, TAPIZADO EN GENER	01/09/2014	14106	280.000	0	-279.999	1
374	55374	0	2014	MERCADO PUBLICO	61.979.970-4	SN	AJUSTE PRIMERA AD	BIBLIOTECA DE MADERA COLOR CAFE OSCURO CON	01/09/2014	14106	163.560	0	-163.559	1
375	55402	0	2014	MERCADO PUBLICO	61.979.970-4	SN	AJUSTE PRIMERA AD	MESA DE ESQUINA BASE DE MADERA COLOR CAOBA	02/09/2014	14106	145.000	0	-144.999	1
376	55416	0	2014	MERCADO PUBLICO	61.979.970-4	SN	AJUSTE PRIMERA AD	MESA LATERAL DE MADERA COLOR CAFE, CON DOS C	03/09/2014	14106	145.188	0	-145.187	1
377	55417	0	2014	MERCADO PUBLICO	61.979.970-4	SN	AJUSTE PRIMERA AD	MESA DE MADERA CON CUBIERTA DE VIDRIO DE 0,4	03/09/2014	14106	155.450	0	-155.449	1
378	55420	0	2014	MERCADO PUBLICO	61.979.970-4	SN	AJUSTE PRIMERA AD	KARDEX DE MADERA CON 3 CAJONES DE: 0,46 X 0,68	03/09/2014	14106	222.601	0	-222.600	1
379	55502	0	2014	MERCADO PUBLICO	61.979.970-4	SN	AJUSTE PRIMERA AD	BIBLIOTECA DE MADERA, BASE 4 PUERTAS Y PARTES B	10/09/2014	14106	167.470	0	-167.469	1
380	55503	0	2014	MERCADO PUBLICO	61.979.970-4	SN	AJUSTE PRIMERA AD	BIBLIOTECA DE DOS CUERPOS, PARTE SUPERIOR CO	10/09/2014	14106	218.249	0	-218.248	1
381	55530	0	2014	MERCADO PUBLICO	61.979.970-4	SN	AJUSTE PRIMERA AD	MESA DE MADERA CON BANDEJA Y CON RUEDAS DE	11/09/2014	14106	155.450	0	-155.449	1
382	55536	0	2014	MERCADO PUBLICO	61.979.970-4	SN	AJUSTE PRIMERA AD	SOFÁ DE 3 CUERPOS, COJINES SUPERIORES Y 3 CO	11/09/2014	14106	250.000	0	-249.999	1
383	55576	0	2014	MERCADO PUBLICO	61.979.970-4	SN	AJUSTE PRIMERA AD	MESA MADERA EUCALPTUS CUBIERTA DE VIDRIO CO	15/09/2014	14106	188.800	0	-188.799	1
384	55577	0	2014	MERCADO PUBLICO	61.979.970-4	SN	AJUSTE PRIMERA AD	MESA MADERA EUCALPTUS CUBIERTA DE VIDRIO CO	15/09/2014	14106	188.800	0	-188.799	1
385	55578	0	2014	MERCADO PUBLICO	61.979.970-4	SN	AJUSTE PRIMERA AD	SOFÁ TAPIZ FLOREADO 2 CUERPOS, 2 COJINES GRAN	15/09/2014	14106	300.000	0	-299.999	1
386	55602	0	2014	MERCADO PUBLICO	61.979.970-4	SN	AJUSTE PRIMERA AD	SOFÁ DE MADERA DE 2 CUERPOS, TAPIZ GENERO BLU	16/09/2014	14106	280.000	0	-279.999	1
387	55603	0	2014	MERCADO PUBLICO	61.979.970-4	SN	AJUSTE PRIMERA AD	SOFÁ DE MADERA DE 2 CUERPOS, TAPIZ GENERO BLU	16/09/2014	14106	280.000	0	-279.999	1
388	55609	0	2014	MERCADO PUBLICO	61.979.970-4	SN	AJUSTE PRIMERA AD	MESA DE ESQUINA DE MADERA, COLOR CAFE CLARO	16/09/2014	14106	145.000	0	-144.999	1
389	55619	0	2014	MERCADO PUBLICO	61.979.970-4	SN	AJUSTE PRIMERA AD	ADORNOS BASE DE MARMOL AZUL CON TRIPODE EN	16/09/2014	14106	148.211	0	-148.210	1
390	55620	0	2014	MERCADO PUBLICO	61.979.970-4	SN	AJUSTE PRIMERA AD	ADORNOS BASE DE MARMOL AZUL CON TRIPODE EN	16/09/2014	14106	148.211	0	-148.210	1
391	55625	0	2014	MERCADO PUBLICO	61.979.970-4	SN	AJUSTE PRIMERA AD	MESA DE ESQUINA MADERA COLOR CAOBA CON CU	17/09/2014	14106	145.000	0	-144.999	1
392	55626	0	2014	MERCADO PUBLICO	61.979.970-4	SN	AJUSTE PRIMERA AD	MESA DE ESQUINA MADERA COLOR CAOBA CON CU	17/09/2014	14106	145.000	0	-144.999	1
393	55627	0	2014	MERCADO PUBLICO	61.979.970-4	SN	AJUSTE PRIMERA AD	MESA DE COMEDOR MADERA COLOR CAFE CLARO.	17/09/2014	14106	145.000	0	-144.999	1
394	55648	0	2014	MERCADO PUBLICO	61.979.970-4	SN	AJUSTE PRIMERA AD	ALFOMBRA TIPO PERSA DE 2,00 X 2,88 MTS.	17/09/2014	14106	520.000	0	-519.999	1
395	55649	0	2014	MERCADO PUBLICO	61.979.970-4	SN	AJUSTE PRIMERA AD	ALFOMBRA TIPO PERSA DE 3,52 X 2,52 MTS.	17/09/2014	14106	550.000	0	-549.999	1
396	55652	0	2014	MERCADO PUBLICO	61.979.970-4	SN	AJUSTE PRIMERA AD	SOFÁ DE MADERA TALLADA ESTILO VICTORINO DE 3	17/09/2014	14106	280.000	0	-279.999	1
397	55662	0	2014	MERCADO PUBLICO	61.979.970-4	SN	AJUSTE PRIMERA AD	MESA DE COMEDOR RECTANGULAR DE MADERA COL	22/09/2014	14106	145.000	0	-144.999	1
398	55679	0	2014	MERCADO PUBLICO	61.979.970-4	SN	AJUSTE PRIMERA AD	MUEBLE DE MADERA COLOR CAFE OSCURO, BASE 6	22/09/2014	14106	150.000	0	-149.999	1
399	55737	0	2014	MERCADO PUBLICO	61.979.970-4	SN	AJUSTE PRIMERA AD	MUEBLE DE MADERA 2 CUERPOS, BASE 2 PUERTAS B	24/09/2014	14106	202.208	0	-202.207	1
400	55738	0	2014	MERCADO PUBLICO	61.979.970-4	SN	AJUSTE PRIMERA AD	ESCRITORIO DE MADERA TIPO 'L', DOBLE CUBIERTA	24/09/2014	14106	400.360	0	-400.359	1
401	55745	0	2014	MERCADO PUBLICO	61.979.970-4	SN	AJUSTE PRIMERA AD	SOFÁ DE 2 CUERPOS, TAPIZ CAPTONE CUERO NEGR	24/09/2014	14106	250.000	0	-249.999	1
402	55747	0	2014	MERCADO PUBLICO	61.979.970-4	SN	AJUSTE PRIMERA AD	MESA DE MADERA ARTESANAL CON 2 CAJONES COLC	24/09/2014	14106	155.450	0	-155.449	1
403	55768	0	2014	MERCADO PUBLICO	61.979.970-4	SN	AJUSTE PRIMERA AD	MUEBLE DE MADERA COLOR CAOBA CON 4 PUERTAS	25/09/2014	14106	150.000	0	-149.999	1
404	55770	0	2014	MERCADO PUBLICO	61.979.970-4	SN	AJUSTE PRIMERA AD	MUEBLE DE MADERA COLOR CAOBA CON 9 DIVISION	25/09/2014	14106	150.000	0	-149.999	1
405	55779	0	2014	MERCADO PUBLICO	61.979.970-4	SN	AJUSTE PRIMERA AD	MESA CUBIERTA DE MADERA REDONDA, BASE METAL	25/09/2014	14106	267.176	0	-267.175	1
406	55851	0	2014	MERCADO PUBLICO	61.979.970-4	SN	AJUSTE PRIMERA AD	ESCRITORIO DE MADERA TIPO 'L' COLOR CAFE CLAR	29/09/2014	14106	400.360	0	-400.359	1
407	55867	0	2014	MERCADO PUBLICO	61.979.970-4	SN	AJUSTE PRIMERA AD	SILLA METALICA TAPIZ GENERO COLOR BURDEO	30/09/2014	14106	203.502	0	-203.501	1
408	55870	0	2014	MERCADO PUBLICO	61.979.970-4	SN	AJUSTE PRIMERA AD	MESA MADERA DE COMEDOR DE: 2,30 X 1,50 X 0,78	30/09/2014	14106	188.800	0	-188.799	1
409	55871	0	2014	MERCADO PUBLICO	61.979.970-4	SN	AJUSTE PRIMERA AD	MESA MADERA DE COMEDOR DE: 2,30 X 1,50 X 0,78	30/09/2014	14106	188.800	0	-188.799	1
410	55883	0	2014	MERCADO PUBLICO	61.979.970-4	SN	AJUSTE PRIMERA AD	ESTACION DE TRABAJO COLOR NATURAL TIPO L CON	30/09/2014	14106	190.000	0	-189.999	1
411	56311	0	2014	MERCADO PUBLICO	61.979.970-4	SN	AJUSTE PRIMERA AD	ALFOMBRA TIPO PERSA DE: 1,07 X 1,93 MTS.	14/10/2014	14106	900.000	0	-899.999	1
412	56319	0	2014	MERCADO PUBLICO	61.979.970-4	SN	AJUSTE PRIMERA AD	MUEBLE DE MADERA COLOR CAOBA CON 4 PUERTAS	14/10/2014	14106	150.000	0	-149.999	1
413	56320	0	2014	MERCADO PUBLICO	61.979.970-4	SN	AJUSTE PRIMERA AD	MUEBLE DE MADERA COLOR CAOBA, BASE 4 PUERTA	14/10/2014	14106	150.000	0	-149.999	1
414	56325	0	2014	MERCADO PUBLICO	61.979.970-4	SN	AJUSTE PRIMERA AD	CLOSET DE MADERA COLOR CAOBA CON 2 PUERTAS	14/10/2014	14106	180.844	0	-180.843	1
415	56351	0	2014	MERCADO PUBLICO	61.979.970-4	SN	AJUSTE PRIMERA AD	MUEBLE DE MADERA TIPO BIBLIOTECA COLOR CAFE	16/10/2014	14106	178.000	0	-177.999	1
416	56378	0	2014	COMERCIAL INTERMEDICA LIMITADA	76.205.137-0	2112	100349	SILLON ESCRITORIO	08/10/2014	14106	553.350	0	-553.349	1
417	56384	0	2014	COMERCIAL INTERMEDICA LIMITADA	76.205.137-0	2112	100349	SILLONES CHESTERFIELD	08/10/2014	14106	593.810	0	-593.809	1
418	56385	0	2014	COMERCIAL INTERMEDICA LIMITADA	76.205.137-0	2112	100349	SILLONES CHESTERFIELD	08/10/2014	14106	593.810	0	-593.809	1
419	56390	0	2014	MERCADO PUBLICO	61.979.970-4	SN	AJUSTE PRIMERA AD	KARDEX METALICO CON 4 CAJONES, COLOR BEIGE D	22/10/2014	14106	177.185	0	-177.184	1
420	56391	0	2014	MERCADO PUBLICO	61.979.970-4	SN	AJUSTE PRIMERA AD	KARDEX METALICO CON 4 CAJONES, COLOR BEIGE D	22/10/2014	14106	177.185	0	-177.184	1
421	56401	0	2014	MERCADO PUBLICO	61.979.970-4	SN	AJUSTE PRIMERA AD	ESTACION DE TRABAJO EN MADERA COLOR CAFE CL	22/10/2014	14106	190.000	0	-189.999	1
422	56434	0	2014	MERCADO PUBLICO	61.979.970-4	SN	AJUSTE PRIMERA AD	MUEBLE DE MADERA COLOR NEGRO, 2 PUERTAS CO	22/10/2014	14106	150.000	0	-149.999	1
423	56435	0	2014	MERCADO PUBLICO	61.979.970-4	SN	AJUSTE PRIMERA AD	CLOSET DE MADERA COLOR CAFE CLARO CON PUERT	22/10/2014	14106	180.844	0	-180.843	1
424	56436	0	2014	MERCADO PUBLICO	61.979.970-4	SN	AJUSTE PRIMERA AD	CLOSET DE MADERA COLOR CAFE CLARO CON PUERT	22/10/2014	14106	180.844	0	-180.843	1
425	56441	0	2014	MERCADO PUBLICO	61.979.970-4	SN	AJUSTE PRIMERA AD	MUEBLE DE MADERA COLOR CAOBA, 2 PUERTAS DE	22/10/2014	14106	150.000	0	-149.999	1
426	56452	0	2014	MERCADO PUBLICO	61.979.970-4	SN	AJUSTE PRIMERA AD	KARDEX DE MADERA CON 3 CAJONES P/CARPETAS C	23/10/2014	14106	222.601	0	-222.600	1
427	56487	0	2014	MERCADO PUBLICO	61.979.970-4	SN	AJUSTE PRIMERA AD	MESA CUBIERTA PLEGABLE, COLOR ALMENDRA, CON	23/10/2014	14106	267.176	0	-267.175	1
428	56490	0	2014	MERCADO PUBLICO	61.979.970-4	SN	AJUSTE PRIMERA AD	SOFÁ DE 2 CUERPOS, ESTRUCTURA METALICA CROM	23/10/2014	14106	250.000	0	-249.999	1
429	56522	0	2014	MERCADO PUBLICO	61.979.970-4	SN	AJUSTE PRIMERA AD	ESTACION DE TRABAJO EN MADERA TIPO 'L' CON CA	29/10/2014	14106	190.000	0	-189.999	1
430	56560	0	2014	MERCADO PUBLICO	61.979.970-4	SN	AJUSTE PRIMERA AD	MESA DE MADERA ARRIMO CON 1 REPISA, CUBIERT	30/10/2014	14106	155.450	0	-155.449	1
431	56562	0	2014	MERCADO PUBLICO	61.979.970-4	SN	AJUSTE PRIMERA AD	MESA DE REUNION EN MADERA EUCALPTUS PARA 1	30/10/2014	14106	145.188	0	-145.187	1
432	56563	0	2014	MERCADO PUBLICO	61.979.970-4	SN	AJUSTE PRIMERA AD	MESA DE MADERA ARRIMO PATAS TALLADAS DE: 1,4	30/10/2014	14106	155.450	0	-155.449	1
433	56565	0	2014	MERCADO PUBLICO	61.979.970-4	SN	AJUSTE PRIMERA AD	MESA DE MADERA ARRIMO DE: 2,40 X 0,58 X 0,79 M	30/10/2014	14106	155.450	0	-155.449	1
434	56572	0	2014	MERCADO PUBLICO	61.979.970-4	SN	AJUSTE PRIMERA AD	MUEBLE DE MADERA TIPO BIBLIOTECA 4 PUERTAS C	30/10/2014	14106	178.000	0	-177.999	1
435														

N°	CÓDIGO INVENTARIO ANTIGUO	CÓDIGO INVENTARIO SIAF	AÑO	EMPRESA	RUT	FACTURA	ASIENTO CONTABLE (FOLIO SERIE)	DESCRIPCIÓN DEL BIEN	FECHA INCORPORACION	CUENTA CONTABLE	VALOR UNITARIO	DEPRECIACION 2025	DEPRECIACION ACUMULADA 31.12.2025	SALDO LIBRO NETO AL 31.12.2025
451	56771	0	2014	MERCADO PUBLICO	61.979.970-4	SN	AJUSTE PRIMERA AD	MESA LATERAL DE MADERA COLOR CAOBA CON LINEA	17/11/2014	14106	145.188	0	-145.187	1
452	56779	0	2014	MERCADO PUBLICO	61.979.970-4	SN	AJUSTE PRIMERA AD	ESCRITORIO DE MADERA ENCINA, CENTRO DE CURBIE	18/11/2014	14106	500.000	0	-499.999	1
453	56864	0	2014	MERCADO PUBLICO	61.979.970-4	SN	AJUSTE PRIMERA AD	SOFA DE MADERA TRES CUERPOS, OCHO COJINES, T	20/11/2014	14106	280.000	0	-279.999	1
454	56865	0	2014	MERCADO PUBLICO	61.979.970-4	SN	AJUSTE PRIMERA AD	SOFA DE MADERA DOS CUERPOS, CUATRO COJINES,	20/11/2014	14106	280.000	0	-279.999	1
455	56868	0	2014	MERCADO PUBLICO	61.979.970-4	SN	AJUSTE PRIMERA AD	ESTANTE LBTAZ ESTANTERIA MECANO DE 0.95 X0.50	13/11/2014	14106	173.304	0	-173.303	1
456	56869	0	2014	MERCADO PUBLICO	61.979.970-4	SN	AJUSTE PRIMERA AD	ESTANTE LBTAZ ESTANTERIA MECANO DE 0.95 X0.50	13/11/2014	14106	173.304	0	-173.303	1
457	56870	0	2014	MERCADO PUBLICO	61.979.970-4	SN	AJUSTE PRIMERA AD	ESTANTE LBTAZ ESTANTERIA MECANO DE 0.95 X0.50	13/11/2014	14106	173.304	0	-173.303	1
458	56871	0	2014	MERCADO PUBLICO	61.979.970-4	SN	AJUSTE PRIMERA AD	ESTANTE LBTAZ ESTANTERIA MECANO DE 0.95 X0.50	13/11/2014	14106	173.304	0	-173.303	1
459	56872	0	2014	MERCADO PUBLICO	61.979.970-4	SN	AJUSTE PRIMERA AD	ESTANTE LBTAZ ESTANTERIA MECANO DE 0.95 X0.50	13/11/2014	14106	173.304	0	-173.303	1
460	56873	0	2014	MERCADO PUBLICO	61.979.970-4	SN	AJUSTE PRIMERA AD	ESTANTE LBTAZ ESTANTERIA MECANO DE 0.95 X0.50	13/11/2014	14106	173.304	0	-173.303	1
461	56874	0	2014	MERCADO PUBLICO	61.979.970-4	SN	AJUSTE PRIMERA AD	ESTANTE LBTAZ ESTANTERIA MECANO DE 0.95 X0.50	13/11/2014	14106	173.304	0	-173.303	1
462	56875	0	2014	MERCADO PUBLICO	61.979.970-4	SN	AJUSTE PRIMERA AD	ESTANTE LBTAZ ESTANTERIA MECANO DE 0.95 X0.50	13/11/2014	14106	173.304	0	-173.303	1
463	56876	0	2014	MERCADO PUBLICO	61.979.970-4	SN	AJUSTE PRIMERA AD	ESTANTE LBTAZ ESTANTERIA MECANO DE 0.95 X0.50	13/11/2014	14106	173.304	0	-173.303	1
464	56877	0	2014	MERCADO PUBLICO	61.979.970-4	SN	AJUSTE PRIMERA AD	ESTANTE LBTAZ ESTANTERIA MECANO DE 0.95 X 0.50	13/11/2014	14106	173.304	0	-173.303	1
465	56878	0	2014	MERCADO PUBLICO	61.979.970-4	SN	AJUSTE PRIMERA AD	ESTANTE LBTAZ ESTANTERIA MECANO DE 0.95 X0.50	13/11/2014	14106	173.304	0	-173.303	1
466	56879	0	2014	MERCADO PUBLICO	61.979.970-4	SN	AJUSTE PRIMERA AD	ESTANTE LBTAZ ESTANTERIA MECANO DE 0.95 X0.50	13/11/2014	14106	173.304	0	-173.303	1
467	56880	0	2014	MERCADO PUBLICO	61.979.970-4	SN	AJUSTE PRIMERA AD	ESTANTE LBTAZ ESTANTERIA MECANO DE 0.95 X0.50	13/11/2014	14106	173.304	0	-173.303	1
468	56881	0	2014	MERCADO PUBLICO	61.979.970-4	SN	AJUSTE PRIMERA AD	ESTANTE LBTAZ ESTANTERIA MECANO DE 0.95 X0.50	13/11/2014	14106	173.304	0	-173.303	1
469	56882	0	2014	MERCADO PUBLICO	61.979.970-4	SN	AJUSTE PRIMERA AD	ESTANTE LBTAZ ESTANTERIA MECANO DE 0.95 X0.50	13/11/2014	14106	173.304	0	-173.303	1
470	56883	0	2014	MERCADO PUBLICO	61.979.970-4	SN	AJUSTE PRIMERA AD	ESTANTE LBTAZ ESTANTERIA MECANO DE 0.95 X0.50	13/11/2014	14106	173.304	0	-173.303	1
471	56884	0	2014	MERCADO PUBLICO	61.979.970-4	SN	AJUSTE PRIMERA AD	ESTANTE LBTAZ ESTANTERIA MECANO DE 0.95 X0.50	13/11/2014	14106	173.304	0	-173.303	1
472	56885	0	2014	MERCADO PUBLICO	61.979.970-4	SN	AJUSTE PRIMERA AD	ESTANTE LBTAZ ESTANTERIA MECANO DE 0.95 X0.50	13/11/2014	14106	173.304	0	-173.303	1
473	56886	0	2014	MERCADO PUBLICO	61.979.970-4	SN	AJUSTE PRIMERA AD	ESTANTE LBTAZ ESTANTERIA MECANO DE 0.95 X0.50	13/11/2014	14106	173.304	0	-173.303	1
474	56887	0	2014	MERCADO PUBLICO	61.979.970-4	SN	AJUSTE PRIMERA AD	ESTANTE LBTAZ ESTANTERIA MECANO DE 0.95 X0.50	20/11/2014	14106	173.304	0	-173.303	1
475	56888	0	2014	MERCADO PUBLICO	61.979.970-4	SN	AJUSTE PRIMERA AD	ESTANTE LBTAZ ESTANTERIA MECANO DE 0.95 X0.50	20/11/2014	14106	173.304	0	-173.303	1
476	56889	0	2014	MERCADO PUBLICO	61.979.970-4	SN	AJUSTE PRIMERA AD	ESTANTE LBTAZ ESTANTERIA MECANO DE 0.95 X 0.50	20/11/2014	14106	173.304	0	-173.303	1
477	56916	0	2014	MERCADO PUBLICO	61.979.970-4	SN	AJUSTE PRIMERA AD	MUEBLE DE MADERA TIPO BIBLIOTECA ESQUINERO 2	21/11/2014	14106	178.000	0	-177.999	1
478	57005	0	2014	MERCADO PUBLICO	61.979.970-4	SN	AJUSTE PRIMERA AD	MESA REUNION DE MADERA PATA TORNEADAS, DE	28/11/2014	14106	200.000	0	-199.999	1
479	57016	0	2014	MERCADO PUBLICO	61.979.970-4	SN	AJUSTE PRIMERA AD	ALFOMBRA ROJA DE 2,98 X 2,00 MTS.	28/11/2014	14106	750.000	0	-749.999	1
480	57017	0	2014	MERCADO PUBLICO	61.979.970-4	SN	AJUSTE PRIMERA AD	MUEBLE DE MADERA TIPO BIBLIOTECA, BASE 2 PUER	28/11/2014	14106	178.000	0	-177.999	1
481	57019	0	2014	MERCADO PUBLICO	61.979.970-4	SN	AJUSTE PRIMERA AD	ESCRITORIO DE MADERA TIPO SENADO CON 8 CAJO	28/11/2014	14106	500.000	0	-499.999	1
482	57023	0	2014	MERCADO PUBLICO	61.979.970-4	SN	AJUSTE PRIMERA AD	BIBLIOTECA DE MADERA, BASE 3 PUERTAS ABATIBLES	02/12/2014	14106	169.540	0	-169.539	1
483	57030	0	2014	MERCADO PUBLICO	61.979.970-4	SN	AJUSTE PRIMERA AD	MESA DE REUNION EN MADERA, CUBIERTA REDONDI	02/12/2014	14106	145.188	0	-145.187	1
484	57031	0	2014	MERCADO PUBLICO	61.979.970-4	SN	AJUSTE PRIMERA AD	ESCRITORIO DE MADERA TIPO SENADO CON 6 CAJO	02/12/2014	14106	500.000	0	-499.999	1
485	57053	0	2014	MERCADO PUBLICO	61.979.970-4	SN	AJUSTE PRIMERA AD	ALFOMBRA TIPO PERSA COLOR ROJO DE 2,02 X 3,00	02/12/2014	14106	800.000	0	-799.999	1
486	57185	0	2014	MERCADO PUBLICO	61.979.970-4	SN	AJUSTE PRIMERA AD	ESTACION DE TRABAJO TIPO 'L' CON CAJONERA MAD	30/12/2014	14106	240.000	0	-239.999	1
487	57198	0	2015	MERCADO PUBLICO	61.979.970-4	SN	AJUSTE PRIMERA AD	ESTACION DE TRABAJO TIPO 'L' CON COSTADOS NEGR	05/01/2015	14106	171.539	0	-171.538	1
488	57204	0	2015	MERCADO PUBLICO	61.979.970-4	SN	AJUSTE PRIMERA AD	KARDEX DE MADERA CON 3 CAJONES, COSTADOS CO	05/01/2015	14106	222.601	0	-222.600	1
489	57377	0	2015	COMERCIAL AGUSTIN LTDA.	76.287.853-4	748	525	CARTELA OSTER PRIMA LARTE	05/02/2015	14106	165.212	0	-165.211	1
490	57379	0	2015	MERCADO PUBLICO	61.979.970-4	SN	AJUSTE PRIMERA AD	MUEBLE DE MADERA PARA ARCHIVADORES, COSTAD	02/03/2015	14106	190.000	0	-189.999	1
491	57381	0	2015	MERCADO PUBLICO	61.979.970-4	SN	AJUSTE PRIMERA AD	ESTACION DE TRABAJO EN MADERA TIPO 'U' CON BA	02/03/2015	14106	190.000	0	-189.999	1
492	57436	0	2015	MERCADO PUBLICO	61.979.970-4	SN	AJUSTE PRIMERA AD	ESTANTE MADERA EUCALIPTUS CON PUERTAS DE CO	10/03/2015	14106	150.000	0	-149.999	1
493	57439	0	2015	MERCADO PUBLICO	61.979.970-4	SN	AJUSTE PRIMERA AD	ESTACION DE TRABAJO EN MADERA COMPUESTO DE	10/03/2015	14106	190.000	0	-189.999	1
494	57458	0	2015	MERCADO PUBLICO	61.979.970-4	SN	AJUSTE PRIMERA AD	ESTANTE MADERA CON 2 PUERTAS BATICENTES COLO	19/03/2015	14106	150.000	0	-149.999	1
495	57533	0	2015	MERCADO PUBLICO	61.979.970-4	SN	AJUSTE PRIMERA AD	BIBLIOTECA DE MADERA BASE 3 PUERTAS BATICENTE	09/04/2015	14106	198.820	0	-198.819	1
496	57541	0	2015	MERCADO PUBLICO	61.979.970-4	SN	AJUSTE PRIMERA AD	SOFA DE DOS CUERPOS, TAPIZ FELPA VERDE.	09/04/2015	14106	250.000	0	-249.999	1
497	57546	0	2015	MERCADO PUBLICO	61.979.970-4	SN	AJUSTE PRIMERA AD	BIBLIOTECA DE MADERA, BASE 3 PUERTAS BATICENTE	09/04/2015	14106	163.560	0	-163.559	1
498	57549	0	2015	DESITEC S.A.	76.207.975-5	530	1271	SILLA ESCRITORIO REBEL TELA	27/03/2015	14106	203.502	0	-203.501	1
499	57550	0	2015	DESITEC S.A.	76.207.975-5	530	1271	SILLA ESCRITORIO REBEL TELA	27/03/2015	14106	203.502	0	-203.501	1
500	57551	0	2015	DESITEC S.A.	76.207.975-5	530	1271	SILLA ESCRITORIO REBEL TELA	27/03/2015	14106	203.502	0	-203.501	1
501	57552	0	2015	DESITEC S.A.	76.207.975-5	530	1271	SILLA ESCRITORIO REBEL TELA	27/03/2015	14106	203.502	0	-203.501	1
502	57577	0	2015	MERCADO PUBLICO	61.979.970-4	SN	AJUSTE PRIMERA AD	MUEBLE MURAL DE MADERA 1 PUERTA RETRACTIL D	09/04/2015	14106	150.000	0	-149.999	1
503	57579	0	2015	MERCADO PUBLICO	61.979.970-4	SN	AJUSTE PRIMERA AD	BIBLIOTECA MADERA COLOR CEDRO, BAS 2 PUERTAS	09/04/2015	14106	232.278	0	-232.277	1
504	57581	0	2015	MERCADO PUBLICO	61.979.970-4	SN	AJUSTE PRIMERA AD	MESA DE REUNION CIRCULAR, BASE PILAR METALICO	09/04/2015	14106	145.188	0	-145.187	1
505	57594	0	2015	MERCADO PUBLICO	61.979.970-4	SN	AJUSTE PRIMERA AD	BERGERE TAPIZ CUERO CAFE CON CAPETONE	09/04/2015	14106	397.094	0	-397.093	1
506	57606	0	2015	MERCADO PUBLICO	61.979.970-4	SN	AJUSTE PRIMERA AD	ESTACION DE TRABAJO EN L CON 4 CAJONES NEGRO	30/06/2015	14106	180.000	0	-179.999	1
507	57615	0	2015	MERCADO PUBLICO	61.979.970-4	SN	AJUSTE PRIMERA AD	KARDEX DE MADERA CON 4 CAJONES DE: 0.46 X 0.56	30/06/2015	14106	222.601	0	-222.600	1
508	57643	0	2015	MERCADO PUBLICO	61.979.970-4	SN	AJUSTE PRIMERA AD	MESA DE REUNION MADERA ENCINA DE: 2,22 X 1,22	13/04/2015	14106	145.188	0	-145.187	1
509	57669	0	2015	MERCADO PUBLICO	61.979.970-4	SN	AJUSTE PRIMERA AD	MUEBLE DE MADERA EUCALIPTUS 2 CAJONES 1 REPH	14/04/2015	14106	150.000	0	-149.999	1
510	57701	0	2015	MERCADO PUBLICO	61.979.970-4	SN	AJUSTE PRIMERA AD	MUEBLE DE MADERA EUCALIPTUS, 2 PUERTAS DE CO	15/04/2015	14106	150.000	0	-149.999	1
511	57703	0	2015	MERCADO PUBLICO	61.979.970-4	SN	AJUSTE PRIMERA AD	MUEBLE DE MADERA EUCALIPTUS, 2 PUERTAS DE CO	15/04/2015	14106	150.000	0	-149.999	1
512	57723	0	2015	MERCADO PUBLICO	61.979.970-4	SN	AJUSTE PRIMERA AD	MUEBLE DE MADERA COLOR MARFIL/PIOMO, BASE	15/04/2015	14106	150.000	0	-149.999	1
513	57771	0	2015	MERCADO PUBLICO	61.979.970-4	SN	AJUSTE PRIMERA AD	ESTACION DE TRABAJO MADERA COLOR MARFIL/PLC	20/04/2015	14106	150.000	0	-149.999	1
514	57772	0	2015	MERCADO PUBLICO	61.979.970-4	SN	AJUSTE PRIMERA AD	MUEBLE DE MADERA COLOR MARFIL/PIOMO CON 8	20/04/2015	14106	150.000	0	-149.999	1
515	57777	0	2015	MERCADO PUBLICO	61.979.970-4	SN	AJUSTE PRIMERA AD	ESCRITORIO MADERA COLOR MARFIL/PIOMO DE: 1	20/04/2015	14106	235.263	0	-235.262	1
516	57879	0	2015	MERCADO PUBLICO	61.979.970-4	SN	AJUSTE PRIMERA AD	BERGERE TAPIZ CUERO CAFE.	27/04/2015	14106	397.094	0	-397.093	1
517	57883	0	2015	MERCADO PUBLICO	61.979.970-4	SN	AJUSTE PRIMERA AD	MUEBLE TIPO BIBLIOTECA DE MADERA, BASE 2 PUER	27/04/2015	14106	150.000	0	-149.999	1
518	57890	0	2015	MERCADO PUBLICO	61.979.970-4	SN	AJUSTE PRIMERA AD	MUEBLE DE MADERA P/ARCHIVADORES DE MADERA	27/04/2015	14106	150.000	0	-149.999	1
519	57899	0	2015	MERCADO PUBLICO	61.979.970-4	SN	AJUSTE PRIMERA AD	MESA DE REUNION, BASE METALICA CUBIERTA DE M	27/04/2015	14106	271.682	0	-271.681	1
520	57944	0	2015	MERCADO PUBLICO	61.979.970-4	SN	AJUSTE PRIMERA AD	ESTACION DE TRABAJO MADERA COLOR MARFIL TIP	28/04/2015	14106	150.000	0	-149.999	1
521	57945	0	2015	MERCADO PUBLICO	61.979.970-4	SN	AJUSTE PRIMERA AD	MUEBLE DE MADERA COLOR MARFIL 2 PUERTAS BAT	28/04/2015	14106	150.000	0	-149.999	1
522	57957	0	2015	MERCADO PUBLICO	61.979.970-4	SN	AJUSTE PRIMERA AD	ESTACION DE TRABAJO MADERA COLOR MARFIL TIP	29/04/2015	14106	150.000	0	-149.999	1
523	57959	0	2015	MERCADO PUBLICO	61.979.970-4	SN	AJUSTE PRIMERA AD	ESTACION DE TRABAJO MADERA COLOR MARFIL TIP	29/04/2015	14106	150.000	0	-149.999	1
524	57961	0	2015	MERCADO PUBLICO	61.979.970-4	SN	AJUSTE PRIMERA AD	MUEBLE DE MADERA COLOR MARFIL CON 2 PUERTAS	29/04/20					

N°	CÓDIGO INVENTARIO ANTIGUO	CÓDIGO INVENTARIO SIAF	AÑO	EMPRESA	RUT	FACTURA	ASIENTO CONTABLE (FOLIO SIJE)	DESCRIPCIÓN DEL BIEN	FECHA INCORPORACION	CUENTA CONTABLE	VALOR UNITARIO	DEPRECIACION 2025	DEPRECIACION ACUMULADA 31.12.2025	SALDO LIBRO NETO AL 31.12.2025
541	58282	0	2015	MERCADO PUBLICO	61.979.970-4	SN	AJUSTE PRIMERA AD	MESA DE MADERA DE 1.20 X 0.60 X 0.72 MTS. ALTO	19/05/2015	14106	155.450	0	-155.445	1
542	58287	0	2015	MERCADO PUBLICO	61.979.970-4	SN	AJUSTE PRIMERA AD	ESTACION DE TRABAJO, BASE PILAR METALICO, MAD	19/05/2015	14106	150.000	0	-149.999	1
543	58305	0	2015	MERCADO PUBLICO	61.979.970-4	SN	AJUSTE PRIMERA AD	KARDEX DE MADERA EUCALEPTUS 2 CAJONES CON TI	20/05/2015	14106	222.600	0	-222.599	1
544	58335	0	2015	FAYMO S.A.	76.837.310-8	19868	2180	SILLA GERENCIA NEW JAC CON BRAZOS	18/05/2015	14106	163.449	0	-163.448	1
545	58336	0	2015	MERCADO PUBLICO	61.979.970-4	SN	AJUSTE PRIMERA AD	MUEBLE TIPO BIBLIOTECA MADERA ENCINA, BASE 2	25/05/2015	14106	150.000	0	-149.999	1
546	58337	0	2015	MERCADO PUBLICO	61.979.970-4	SN	AJUSTE PRIMERA AD	MUEBLE TIPO BIBLIOTECA MADERA ENCINA, BASE 2	25/05/2015	14106	150.000	0	-149.999	1
547	58340	0	2015	MERCADO PUBLICO	61.979.970-4	SN	AJUSTE PRIMERA AD	MUEBLE TIPO BIBLIOTECA, RESPALDO ALTO C/BRAZOS, COL	25/05/2015	14106	170.297	0	-170.296	1
548	58366	0	2015	MERCADO PUBLICO	61.979.970-4	SN	AJUSTE PRIMERA AD	BIBLIOTECA DE MADERA, BASE 4 PUERTAS BATTIENTE	27/05/2015	14106	168.932	0	-168.931	1
549	58374	0	2015	MERCADO PUBLICO	61.979.970-4	SN	AJUSTE PRIMERA AD	SILLON GERENCIAL RESPALDO ALTO, TAPIZ CUERO N	27/05/2015	14106	170.297	0	-170.296	1
550	58375	0	2015	MERCADO PUBLICO	61.979.970-4	SN	AJUSTE PRIMERA AD	ESTACION DE TRABAJO EN MADERA CON CAJONERA	27/05/2015	14106	190.000	0	-189.999	1
551	58544	0	2015	MERCADO PUBLICO	61.979.970-4	SN	AJUSTE PRIMERA AD	SILLA GIRATORIA LANILLA COLOR AZUL C/BRAZOS.	30/07/2015	14106	176.610	0	-176.609	1
552	58714	0	2015	COMERCIAL FENIX LTDA.	76.029.126-9	5748	3580	SOFA 3 CUERPOS CUERO CHOCOLATE	27/07/2015	14106	1.249.500	0	-1.249.499	1
553	58715	0	2015	COMERCIAL FENIX LTDA.	76.029.126-9	5748	3580	SOFA 2 CUERPOS CUERO CHOCOLATE	27/07/2015	14106	1.130.500	0	-1.130.499	1
554	58794	0	2015	MERCADO PUBLICO	61.979.970-4	SN	AJUSTE PRIMERA AD	ESTACION DE TRABAJO, BASE PILAR METALICO Y MA	21/09/2015	14106	150.000	0	-149.999	1
555	58809	0	2015	MERCADO PUBLICO	61.979.970-4	SN	AJUSTE PRIMERA AD	MUEBLE DE MADERA EUCALEPTUS CON 4 DIVISIONE	21/09/2015	14106	150.000	0	-149.999	1
556	58824	0	2015	MERCADO PUBLICO	61.979.970-4	SN	AJUSTE PRIMERA AD	MESA DE REUNION, BASE METALICA, CUBIERTA DE M	21/09/2015	14106	271.682	0	-271.681	1
557	58826	0	2015	MERCADO PUBLICO	61.979.970-4	SN	AJUSTE PRIMERA AD	MUEBLE RACK DE MADERA COLOR CAFE 2 CAJONES	21/09/2015	14106	150.000	0	-149.999	1
558	58830	0	2015	MERCADO PUBLICO	61.979.970-4	SN	AJUSTE PRIMERA AD	ESTACION DE TRABAJO, BASE METALICA C/3 CAJONE	22/09/2015	14106	150.000	0	-149.999	1
559	58836	0	2015	MERCADO PUBLICO	61.979.970-4	SN	AJUSTE PRIMERA AD	MUEBLE RECEPTOR CARTAS 110 X 150 X 34	22/09/2015	14106	150.000	0	-149.999	1
560	58837	0	2015	MERCADO PUBLICO	61.979.970-4	SN	AJUSTE PRIMERA AD	MUEBLE DE MADERA COLOR MARRIL TIPO BIBLIOTE	22/09/2015	14106	150.000	0	-149.999	1
561	58868	0	2015	MERCADO PUBLICO	61.979.970-4	SN	AJUSTE PRIMERA AD	KARDEX DE MADERA C/3 CAJONES DE 0.48 X 0.50 X	24/09/2015	14106	222.601	0	-222.600	1
562	58870	0	2015	MERCADO PUBLICO	61.979.970-4	SN	AJUSTE PRIMERA AD	BIBLIOTECA DE MADERA, BASE C/4 PUERTAS BATTIEN	24/09/2015	14106	244.926	0	-244.925	1
563	58942	0	2015	COMERCIAL AGUSTIN LTDA.	76.287.853-4	2410	4597	REFRIGERADOR GENERAL ELECTRIC	26/08/2015	14106	1.154.422	0	-1.154.421	1
564	58943	0	2015	MERCADO PUBLICO	61.979.970-4	SN	AJUSTE PRIMERA AD	SILLA GERENCIAL LINE ALTO EJECUTIVO, MEC BASCU	15/10/2015	14106	184.652	0	-184.651	1
565	58948	0	2015	METALURGICA SILCOSIL LTDA.	79.909.150-K	212485	4652	LOCKER SILCOSIL ESTANDAR	30/04/2015	14106	131.605	0	-131.604	1
566	58949	0	2015	METALURGICA SILCOSIL LTDA.	79.909.150-K	212485	4652	LOCKER SILCOSIL ESTANDAR	30/04/2015	14106	131.605	0	-131.604	1
567	58950	0	2015	METALURGICA SILCOSIL LTDA.	79.909.150-K	212485	4652	LOCKER SILCOSIL ESTANDAR	30/04/2015	14106	131.605	0	-131.604	1
568	58951	0	2015	METALURGICA SILCOSIL LTDA.	79.909.150-K	212485	4652	LOCKER SILCOSIL ESTANDAR	30/04/2015	14106	131.605	0	-131.604	1
569	58952	0	2015	METALURGICA SILCOSIL LTDA.	79.909.150-K	212485	4652	LOCKER SILCOSIL ESTANDAR	30/04/2015	14106	131.604	0	-131.603	1
570	58953	0	2015	METALURGICA SILCOSIL LTDA.	79.909.150-K	212485	4652	LOCKER SILCOSIL ESTANDAR	30/04/2015	14106	131.604	0	-131.603	1
571	58954	0	2015	METALURGICA SILCOSIL LTDA.	79.909.150-K	212485	4652	LOCKER SILCOSIL ESTANDAR	30/04/2015	14106	131.604	0	-131.603	1
572	58955	0	2015	METALURGICA SILCOSIL LTDA.	79.909.150-K	212485	4652	LOCKER SILCOSIL ESTANDAR	30/04/2015	14106	131.604	0	-131.603	1
573	58956	0	2015	METALURGICA SILCOSIL LTDA.	79.909.150-K	212485	4652	LOCKER SILCOSIL ESTANDAR	30/04/2015	14106	131.604	0	-131.603	1
574	58957	0	2015	METALURGICA SILCOSIL LTDA.	79.909.150-K	212485	4652	LOCKER SILCOSIL ESTANDAR	30/04/2015	14106	131.604	0	-131.603	1
575	58958	0	2015	METALURGICA SILCOSIL LTDA.	79.909.150-K	212485	4652	LOCKER SILCOSIL ESTANDAR	30/04/2015	14106	131.604	0	-131.603	1
576	58959	0	2015	METALURGICA SILCOSIL LTDA.	79.909.150-K	212485	4652	LOCKER SILCOSIL ESTANDAR	30/04/2015	14106	131.604	0	-131.603	1
577	58960	0	2015	METALURGICA SILCOSIL LTDA.	79.909.150-K	212485	4652	LOCKER SILCOSIL ESTANDAR	30/04/2015	14106	131.604	0	-131.603	1
578	58961	0	2015	METALURGICA SILCOSIL LTDA.	79.909.150-K	212485	4652	LOCKER SILCOSIL ESTANDAR	30/04/2015	14106	131.604	0	-131.603	1
579	58962	0	2015	METALURGICA SILCOSIL LTDA.	79.909.150-K	212485	4652	LOCKER SILCOSIL ESTANDAR	30/04/2015	14106	131.604	0	-131.603	1
580	58963	0	2015	METALURGICA SILCOSIL LTDA.	79.909.150-K	212485	4652	LOCKER SILCOSIL ESTANDAR	30/04/2015	14106	131.605	0	-131.604	1
581	58964	0	2015	METALURGICA SILCOSIL LTDA.	79.909.150-K	212485	4652	LOCKER SILCOSIL ESTANDAR	30/04/2015	14106	131.604	0	-131.603	1
582	58965	0	2015	METALURGICA SILCOSIL LTDA.	79.909.150-K	212485	4652	LOCKER SILCOSIL ESTANDAR	30/04/2015	14106	131.604	0	-131.603	1
583	58966	0	2015	METALURGICA SILCOSIL LTDA.	79.909.150-K	212485	4652	LOCKER SILCOSIL ESTANDAR	30/04/2015	14106	131.604	0	-131.603	1
584	58967	0	2015	METALURGICA SILCOSIL LTDA.	79.909.150-K	212485	4652	LOCKER SILCOSIL ESTANDAR	30/04/2015	14106	131.604	0	-131.603	1
585	58968	0	2015	METALURGICA SILCOSIL LTDA.	79.909.150-K	212485	4652	LOCKER SILCOSIL ESTANDAR	30/04/2015	14106	131.604	0	-131.603	1
586	58969	0	2015	METALURGICA SILCOSIL LTDA.	79.909.150-K	212485	4652	LOCKER SILCOSIL ESTANDAR	30/04/2015	14106	131.604	0	-131.603	1
587	58970	0	2015	METALURGICA SILCOSIL LTDA.	79.909.150-K	212485	4652	LOCKER SILCOSIL ESTANDAR	30/04/2015	14106	131.604	0	-131.603	1
588	58971	0	2015	METALURGICA SILCOSIL LTDA.	79.909.150-K	212485	4652	LOCKER SILCOSIL ESTANDAR	30/04/2015	14106	131.604	0	-131.603	1
589	58972	0	2015	METALURGICA SILCOSIL LTDA.	79.909.150-K	212485	4652	LOCKER SILCOSIL ESTANDAR	30/04/2015	14106	131.604	0	-131.603	1
590	58973	0	2015	METALURGICA SILCOSIL LTDA.	79.909.150-K	212485	4652	LOCKER SILCOSIL ESTANDAR	30/04/2015	14106	131.604	0	-131.603	1
591	58974	0	2015	METALURGICA SILCOSIL LTDA.	79.909.150-K	212485	4652	LOCKER SILCOSIL ESTANDAR	30/04/2015	14106	131.604	0	-131.603	1
592	58977	0	2015	METALURGICA SILCOSIL LTDA.	79.909.150-K	212485	4652	LOCKER SILCOSIL ESTANDAR	30/04/2015	14106	131.604	0	-131.603	1
593	58978	0	2015	METALURGICA SILCOSIL LTDA.	79.909.150-K	212485	4652	LOCKER SILCOSIL ESTANDAR	30/04/2015	14106	131.604	0	-131.603	1
594	58979	0	2015	METALURGICA SILCOSIL LTDA.	79.909.150-K	212485	4652	LOCKER SILCOSIL ESTANDAR	30/04/2015	14106	131.604	0	-131.603	1
595	58980	0	2015	METALURGICA SILCOSIL LTDA.	79.909.150-K	212485	4652	LOCKER SILCOSIL ESTANDAR	30/04/2015	14106	131.605	0	-131.604	1
596	58981	0	2015	METALURGICA SILCOSIL LTDA.	79.909.150-K	212485	4652	LOCKER SILCOSIL ESTANDAR	30/04/2015	14106	131.605	0	-131.604	1
597	58982	0	2015	METALURGICA SILCOSIL LTDA.	79.909.150-K	212485	4652	LOCKER SILCOSIL ESTANDAR	30/04/2015	14106	131.605	0	-131.604	1
598	58983	0	2015	METALURGICA SILCOSIL LTDA.	79.909.150-K	212485	4652	LOCKER SILCOSIL ESTANDAR	30/04/2015	14106	131.605	0	-131.604	1
599	58984	0	2015	METALURGICA SILCOSIL LTDA.	79.909.150-K	212485	4652	LOCKER SILCOSIL ESTANDAR	30/04/2015	14106	131.605	0	-131.604	1
600	58985	0	2015	METALURGICA SILCOSIL LTDA.	79.909.150-K	212485	4652	LOCKER SILCOSIL ESTANDAR	30/04/2015	14106	131.605	0	-131.604	1
601	58986	0	2015	METALURGICA SILCOSIL LTDA.	79.909.150-K	212485	4652	LOCKER SILCOSIL ESTANDAR	30/04/2015	14106	131.605	0	-131.604	1
602	58987	0	2015	METALURGICA SILCOSIL LTDA.	79.909.150-K	212485	4652	LOCKER SILCOSIL ESTANDAR	30/04/2015	14106	131.605	0	-131.604	1
603	58988	0	2015	METALURGICA SILCOSIL LTDA.	79.909.150-K	212485	4652	LOCKER SILCOSIL ESTANDAR	30/04/2015	14106	131.605	0	-131.604	1
604	58990	0	2015	METALURGICA SILCOSIL LTDA.	79.909.150-K	212485	4652	LOCKER SILCOSIL ESTANDAR	30/04/2015	14106	131.605	0	-131.604	1
605	59089	0	2015	ROBERTO FLORES E HIJOS LTDA.	76.169.150-3	15548	4778	CAMPANA INDUSTRIAL CENTRAL	16/09/2015	14106	1.040.060	0	-1.040.059	1
606	59244	0	2015	MERCADO PUBLICO	61.979.970-4	SN	AJUSTE PRIMERA AD	KARDEX METALICO 4 DIVISIONES 45 X 70 X 130	24/11/2015	14106	177.185	0	-177.184	1
607	59264	0	2015	MERCADO PUBLICO	61.979.970-4	SN	AJUSTE PRIMERA AD	CASILLERO 4 CUERPOS EN MADERA DE EUCALEPTUS	25/11/2015	14106	156.870	0	-156.869	1
608	59309	0	2015	MERCADO PUBLICO	61.979.970-4	SN	AJUSTE PRIMERA AD	ESTACION DE TRABAJO EN MADERA, CUBIERTA CAFE	14/12/2015	14106	190.000	0	-189.999	1
609	59312	0	2015	MERCADO PUBLICO	61.979.970-4	SN	AJUSTE PRIMERA AD	MUEBLE MURAL COLGANTE, PUERTA RETRACTIL VERE	14/12/2015	14106	190.000	0	-189.999	1
610	59332	0	2015	GRAFICA PUBLICITARIA LTDA.	76.125.632-7	1992	5678	SILLA GERENCIAL	10/12/2015	14106	152.618	0	-152.617	1
611	60043	0	2016	MERCADO PUBLICO	61.979.970-4	SN	AJUSTE PRIMERA AD	MUEBLE MURAL COLGANTE, PUERTA RETRACTIL VERE	12/01/2016	14106	150.000	0	-149.999	1
612	60048	0	2016	MERCADO PUBLICO	61.979.970-4	SN	AJUSTE PRIMERA AD	CORTINA ROLLER 69 X 2.02	15/01/2016	14106	269.833	0	-269.832	1
613	60062	0	2016	MERCADO PUBLICO	61.979.970-4	SN	AJUSTE PRIMERA AD	ESTANTE METALICO CUBIERTA DE MADERA CON PUE	18/01/2016	14106	328.689	0	-328.689	1
614	60065	0	2016	MERCADO PUBLICO	61.979.970-4	SN	AJUSTE PRIMERA AD	ESTANTE METALICO PARA ARCHIVOS CON REPISAS, F	18/01/2016	14106	211.957	0	-211.956	1

N°	CÓDIGO INVENTARIO ANTIGUO	CÓDIGO INVENTARIO SIAF	AÑO	EMPRESA	RUT	FACTURA	ASIENTO CONTABLE (FOLIO SIGFE)	DESCRIPCIÓN DEL BIEN	FECHA INCORPORACION	CUENTA CONTABLE	VALOR UNITARIO	DEPRECIACION 2025	DEPRECIACION ACUMULADA 31.12.2025	SALDO LIBRO NETO AL 31.12.2025
631	60459	0	2016	SOCIEDAD COMERCIAL AMMW LTDA	77.714.930-K	12113	757	30 ESTANTES	25/01/2016	14106	199.281	0	-199.281	1
632	60460	0	2016	SOCIEDAD COMERCIAL AMMW LTDA	77.714.930-K	12113	757	30 ESTANTES	25/01/2016	14106	199.281	0	-199.281	1
633	60461	0	2016	SOCIEDAD COMERCIAL AMMW LTDA	77.714.930-K	12113	757	30 ESTANTES	25/01/2016	14106	199.281	0	-199.281	1
634	60462	0	2016	SOCIEDAD COMERCIAL AMMW LTDA	77.714.930-K	12113	757	30 ESTANTES	25/01/2016	14106	199.281	0	-199.281	1
635	60463	0	2016	SOCIEDAD COMERCIAL AMMW LTDA	77.714.930-K	12113	757	30 ESTANTES	25/01/2016	14106	199.281	0	-199.281	1
636	60464	0	2016	SOCIEDAD COMERCIAL AMMW LTDA	77.714.930-K	12113	757	30 ESTANTES	25/01/2016	14106	199.282	0	-199.282	1
637	60465	0	2016	SOCIEDAD COMERCIAL AMMW LTDA	77.714.930-K	12113	757	30 ESTANTES	25/01/2016	14106	199.282	0	-199.282	1
638	60466	0	2016	SOCIEDAD COMERCIAL AMMW LTDA	77.714.930-K	12113	757	30 ESTANTES	25/01/2016	14106	199.282	0	-199.282	1
639	60467	0	2016	SOCIEDAD COMERCIAL AMMW LTDA	77.714.930-K	12113	757	30 ESTANTES	25/01/2016	14106	199.282	0	-199.282	1
640	60468	0	2016	SOCIEDAD COMERCIAL AMMW LTDA	77.714.930-K	12113	757	30 ESTANTES	25/01/2016	14106	199.282	0	-199.282	1
641	60469	0	2016	SOCIEDAD COMERCIAL AMMW LTDA	77.714.930-K	12113	757	30 ESTANTES	25/01/2016	14106	199.282	0	-199.282	1
642	60470	0	2016	SOCIEDAD COMERCIAL AMMW LTDA	77.714.930-K	12113	757	30 ESTANTES	25/01/2016	14106	199.282	0	-199.282	1
643	60471	0	2016	SOCIEDAD COMERCIAL AMMW LTDA	77.714.930-K	12113	757	30 ESTANTES	25/01/2016	14106	199.282	0	-199.282	1
644	60472	0	2016	SOCIEDAD COMERCIAL AMMW LTDA	77.714.930-K	12113	757	30 ESTANTES	25/01/2016	14106	199.282	0	-199.282	1
645	60473	0	2016	SOCIEDAD COMERCIAL AMMW LTDA	77.714.930-K	12113	757	30 ESTANTES	25/01/2016	14106	199.282	0	-199.282	1
646	60474	0	2016	SOCIEDAD COMERCIAL AMMW LTDA	77.714.930-K	12113	757	30 ESTANTES	25/01/2016	14106	199.282	0	-199.282	1
647	60475	0	2016	SOCIEDAD COMERCIAL AMMW LTDA	77.714.930-K	12113	757	30 ESTANTES	25/01/2016	14106	199.282	0	-199.282	1
648	60477	0	2016	SOCIEDAD COMERCIAL AMMW LTDA	77.714.930-K	12113	757	30 ESTANTES	25/01/2016	14106	199.282	0	-199.282	1
649	60478	0	2016	SOCIEDAD COMERCIAL AMMW LTDA	77.714.930-K	12113	757	30 ESTANTES	25/01/2016	14106	199.282	0	-199.282	1
650	60479	0	2016	SOCIEDAD COMERCIAL AMMW LTDA	77.714.930-K	12113	757	30 ESTANTES	25/01/2016	14106	199.282	0	-199.282	1
651	60496	0	2016	AGM DIMAD	76.909.170-K	19216	811	2 SOFAS	29/01/2016	14106	544.282	0	-544.282	1
652	60568	0	2016	AGM DIMAD	76.909.170-K	19194	811	2MESAS REUNION	22/01/2016	14106	141.610	0	-141.609	1
653	60569	0	2016	AGM DIMAD	76.909.170-K	19194	811	2MESAS REUNION	22/01/2016	14106	141.610	0	-141.609	1
654	60570	0	2016	AGM DIMAD	76.909.170-K	19194	811	19 BIBLIOTECAS	22/01/2016	14106	143.990	0	-143.989	1
655	60571	0	2016	AGM DIMAD	76.909.170-K	19194	811	19 BIBLIOTECAS	22/01/2016	14106	143.990	0	-143.989	1
656	60572	0	2016	AGM DIMAD	76.909.170-K	19194	811	19 BIBLIOTECAS	22/01/2016	14106	143.990	0	-143.989	1
657	60574	0	2016	AGM DIMAD	76.909.170-K	19194	811	19 BIBLIOTECAS	22/01/2016	14106	143.990	0	-143.989	1
658	60575	0	2016	AGM DIMAD	76.909.170-K	19194	811	19 BIBLIOTECAS	22/01/2016	14106	143.990	0	-143.989	1
659	60576	0	2016	AGM DIMAD	76.909.170-K	19194	811	19 BIBLIOTECAS	22/01/2016	14106	143.990	0	-143.989	1
660	60577	0	2016	AGM DIMAD	76.909.170-K	19194	811	19 BIBLIOTECAS	22/01/2016	14106	143.990	0	-143.989	1
661	60578	0	2016	AGM DIMAD	76.909.170-K	19194	811	19 BIBLIOTECAS	22/01/2016	14106	143.990	0	-143.989	1
662	60579	0	2016	AGM DIMAD	76.909.170-K	19194	811	19 BIBLIOTECAS	22/01/2016	14106	143.990	0	-143.989	1
663	60580	0	2016	AGM DIMAD	76.909.170-K	19194	811	19 BIBLIOTECAS	22/01/2016	14106	143.990	0	-143.989	1
664	60581	0	2016	AGM DIMAD	76.909.170-K	19194	811	19 BIBLIOTECAS	22/01/2016	14106	143.990	0	-143.989	1
665	60582	0	2016	AGM DIMAD	76.909.170-K	19194	811	19 BIBLIOTECAS	22/01/2016	14106	143.990	0	-143.989	1
666	60583	0	2016	AGM DIMAD	76.909.170-K	19194	811	19 BIBLIOTECAS	22/01/2016	14106	143.990	0	-143.989	1
667	60584	0	2016	AGM DIMAD	76.909.170-K	19194	811	19 BIBLIOTECAS	22/01/2016	14106	143.990	0	-143.989	1
668	60585	0	2016	AGM DIMAD	76.909.170-K	19194	811	19 BIBLIOTECAS	22/01/2016	14106	143.990	0	-143.989	1
669	60586	0	2016	AGM DIMAD	76.909.170-K	19194	811	19 BIBLIOTECAS	22/01/2016	14106	143.990	0	-143.989	1
670	60587	0	2016	AGM DIMAD	76.909.170-K	19194	811	19 BIBLIOTECAS	22/01/2016	14106	143.990	0	-143.989	1
671	60588	0	2016	AGM DIMAD	76.909.170-K	19194	811	19 BIBLIOTECAS	22/01/2016	14106	143.990	0	-143.989	1
672	60599	0	2016	DESITEC S.A	76.207.975-5	955	903	3 SILLAS	22/02/2016	14106	226.357	0	-226.356	1
673	60600	0	2016	DESITEC S.A	76.207.975-5	955	903	3 SILLAS	22/02/2016	14106	226.357	0	-226.356	1
674	60604	0	2016	ERGOTEC MUEBLES S.A	99.546.270-2	2130	924	6 BIBLIOTECA	25/02/2016	14106	225.606	0	-225.605	1
675	60605	0	2016	ERGOTEC MUEBLES S.A	99.546.270-2	2130	924	6 BIBLIOTECA	25/02/2016	14106	225.606	0	-225.605	1
676	60606	0	2016	ERGOTEC MUEBLES S.A	99.546.270-2	2130	924	6 BIBLIOTECA	25/02/2016	14106	225.606	0	-225.605	1
677	60607	0	2016	ERGOTEC MUEBLES S.A	99.546.270-2	2130	924	6 BIBLIOTECA	25/02/2016	14106	225.606	0	-225.605	1
678	60608	0	2016	ERGOTEC MUEBLES S.A	99.546.270-2	2130	924	6 BIBLIOTECA	25/02/2016	14106	225.606	0	-225.605	1
679	60671	0	2016	GRAFICA PUBLICITARIA LTDA	76.125.632-7	2110	1058	6 GABINETE ROPERO	07/03/2016	14106	150.512	0	-150.511	1
680	60672	0	2016	GRAFICA PUBLICITARIA LTDA	76.125.632-7	2110	1058	5 ESCRITORIOS	07/03/2016	14106	241.014	0	-241.013	1
681	60677	0	2016	GRAFICA PUBLICITARIA LTDA	76.125.632-7	2110	1058	1 ESCRITORIO	07/03/2016	14106	269.486	0	-269.485	1
682	60752	0	2016	GRAFICA PUBLICITARIA LTDA	76.125.632-7	2189	1423	4 ESTACIONES DE TRABAJO	20/04/2016	14106	196.862	0	-196.861	1
683	60753	0	2016	GRAFICA PUBLICITARIA LTDA	76.125.632-7	2189	1423	4 ESTACIONES DE TRABAJO	20/04/2016	14106	196.862	0	-196.861	1
684	60754	0	2016	GRAFICA PUBLICITARIA LTDA	76.125.632-7	2189	1423	4 ESTACIONES DE TRABAJO	20/04/2016	14106	196.862	0	-196.861	1
685	60755	0	2016	GRAFICA PUBLICITARIA LTDA	76.125.632-7	2189	1423	4 ESTACIONES DE TRABAJO	20/04/2016	14106	196.862	0	-196.862	1
686	60850	0	2016	COM. E IND. MUEBLES ASENO LTDA	77.018.060-0	2481	1584	1 SILLA GERENCIA ESCRITORIO	27/04/2016	14106	158.699	0	-158.689	1
687	60859	0	2016	MERCADO PUBLICO	61.979.970-4	SN	AJUSTE PRIMERA AD	PIZARRA ATRIL CON RUEDAS DE: 1,00 X 1,20 MTS. D	09/05/2016	14106	176.715	0	-176.714	1
688	60896	0	2016	MERCADO PUBLICO	61.979.970-4	SN	AJUSTE PRIMERA AD	ESTACION DE TRABAJO, BASE METAL MADERA CON C	18/05/2016	14106	150.000	0	-149.999	1
689	60906	0	2016	MERCADO PUBLICO	61.979.970-4	SN	AJUSTE PRIMERA AD	MUEBLE DE MADERA NEGRO/CAFE, BASE 2 PUERTAS	18/05/2016	14106	150.000	0	-149.999	1
690	60913	0	2016	MERCADO PUBLICO	61.979.970-4	SN	AJUSTE PRIMERA AD	ESTACION DE TRABAJO MADERA ENCINA 1 PILAR ME	18/05/2016	14106	400.000	0	-399.999	1
691	60920	0	2016	MERCADO PUBLICO	61.979.970-4	SN	AJUSTE PRIMERA AD	ESTACION DE TRABAJO MADERA ENCINA, PILAR MET	18/05/2016	14106	400.000	0	-399.999	1
692	60928	0	2016	MERCADO PUBLICO	61.979.970-4	SN	AJUSTE PRIMERA AD	SITIAL DE MADERA EUCALIPTUS, PATAS TORNEADAS	19/05/2016	14106	150.000	0	-149.999	1
693	60929	0	2016	MERCADO PUBLICO	61.979.970-4	SN	AJUSTE PRIMERA AD	SITIAL DE MADERA EUCALIPTUS, PATAS TORNEADAS	19/05/2016	14106	150.000	0	-149.999	1
694	60937	0	2016	MERCADO PUBLICO	61.979.970-4	SN	AJUSTE PRIMERA AD	MUEBLE DE MADERA P/ARCHIVOS CON 6 PUERTAS E	19/05/2016	14106	150.000	0	-149.999	1
695	60951	0	2016	MERCADO PUBLICO	61.979.970-4	SN	AJUSTE PRIMERA AD	ESTACION DE TRABAJO MADERA ENCINA CON BANDI	20/05/2016	14106	400.000	0	-399.999	1
696	60970	0	2016	MERCADO PUBLICO	61.979.970-4	SN	AJUSTE PRIMERA AD	MUEBLE MURAL DE MADERA ENCINA CON 2 PUERTA	20/05/2016	14106	1.292.502	0	-1.292.501	1
697	60980	0	2016	MERCADO PUBLICO	61.979.970-4	SN	AJUSTE PRIMERA AD	ESTACION DE TRABAJO ESCRITORIO CON CAJONERA	20/05/2016	14106	190.000	0	-189.999	1
698	60984	0	2016	MERCADO PUBLICO	61.979.970-4	SN	AJUSTE PRIMERA AD	ESTACION DE TRABAJO SIN CAJONES MADERA EUCAL	20/05/2016	14106	240.000	0	-239.999	1
699	60993	0	2016	MERCADO PUBLICO	61.979.970-4	SN	AJUSTE PRIMERA AD	BIBLIOTECA DE MADERA EUCALIPTUS, BASE 2 PUERT	23/05/2016	14106	145.736	0	-145.735	1
700	61015	0	2016	MERCADO PUBLICO	61.979.970-4	SN	AJUSTE PRIMERA AD	MESA ESTILO SALOMONICO DE MADERA EUCALIPTU	23/05/2016	14106	145.188	0	-145.187	1
701	61029	0	2016	MERCADO PUBLICO	61.979.970-4	SN	AJUSTE PRIMERA AD	BIBLIOTECA DE MADERA EUCALIPTUS, BASE PUERTAS	23/05/2016	14106	145.736	0	-145.735	1
702	61059	0	2016	MERCADO PUBLICO	61.979.970-4	SN	AJUSTE PRIMERA AD	ESTANTE MADERA ENCINA 2 PUERTAS DE CORREDER	27/05/2016	14106	150.000	0	-149.999	1
703	61071	0	2016	MERCADO PUBLICO	61.979.970-4	SN	AJUSTE PRIMERA AD	MUEBLE MODULAR DE MADERA EUCALIPTUS 2 CUER	27/05/2016	14106	150.000	0	-149.999	1
704	61113	0	2016	MERCADO PUBLICO	61.979.970-4	SN	AJUSTE PRIMERA AD	ESTACION DE TRABAJO CUBIERTA MADERA ENCINA, 4	30/05/2016	14106	150.000	0	-149.999	1
705	61114	0	2016	MERCADO PUBLICO	61.979.970-4	SN	AJUSTE PRIMERA AD	ESTACION DE TRABAJO CUBIERTA MADERA ENCINA, 4	30/05/2016	14106	150.000	0	-149.999	1
706	61116	0	2016	MERCADO PUBLICO	61.979.970-4	SN	AJUSTE PRIMERA AD	ESTACION DE TRABAJO CUBIERTA MADERA ENCINA, 4	30/05/2016	14106	150.000	0	-149.999	1
707	61117	0	2016	MERCADO PUBLICO	61.979.970-									

N°	CÓDIGO INVENTARIO ANTIGUO	CÓDIGO INVENTARIO SIAF	AÑO	EMPRESA	RUT	FACTURA	ASIENTO CONTABLE (FOLIO SEÑAL)	DESCRIPCIÓN DEL BIEN	FECHA INCORPORACION	CUENTA CONTABLE	VALOR UNITARIO	DEPRECIACION 2025	DEPRECIACION ACUMULADA 31.12.2025	SALDO LIBRO NETO AL 31.12.2025
721	61338	0	2016	MERCADO PUBLICO	61.979.970-4	SN	AJUSTE PRIMERA AD	MUEBLE DE MADERA COLOR MARFIL/NEGRO TIPO B	13/06/2016	14106	150.000	0	-149.999	1
722	61377	0	2016	MERCADO PUBLICO	61.979.970-4	SN	AJUSTE PRIMERA AD	ESTACION DE TRABAJO MADERA ENCINA SIN CAJONES	14/06/2016	14106	400.000	0	-399.999	1
723	61378	0	2016	MERCADO PUBLICO	61.979.970-4	SN	AJUSTE PRIMERA AD	ESTACION DE TRABAJO MADERA SIN CAJONES, BASE	14/06/2016	14106	240.000	0	-239.999	1
724	61388	0	2016	MERCADO PUBLICO	61.979.970-4	SN	AJUSTE PRIMERA AD	ESTACION DE TRABAJO MADERA ENCINA CON BAND	15/06/2016	14106	400.000	0	-399.999	1
725	61389	0	2016	MERCADO PUBLICO	61.979.970-4	SN	AJUSTE PRIMERA AD	ESTACION DE TRABAJO MADERA COLOR CEDRO, 3 CA	15/06/2016	14106	150.000	0	-149.999	1
726	61448	0	2016	MERCADO PUBLICO	61.979.970-4	SN	AJUSTE PRIMERA AD	ESTANTE MADERA CAFÉ 2 PUERTAS ABATIR DE: 0.93X	20/06/2016	14106	150.000	0	-149.999	1
727	61469	0	2016	MERCADO PUBLICO	61.979.970-4	SN	AJUSTE PRIMERA AD	ESCRITORIO DE MADERA TOTAL CON 3 CAJONES DE	21/06/2016	14106	500.000	0	-499.999	1
728	61499	0	2016	MERCADO PUBLICO	61.979.970-4	SN	AJUSTE PRIMERA AD	ESCRITORIO DE MADERA EUCALIPTUS CON 5 CAJON	22/06/2016	14106	150.000	0	-149.999	1
729	61515	0	2016	MERCADO PUBLICO	61.979.970-4	SN	AJUSTE PRIMERA AD	MUEBLE MODULAR 2 CUERPOS MADERA EUCALIPTU	24/06/2016	14106	150.000	0	-149.999	1
730	61523	0	2016	MERCADO PUBLICO	61.979.970-4	SN	AJUSTE PRIMERA AD	ESTANTE MADERA 2 PUERTAS DE CORREDERA Y 5 CA	24/06/2016	14106	150.000	0	-149.999	1
731	61539	0	2016	MERCADO PUBLICO	61.979.970-4	SN	AJUSTE PRIMERA AD	BIBLIOTECA MODULAR DE MADERA DE: 1,65 X 0,41	24/06/2016	14106	248.290	0	-248.289	1
732	61541	0	2016	MERCADO PUBLICO	61.979.970-4	SN	AJUSTE PRIMERA AD	ESTANTE MADERA PUERTAS DE CORREDERA DE: 1,30	24/06/2016	14106	150.000	0	-149.999	1
733	61593	0	2016	MERCADO PUBLICO	61.979.970-4	SN	AJUSTE PRIMERA AD	KARDEX MOVIL DE MADERA EUCALIPTUS CON 2 CAJ	01/07/2016	14106	177.185	0	-177.184	1
734	61619	0	2016	MERCADO PUBLICO	61.979.970-4	SN	AJUSTE PRIMERA AD	BIBLIOTECA DE MADERA ENCINA, BASE 2 PUERTAS A	04/07/2016	14106	145.035	0	-145.034	1
735	61629	0	2016	MERCADO PUBLICO	61.979.970-4	SN	AJUSTE PRIMERA AD	BIBLIOTECA MADERA ENCINA, BASE 3 PUERTAS ABAT	05/07/2016	14106	232.703	0	-232.702	1
736	61640	0	2016	MERCADO PUBLICO	61.979.970-4	SN	AJUSTE PRIMERA AD	ESCRITORIO DE MADERA ENCINA CON 6 CAJONES D	05/07/2016	14106	300.000	0	-299.999	1
737	61718	0	2016	MERCADO PUBLICO	61.979.970-4	SN	AJUSTE PRIMERA AD	KARDEX DE MADERA ENCINA 3 CAJONES DE: 0,48 X	11/07/2016	14106	222.600	0	-222.599	1
738	61727	0	2016	MERCADO PUBLICO	61.979.970-4	SN	AJUSTE PRIMERA AD	MUEBLE DE MADERA EUCALIPTUS TIPO BIBLIOTECA,	11/07/2016	14106	150.000	0	-149.999	1
739	61739	0	2016	MERCADO PUBLICO	61.979.970-4	SN	AJUSTE PRIMERA AD	KARDEX DE MADERA EUCALIPTUS 4 CAJONES DE: 0,4	12/07/2016	14106	222.600	0	-222.599	1
740	61740	0	2016	MERCADO PUBLICO	61.979.970-4	SN	AJUSTE PRIMERA AD	KARDEX DE MADERA EUCALIPTUS 4 CAJONES GASTO	12/07/2016	14106	222.600	0	-222.599	1
741	61758	0	2016	MERCADO PUBLICO	61.979.970-4	SN	AJUSTE PRIMERA AD	KARDEX DE MADERA 4 CAJONES, DE: 0,47 X 0,59 X 1	12/07/2016	14106	223.601	0	-223.600	1
742	61816	0	2016	MERCADO PUBLICO	61.979.970-4	SN	AJUSTE PRIMERA AD	ESTACION DE TRABAJO EN MADERA COLOR CANELO	13/07/2016	14106	190.000	0	-189.999	1
743	61833	0	2016	MERCADO PUBLICO	61.979.970-4	SN	AJUSTE PRIMERA AD	KARDEX DE MADERA EUCALIPTUS 4 CAJONES DE: 0,4	13/07/2016	14106	222.600	0	-222.599	1
744	61888	0	2016	IDEA MARKET SPA	76.148.288-2	1867	3051	8 LOCKER DE MADERA	05/07/2016	14106	147.027	0	-147.026	1
745	61890	0	2016	IDEA MARKET SPA	76.148.288-2	1867	3051	8 LOCKER DE MADERA	05/07/2016	14106	147.027	0	-147.026	1
746	61996	0	2016	MERCADO PUBLICO	61.979.970-4	SN	AJUSTE PRIMERA AD	PROTECCION MALMO ROLLER EX 72 DE: 100 X 100	31/08/2016	14106	232.050	0	-232.049	1
747	61997	0	2016	MERCADO PUBLICO	61.979.970-4	SN	AJUSTE PRIMERA AD	PROTECCION MALMO ROLLER EX 72 DE: 100 X 100	31/08/2016	14106	232.050	0	-232.049	1
748	61998	0	2016	MERCADO PUBLICO	61.979.970-4	SN	AJUSTE PRIMERA AD	PROTECCION MALMO ROLLER EX 72 DE: 100 X 100	31/08/2016	14106	232.050	0	-232.049	1
749	61999	0	2016	MERCADO PUBLICO	61.979.970-4	SN	AJUSTE PRIMERA AD	PROTECCION MALMO ROLLER EX 72 DE: 100 X 100	31/08/2016	14106	232.050	0	-232.049	1
750	62008	0	2016	MERCADO PUBLICO	61.979.970-4	SN	AJUSTE PRIMERA AD	ESTACION DE TRABAJO 2,20 X 1,50 X 0,74 MTS. ALT	06/09/2016	14106	186.791	0	-181.999	1
751	62021	0	2016	MERCADO PUBLICO	61.979.970-4	SN	AJUSTE PRIMERA AD	MUEBLE C/2 PUERTAS BATIENTES DE: 0,80 X 0,75 X	09/07/2016	14106	146.790	0	-146.790	1
752	62029	0	2016	MERCADO PUBLICO	61.979.970-4	SN	AJUSTE PRIMERA AD	GABINETE ARTEC MOD. GENERICO S/N 131620, TEC	09/08/2016	14106	300.000	0	-299.999	1
753	62050	0	2016	MERCADO PUBLICO	61.979.970-4	SN	AJUSTE PRIMERA AD	MUEBLE C/ 2 PUERTAS BATIENTES DE: 0,80 X 0,60 X	09/08/2016	14106	240.000	0	-239.999	1
754	62088	0	2016	MERCADO PUBLICO	61.979.970-4	SN	AJUSTE PRIMERA AD	BIBLIOTECA DE MADERA EUCALIPTUS, BASE 2 PUERT	20/09/2016	14106	145.736	0	-145.735	1
755	62131	0	2016	MERCADO PUBLICO	61.979.970-4	SN	AJUSTE PRIMERA AD	GABINETE ARTEC MOD. GENERICO S/N 131602, MO	03/10/2016	14106	183.983	0	-183.982	1
756	62139	0	2016	MERCADO PUBLICO	61.979.970-4	SN	AJUSTE PRIMERA AD	GABINETE ARTEC MOD. GENERICO S/N 131612, MO	04/10/2016	14106	183.983	0	-183.982	1
757	62150	0	2016	MERCADO PUBLICO	61.979.970-4	SN	AJUSTE PRIMERA AD	GABINETE ARTEC MOD. GENERICO S/N 131614, TEC	04/10/2016	14106	183.983	0	-183.982	1
758	62152	0	2016	MERCADO PUBLICO	61.979.970-4	SN	AJUSTE PRIMERA AD	GABINETE ARTEC MOD. GENERICO S/N 131627, MO	04/10/2016	14106	183.983	0	-183.982	1
759	62239	0	2016	MUEBLES ORBI SPA	76.428.946-3	158	5289	1 ESTACION DE TRABAJO	30/12/2015	14106	717.915	0	-717.914	1
760	62262	0	2016	MERCADO PUBLICO	61.979.970-4	SN	AJUSTE PRIMERA AD	SOFA ROSEN BARI CHOCOLATE 3 CUERPOS	30/01/2017	14106	979.965	0	-979.964	1
761	62263	0	2016	MERCADO PUBLICO	61.979.970-4	SN	AJUSTE PRIMERA AD	SOFA ROSEN BARI CHOCOLATE 3 CUERPOS	30/01/2017	14106	979.965	0	-979.964	1
762	62286	0	2017	MERCADO PUBLICO	61.979.970-4	SN	AJUSTE PRIMERA AD	PROTECCION MALMO EX 72 100 X 100 CM (CORTIN	01/02/2017	14106	216.580	0	-216.579	1
763	62287	0	2017	MERCADO PUBLICO	61.979.970-4	SN	AJUSTE PRIMERA AD	PROTECCION MALMO EX 72 100 X 100 CM (CORTIN	01/02/2017	14106	216.580	0	-216.579	1
764	62288	0	2017	MERCADO PUBLICO	61.979.970-4	SN	AJUSTE PRIMERA AD	PROTECCION MALMO EX 72 100 X 100 CM (CORTIN	01/02/2017	14106	216.580	0	-216.579	1
765	62291	0	2017	MERCADO PUBLICO	61.979.970-4	SN	AJUSTE PRIMERA AD	PROTECCION MALMO EX 72 100 X 100 CM (CORTIN	01/02/2017	14106	216.580	0	-216.579	1
766	62293	0	2017	MERCADO PUBLICO	61.979.970-4	SN	AJUSTE PRIMERA AD	PROTECCION MALMO EX 72 100 X 100 CM (CORTIN	01/02/2017	14106	216.580	0	-216.579	1
767	62294	0	2017	MERCADO PUBLICO	61.979.970-4	SN	AJUSTE PRIMERA AD	PROTECCION MALMO EX 72 100 X 100 CM (CORTIN	01/02/2017	14106	216.580	0	-216.579	1
768	62295	0	2017	MERCADO PUBLICO	61.979.970-4	SN	AJUSTE PRIMERA AD	PROTECCION MALMO EX 72 100 X 100 CM (CORTIN	01/02/2017	14106	216.580	0	-216.579	1
769	62297	0	2017	MERCADO PUBLICO	61.979.970-4	SN	AJUSTE PRIMERA AD	PROTECCION MALMO EX 72 100 X 100 CM (CORTIN	01/02/2017	14106	216.580	0	-216.579	1
770	62298	0	2017	MERCADO PUBLICO	61.979.970-4	SN	AJUSTE PRIMERA AD	PROTECCION MALMO EX 72 100 X 100 CM (CORTIN	01/02/2017	14106	216.580	0	-216.579	1
771	62299	0	2017	MERCADO PUBLICO	61.979.970-4	SN	AJUSTE PRIMERA AD	PROTECCION MALMO EX 72 100 X 100 CM (CORTIN	01/02/2017	14106	216.580	0	-216.579	1
772	62300	0	2017	MERCADO PUBLICO	61.979.970-4	SN	AJUSTE PRIMERA AD	PROTECCION MALMO EX 72 100 X 100 CM (CORTIN	01/02/2017	14106	216.580	0	-216.579	1
773	62301	0	2017	MERCADO PUBLICO	61.979.970-4	SN	AJUSTE PRIMERA AD	PROTECCION MALMO EX 72 100 X 100 CM (CORTIN	01/02/2017	14106	216.580	0	-216.579	1
774	62302	0	2017	MERCADO PUBLICO	61.979.970-4	SN	AJUSTE PRIMERA AD	PROTECCION MALMO EX 72 100 X 100 CM (CORTIN	01/02/2017	14106	216.580	0	-216.579	1
775	62303	0	2017	MERCADO PUBLICO	61.979.970-4	SN	AJUSTE PRIMERA AD	PROTECCION MALMO EX 72 100 X 100 CM (CORTIN	01/02/2017	14106	216.580	0	-216.579	1
776	62304	0	2017	MERCADO PUBLICO	61.979.970-4	SN	AJUSTE PRIMERA AD	PROTECCION MALMO EX 72 100 X 100 CM (CORTIN	01/02/2017	14106	216.580	0	-216.579	1
777	62305	0	2017	MERCADO PUBLICO	61.979.970-4	SN	AJUSTE PRIMERA AD	PROTECCION MALMO EX 72 100 X 100 CM (CORTIN	01/02/2017	14106	216.580	0	-216.579	1
778	62306	0	2017	MERCADO PUBLICO	61.979.970-4	SN	AJUSTE PRIMERA AD	PROTECCION MALMO EX 72 100 X 100 CM (CORTIN	01/02/2017	14106	216.580	0	-216.579	1
779	62307	0	2017	MERCADO PUBLICO	61.979.970-4	SN	AJUSTE PRIMERA AD	PROTECCION MALMO EX 72 100 X 100 CM (CORTIN	01/02/2017	14106	216.580	0	-216.579	1
780	62308	0	2017	MERCADO PUBLICO	61.979.970-4	SN	AJUSTE PRIMERA AD	PROTECCION MALMO EX 72 100 X 100 CM (CORTIN	01/02/2017	14106	216.580	0	-216.579	1
781	62309	0	2017	MERCADO PUBLICO	61.979.970-4	SN	AJUSTE PRIMERA AD	PROTECCION MALMO EX 72 100 X 100 CM (CORTIN	01/02/2017	14106	216.580	0	-216.579	1
782	62310	0	2017	MERCADO PUBLICO	61.979.970-4	SN	AJUSTE PRIMERA AD	PROTECCION MALMO EX 72 100 X 100 CM (CORTIN	01/02/2017	14106	216.580	0	-216.579	1
783	62311	0	2017	MERCADO PUBLICO	61.979.970-4	SN	AJUSTE PRIMERA AD	PROTECCION MALMO EX 72 100 X 100 CM (CORTIN	01/02/2017	14106	216.580	0	-216.579	1
784	62312	0	2017	MERCADO PUBLICO	61.979.970-4	SN	AJUSTE PRIMERA AD	PROTECCION MALMO EX 72 100 X 100 CM (CORTIN	01/02/2017	14106	216.580	0	-216.579	1
785	62313	0	2017	MERCADO PUBLICO	61.979.970-4	SN	AJUSTE PRIMERA AD	PROTECCION MALMO EX 72 100 X 100 CM (CORTIN	01/02/2017	14106	216.580	0	-216.579	1
786	62314	0	2017	MERCADO PUBLICO	61.979.970-4	SN	AJUSTE PRIMERA AD	PROTECCION MALMO EX 72 100 X 100 CM (CORTIN	01/02/2017	14106	216.580	0	-216.579	1
787	62315	0	2017	MERCADO PUBLICO	61.979.970-4	SN	AJUSTE PRIMERA AD	PROTECCION MALMO EX 72 100 X 100 CM (CORTIN	01/02/2017	14106	216.580	0	-216.579	1
788	62316	0	2017	MERCADO PUBLICO	61.979.970-4	SN	AJUSTE PRIMERA AD	PROTECCION MALMO EX 72 100 X 100 CM (CORTIN	01/02/2017	14106	216.580	0	-216.579	1
789	62317	0	2017	MERCADO PUBLICO	61.979.970-4	SN	AJUSTE PRIMERA AD	PROTECCION MALMO EX 72 100 X 100 CM (CORTIN	01/02/2017	14106	216.580	0	-216.579	1
790	62318	0	2017	MERCADO PUBLICO	61.979.970-4	SN	AJUSTE PRIMERA AD	PROTECCION MALMO EX 72 100 X 100 CM (CORTIN	01/02/2017	14106	216.580	0	-216.579	1
791	62326	0	2017	MERCADO PUBLICO	61.979.970-4	SN	AJUSTE PRIMERA AD	PROTECCION MALMO EX 72 100 X 100 CM (CORTIN	01/02/2017	14106	216.580	0	-216.579	1
792	62327	0	2017	MERCADO PUBLICO	61.979.970-4	SN	AJUSTE PRIMERA AD	PROTECCION MALMO EX 72 100 X 100 CM (CORTIN	01/02/2017	14106	216.580	0	-216.579	1
793	62328	0	201											

N°	CÓDIGO INVENTARIO ANTIGUO	CÓDIGO INVENTARIO SIAF	AÑO	EMPRESA	RUT	FACTURA	ASIENTO CONTABLE (FOLIO SIGFE)	DESCRIPCIÓN DEL BIEN	FECHA INCORPORACION	CUENTA CONTABLE	VALOR UNITARIO	DEPRECIACION 2025	DEPRECIACION ACUMULADA 31.12.2025	SALDO LIBRO NETO AL 31.12.2025
811	63588	0	2017	FABRICA ACCESORIOS Y MUEBLES S.A.	76.837.310-8	8162	859	BIBLIOTECA	27/02/2017	14106	144.287	0	-144.286	1
812	63589	0	2017	IDEA MARKET SPA	76.148.288-2	2991	919	GABINETE BAJO	03/03/2017	14106	407.181	0	-407.180	1
813	63649	0	2017	AGM Y DIMAD	76.909.170-K	23118	1388	BIBLIOTECA 3 REPISAS	29/03/2017	14106	142.550	0	-142.549	1
814	62650	0	2017	AGM Y DIMAD	76.909.170-K	23118	1388	BIBLIOTECA 3 REPISAS	29/03/2017	14106	142.550	0	-142.549	1
815	62651	0	2017	LEONEL VELASQUEZ SANDOVAL	11.268.222-8	226	1336	SOFÁ RAFAELA 1 BELGE	29/03/2017	14106	188.139	0	-188.138	1
816	62652	0	2017	LEONEL VELASQUEZ SANDOVAL	11.268.222-8	226	1336	SOFÁ RAFAELA 1 BELGE	29/03/2017	14106	188.139	0	-188.138	1
817	62653	0	2017	LEONEL VELASQUEZ SANDOVAL	11.268.222-8	226	1336	SOFÁ RAFAELA 3 BELGE	29/03/2017	14106	320.943	0	-320.942	1
818	62664	0	2017	MERCADO PUBLICO	61.979.970-4	SN	AJUSTE PRIMERA AD	CORTINAS ROLLER DUO COLOR D 22 B (CORTINAS C	17/04/2017	14106	269.833	0	-269.832	1
819	62665	0	2017	MERCADO PUBLICO	61.979.970-4	SN	AJUSTE PRIMERA AD	CORTINAS ROLLER DUO COLOR D 22 B (CORTINAS C	17/04/2017	14106	269.833	0	-269.832	1
820	62666	0	2017	MERCADO PUBLICO	61.979.970-4	SN	AJUSTE PRIMERA AD	CORTINAS ROLLER DUO COLOR D 22 B (CORTINAS C	17/04/2017	14106	269.833	0	-269.832	1
821	62667	0	2017	MERCADO PUBLICO	61.979.970-4	SN	AJUSTE PRIMERA AD	CORTINAS ROLLER DUO COLOR D 22 B (CORTINAS C	17/04/2017	14106	269.833	0	-269.832	1
822	62668	0	2017	MERCADO PUBLICO	61.979.970-4	SN	AJUSTE PRIMERA AD	CORTINAS ROLLER DUO COLOR D 22 B (CORTINAS C	17/04/2017	14106	269.832	0	-269.831	1
823	62669	0	2017	MERCADO PUBLICO	61.979.970-4	SN	AJUSTE PRIMERA AD	CORTINAS ROLLER DUO COLOR D 22 B (CORTINAS C	17/04/2017	14106	269.832	0	-269.831	1
824	62670	0	2017	MERCADO PUBLICO	61.979.970-4	SN	AJUSTE PRIMERA AD	CORTINAS ROLLER DUO COLOR D 22 B (CORTINAS C	17/04/2017	14106	269.832	0	-269.831	1
825	62671	0	2017	MERCADO PUBLICO	61.979.970-4	SN	AJUSTE PRIMERA AD	CORTINAS ROLLER DUO COLOR D 22 B (CORTINAS C	17/04/2017	14106	269.832	0	-269.831	1
826	62695	0	2017	MUEBLES MADRID LTDA.	76.572.237-3	30	1659	MUEBLE PARA CELULARES	06/04/2017	14106	380.800	0	-380.799	1
827	62696	0	2017	MUEBLES MADRID LTDA.	76.572.237-3	30	1659	MUEBLE PARA CELULARES	06/04/2017	14106	380.800	0	-380.799	1
828	62705	0	2017	AGM Y DIMAD	76.909.170-K	23381	1691	ESTANTE METÁLICO	21/04/2017	14106	328.690	0	-328.689	1
829	62706	0	2017	AGM Y DIMAD	76.909.170-K	23381	1691	ESTANTE METÁLICO	21/04/2017	14106	328.690	0	-328.689	1
830	62707	0	2017	AGM Y DIMAD	76.909.170-K	23381	1691	ESTANTE METÁLICO	21/04/2017	14106	328.690	0	-328.689	1
831	62708	0	2017	AGM Y DIMAD	76.909.170-K	23381	1691	ESTANTE METÁLICO	21/04/2017	14106	328.690	0	-328.689	1
832	62709	0	2017	AGM Y DIMAD	76.909.170-K	23381	1691	ESTANTE METÁLICO	21/04/2017	14106	328.690	0	-328.689	1
833	62720	0	2017	FABRICA ACCESORIOS Y MUEBLES S.A.	76.837.310-8	8883	2025	ESTANTE ROPERO	10/05/2017	14106	174.068	0	-174.067	1
834	62750	0	2017	AGM Y DIMAD	76.909.170-K	23645	2342	ESTANTE DOS PUERTAS	18/05/2017	14106	147.263	0	-147.262	1
835	62751	0	2017	AGM Y DIMAD	76.909.170-K	23645	2342	ESTANTE DOS PUERTAS	18/05/2017	14106	147.262	0	-147.261	1
836	62768	0	2017	JOSE HENRIQUEZ SEPUVEDA	11.372.911-2	1078	2483	ESTACIÓN DE TRABAJO	26/05/2017	14106	171.538	0	-171.538	1
837	62769	0	2017	JOSE HENRIQUEZ SEPUVEDA	11.372.911-2	1078	2483	ESTACIÓN DE TRABAJO	26/05/2017	14106	171.538	0	-171.537	1
838	62770	0	2017	SOC. COMERCIAL AMW LTDA.	77.714.930-K	22102	2482	KARDEX 4 CAJONES	31/05/2017	14106	213.236	0	-213.235	1
839	62772	0	2017	COMERCIALIZADORA DE MUEBLES HP	76.058.118-6	5548	2647	KARDEX 4 CAJONES	17/05/2017	14106	222.601	0	-222.600	1
840	62801	0	2017	AGM Y DIMAD	76.909.170-K	23906	2864	BIBLIOTECA PUERTAS CORREDERAS	13/06/2017	14106	142.550	0	-142.549	1
841	62802	0	2017	AGM Y DIMAD	76.909.170-K	23906	2864	BIBLIOTECA PUERTAS CORREDERAS	13/06/2017	14106	142.550	0	-142.549	1
842	62804	0	2017	AGM Y DIMAD	76.909.170-K	23907	2875	BIBLIOTECA PUERTAS CORREDERAS	13/06/2017	14106	142.547	0	-142.546	1
843	62805	0	2017	AGM Y DIMAD	76.909.170-K	23907	2875	BIBLIOTECA PUERTAS CORREDERAS	13/06/2017	14106	142.547	0	-142.546	1
844	62806	0	2017	AGM Y DIMAD	76.909.170-K	23907	2875	BIBLIOTECA PUERTAS CORREDERAS	13/06/2017	14106	142.547	0	-142.546	1
845	62807	0	2017	AGM Y DIMAD	76.909.170-K	23907	2875	BIBLIOTECA PUERTAS CORREDERAS	13/06/2017	14106	142.546	0	-142.545	1
846	62808	0	2017	AGM Y DIMAD	76.909.170-K	23907	2875	BIBLIOTECA PUERTAS CORREDERAS	13/06/2017	14106	142.546	0	-142.545	1
847	62815	0	2017	PROD. Y SERV. MARKETING MARLYS SIN	76.944.140-9	295	3193	ESTACIÓN DE TRABAJO	05/07/2017	14106	220.382	0	-220.381	1
848	62816	0	2017	PROD. Y SERV. MARKETING MARLYS SIN	76.944.140-9	295	3193	ESTACIÓN DE TRABAJO	05/07/2017	14106	220.382	0	-220.381	1
849	62849	0	2017	JULIO ZUMAYETA GONZALEZ Y CIA. LTDA.	78.942.720-8	1544	3977	CAJONERO	07/08/2017	14106	228.222	0	-228.221	1
850	62876	0	2017	COMERCIAL FIST SPA.	76.433.824-3	459	4042	GABINETES PARA EQUIPOS BIOMÉTRICOS	31/08/2017	14106	183.984	0	-183.983	1
851	62877	0	2017	COMERCIAL FIST SPA.	76.433.824-3	459	4042	GABINETES PARA EQUIPOS BIOMÉTRICOS	31/08/2017	14106	183.984	0	-183.983	1
852	62878	0	2017	COMERCIAL FIST SPA.	76.433.824-3	459	4042	GABINETES PARA EQUIPOS BIOMÉTRICOS	31/08/2017	14106	183.984	0	-183.983	1
853	62879	0	2017	COMERCIAL FIST SPA.	76.433.824-3	459	4042	GABINETES PARA EQUIPOS BIOMÉTRICOS	31/08/2017	14106	183.984	0	-183.983	1
854	62880	0	2017	COMERCIAL FIST SPA.	76.433.824-3	459	4042	GABINETES PARA EQUIPOS BIOMÉTRICOS	31/08/2017	14106	183.984	0	-183.983	1
855	62881	0	2017	COMERCIAL FIST SPA.	76.433.824-3	459	4042	GABINETES PARA EQUIPOS BIOMÉTRICOS	31/08/2017	14106	183.983	0	-183.982	1
856	62888	0	2017	AGM Y DIMAD	76.909.170-K	24734	4304	ESTANTE TURIN CON PUERTA	27/09/2017	14106	147.263	0	-147.262	1
857	62889	0	2017	AGM Y DIMAD	76.909.170-K	24734	4304	ESTANTE TURIN CON PUERTA	27/09/2017	14106	147.262	0	-147.261	1
858	62890	0	2017	AGM Y DIMAD	76.909.170-K	24734	4304	GABINETE BLANCO	27/09/2017	14106	141.372	0	-141.371	1
859	62891	0	2017	AGM Y DIMAD	76.909.170-K	24734	4304	GABINETE BLANCO	27/09/2017	14106	141.372	0	-141.371	1
860	62892	0	2017	AGM Y DIMAD	76.909.170-K	24734	4304	GABINETE BLANCO	27/09/2017	14106	141.372	0	-141.371	1
861	62893	0	2017	AGM Y DIMAD	76.909.170-K	24734	4304	GABINETE BLANCO	27/09/2017	14106	141.372	0	-141.371	1
862	63066	0	2017	MERCADO PUBLICO	61.979.970-4	SN	AJUSTE PRIMERA AD	SEPARADOR DE AMBIENTE TDM-TV 100 X 100 CMS.	22/12/2017	14106	175.033	0	-175.033	1
863	63081	0	2017	MERCADO PUBLICO	61.979.970-4	SN	AJUSTE PRIMERA AD	SEPARADOR DE AMBIENTE TDM-TV 100 X 100 CMS.	22/12/2017	14106	175.033	0	-175.033	1
864	63082	0	2017	MERCADO PUBLICO	61.979.970-4	SN	AJUSTE PRIMERA AD	SEPARADOR DE AMBIENTE TDM-TV 100 X 100 CMS.	22/12/2017	14106	175.033	0	-175.033	1
865	63083	0	2017	MERCADO PUBLICO	61.979.970-4	SN	AJUSTE PRIMERA AD	SEPARADOR DE AMBIENTE TDM-TV 100 X 100 CMS.	22/12/2017	14106	175.033	0	-175.033	1
866	63084	0	2017	MERCADO PUBLICO	61.979.970-4	SN	AJUSTE PRIMERA AD	SEPARADOR DE AMBIENTE TDM-TV 100 X 100 CMS.	22/12/2017	14106	175.033	0	-175.033	1
867	63085	0	2017	MERCADO PUBLICO	61.979.970-4	SN	AJUSTE PRIMERA AD	SEPARADOR DE AMBIENTE TDM-TV 100 X 100 CMS.	22/12/2017	14106	175.033	0	-175.033	1
868	63086	0	2017	MERCADO PUBLICO	61.979.970-4	SN	AJUSTE PRIMERA AD	SEPARADOR DE AMBIENTE TDM-TV 100 X 100 CMS.	22/12/2017	14106	175.033	0	-175.033	1
869	63087	0	2017	MERCADO PUBLICO	61.979.970-4	SN	AJUSTE PRIMERA AD	SEPARADOR DE AMBIENTE TDM-TV 100 X 100 CMS.	22/12/2017	14106	175.033	0	-175.033	1
870	63088	0	2017	MERCADO PUBLICO	61.979.970-4	SN	AJUSTE PRIMERA AD	SEPARADOR DE AMBIENTE TDM-TV 100 X 100 CMS.	22/12/2017	14106	175.033	0	-175.033	1
871	63089	0	2017	MERCADO PUBLICO	61.979.970-4	SN	AJUSTE PRIMERA AD	SEPARADOR DE AMBIENTE TDM-TV 100 X 100 CMS.	22/12/2017	14106	175.033	0	-175.033	1
872	63090	0	2017	MERCADO PUBLICO	61.979.970-4	SN	AJUSTE PRIMERA AD	SEPARADOR DE AMBIENTE TDM-TV 100 X 100 CMS.	22/12/2017	14106	175.033	0	-175.033	1
873	63091	0	2017	MERCADO PUBLICO	61.979.970-4	SN	AJUSTE PRIMERA AD	SEPARADOR DE AMBIENTE TDM-TV 100 X 100 CMS.	22/12/2017	14106	175.033	0	-175.033	1
874	63092	0	2017	MERCADO PUBLICO	61.979.970-4	SN	AJUSTE PRIMERA AD	SEPARADOR DE AMBIENTE TDM-TV 100 X 100 CMS.	22/12/2017	14106	175.033	0	-175.033	1
875	63093	0	2017	MERCADO PUBLICO	61.979.970-4	SN	AJUSTE PRIMERA AD	SEPARADOR DE AMBIENTE TDM-TV 100 X 100 CMS.	22/12/2017	14106	175.033	0	-175.033	1
876	63177	0	2017	MERCADO PUBLICO	61.979.970-4	SN	AJUSTE PRIMERA AD	SILLA GERENCIAL REGENTE ALTO RECLINABLE TAPIZ C	31/12/2017	14106	176.610	0	-176.610	1
877	63231	0	2017	COM. E IND.MUEBLES ASENSIO LTDA.	77.018.060-0	6387	6176	KARDEX	31/12/2017	14106	170.721	0	-170.721	1
878	63232	0	2017	COM. E IND.MUEBLES ASENSIO LTDA.	77.018.060-0	6387	6176	KARDEX	31/12/2017	14106	170.721	0	-170.721	1
879	63233	0	2017	COM. E IND.MUEBLES ASENSIO LTDA.	77.018.060-0	6387	6176	KARDEX	31/12/2017	14106	170.721	0	-170.721	1
880	63235	0	2017	COM. E IND.MUEBLES ASENSIO LTDA.	77.018.060-0	6387	6176	KARDEX	31/12/2017	14106	170.721	0	-170.721	1
881	63236	0	2017	COM. E IND.MUEBLES ASENSIO LTDA.	77.018.060-0	6387	6176	KARDEX	31/12/2017	14106	170.721	0	-170.721	1
882	63237	0	2017	COM. E IND.MUEBLES ASENSIO LTDA.	77.018.060-0	6387	6176	KARDEX	31/12/2017	14106	170.721	0	-170.721	1
883	63238	0	2017	COM. E IND.MUEBLES ASENSIO LTDA.	77.018.060-0	6387	6176	KARDEX	31/12/2017	14106	170.721	0	-170.721	1
884	63239	0	2017	COM. E IND.MUEBLES ASENSIO LTDA.	77.018.060-0	6387	6176	KARDEX	31/12/2017	14106	170.721	0	-170.721	1
885	63240	0	2017	COM. E IND.MUEBLES ASENSIO LTDA.	77.018.060-0	6387	6176	KARDEX	31/12/2017	14106	170.721	0	-170.721	1
886	63241													

N°	CÓDIGO INVENTARIO ANTIGUO	CÓDIGO INVENTARIO SIAF	AÑO	EMPRESA	RUT	FACTURA	ASIENTO CONTABLE (FOLIO SEÑAL)	DESCRIPCIÓN DEL BIEN	FECHA INCORPORACION	CUENTA CONTABLE	VALOR UNITARIO	DEPRECIACION 2025	DEPRECIACION ACUMULADA 31.12.2025	SALDO LIBRO NETO AL 31.12.2025
901	63279	0	2017	MERCADO PUBLICO	61.979.970-4	SN	AJUSTE PRIMERA AD	SILLA EIECUTIVA IS CON CABECERO 65 X 51 X 122 CM	31/12/2017	14106	147.457	0	-147.457	1
902	63280	0	2017	MERCADO PUBLICO	61.979.970-4	SN	AJUSTE PRIMERA AD	SILLA EIECUTIVA IS CON CABECERO 65 X 51 X 122 CM	31/12/2017	14106	147.460	0	-147.460	1
903	63303	0	2017	MERCADO PUBLICO	61.979.970-4	SN	AJUSTE PRIMERA AD	MESA DE REUNION OVALADA 2000 BASE METALICA	31/12/2017	14106	293.538	0	-293.538	1
904	63321	0	2017	MERCADO PUBLICO	61.979.970-4	SN	AJUSTE PRIMERA AD	MESA CIRCULAR ESTANDAR CON BASE EN CRUZ, CUBO	31/12/2017	14106	267.176	0	-267.176	1
905	63322	0	2017	MERCADO PUBLICO	61.979.970-4	SN	AJUSTE PRIMERA AD	MESA CIRCULAR ESTANDAR CON BASE EN CRUZ, CUBO	31/12/2017	14106	267.177	0	-267.177	1
906	63467	0	2017	MERCADO PUBLICO	61.979.970-4	SN	AJUSTE PRIMERA AD	SOFA 3 CUERPOS DE VIVIENDA IL-INT NEGRO	31/12/2017	14106	244.188	0	-244.188	1
907	63647	0	2017	MERCADO PUBLICO	61.979.970-4	SN	AJUSTE PRIMERA AD	MESA DE REUNION LIBERTAD MADERA REDONDA BA	31/12/2017	14106	145.188	0	-145.188	1
908	63649	0	2017	MERCADO PUBLICO	61.979.970-4	SN	AJUSTE PRIMERA AD	ESTACION DE TRABAJO EN MELAMINA COLOR CAOBA	31/12/2017	14106	190.000	0	-189.999	1
909	63650	0	2017	MERCADO PUBLICO	61.979.970-4	SN	AJUSTE PRIMERA AD	ESTACION DE TRABAJO EN MELAMINA COLOR CAOBA	31/12/2017	14106	190.000	0	-189.999	1
910	63652	0	2017	MERCADO PUBLICO	61.979.970-4	SN	AJUSTE PRIMERA AD	MUEBLE DE MADERA EUCALIPTUS 3 PUERTAS CORRE	31/12/2017	14106	150.000	0	-150.000	1
911	63653	0	2017	MERCADO PUBLICO	61.979.970-4	SN	AJUSTE PRIMERA AD	MUEBLE DE MADERA EUCALIPTUS 3 PUERTAS CORRE	31/12/2017	14106	150.000	0	-150.000	1
912	63655	0	2017	MERCADO PUBLICO	61.979.970-4	SN	AJUSTE PRIMERA AD	MUEBLE DE MADERA EUCALIPTUS 3 PUERTAS CORRE	31/12/2017	14106	150.000	0	-150.000	1
913	63656	0	2017	MERCADO PUBLICO	61.979.970-4	SN	AJUSTE PRIMERA AD	BIBLIOTECA DE MADERA ENCINA, BASE 5 PUERTAS Y	31/12/2017	14106	146.027	0	-146.027	1
914	63657	0	2017	MERCADO PUBLICO	61.979.970-4	SN	AJUSTE PRIMERA AD	ESTANTE MADERA EUCALIPTUS 2 PUERTAS DE CORRE	31/12/2017	14106	150.000	0	-150.000	1
915	63679	0	2017	MERCADO PUBLICO	61.979.970-4	SN	AJUSTE PRIMERA AD	MESA ESCRITORIO COLOR CAFE CLARO 59 X 130 X 7	31/12/2017	14106	145.188	0	-145.188	1
916	63693	0	2017	MERCADO PUBLICO	61.979.970-4	SN	AJUSTE PRIMERA AD	ROPERILLO DE MADERA 4 PUERTAS DE 1,18 X 0,60	31/12/2017	14106	150.000	0	-150.000	1
917	63696	0	2017	MERCADO PUBLICO	61.979.970-4	SN	AJUSTE PRIMERA AD	SOFA 3 CUERPOS 6 COJINES TAPIZ VINIL NEGRO	31/12/2017	14106	280.000	0	-280.000	1
918	63703	0	2017	MERCADO PUBLICO	61.979.970-4	SN	AJUSTE PRIMERA AD	MESA ATENCION PUBLICO 280 X 115 X 8	31/12/2017	14106	220.000	0	-220.000	1
919	63709	0	2017	MERCADO PUBLICO	61.979.970-4	SN	AJUSTE PRIMERA AD	AJUO CROMA TIPO PERSA DE 2,96 X 2,00 MTS.	31/12/2017	14106	900.000	0	-900.000	1
920	63718	0	2017	MERCADO PUBLICO	61.979.970-4	SN	AJUSTE PRIMERA AD	BIBLIOTECA 10 DIVISIONES 5 PUERTAS 60 X 60 X 1	31/12/2017	14106	315.000	0	-315.000	1
921	63805	0	2017	MERCADO PUBLICO	61.979.970-4	SN	AJUSTE PRIMERA AD	MUEBLE DE MADERA EUCALIPTUS COLOR CAFE CON	31/12/2017	14106	150.000	0	-150.000	1
922	63841	0	2017	MERCADO PUBLICO	61.979.970-4	SN	AJUSTE PRIMERA AD	ESTACION DE TRABAJO MADERA	31/12/2017	14106	150.000	0	-150.000	1
923	63842	0	2017	MERCADO PUBLICO	61.979.970-4	SN	AJUSTE PRIMERA AD	ESTACION DE TRABAJO MADERA	31/12/2017	14106	150.000	0	-150.000	1
924	63843	0	2017	MERCADO PUBLICO	61.979.970-4	SN	AJUSTE PRIMERA AD	ESTACION DE TRABAJO MADERA, COLOR CAFE	31/12/2017	14106	240.000	0	-240.000	1
925	63854	0	2017	MERCADO PUBLICO	61.979.970-4	SN	AJUSTE PRIMERA AD	BIBLIOTECA 3 PUERTAS CORREDERA, COLOR CAFE, 6	31/12/2017	14106	315.000	0	-315.000	1
926	63957	0	2017	MERCADO PUBLICO	61.979.970-4	SN	AJUSTE PRIMERA AD	PIZARRA BLANCA	31/12/2017	14106	176.715	0	-176.715	1
927	63958	0	2017	MERCADO PUBLICO	61.979.970-4	SN	AJUSTE PRIMERA AD	PIZARRA BLANCA	31/12/2017	14106	176.715	0	-176.715	1
928	63966	0	2017	MERCADO PUBLICO	61.979.970-4	SN	AJUSTE PRIMERA AD	GABINETE BIBLIOTECA COLOR CAFE CLARO CON SEIS	31/12/2017	14106	183.983	0	-183.983	1
929	63977	0	2017	MERCADO PUBLICO	61.979.970-4	SN	AJUSTE PRIMERA AD	BASURERO DE MADERA COLOR CAFE	31/12/2017	14106	397.094	0	-397.094	1
930	63978	0	2017	MERCADO PUBLICO	61.979.970-4	SN	AJUSTE PRIMERA AD	BASURERO DE MADERA COLOR CAFE	31/12/2017	14106	397.094	0	-397.094	1
931	63979	0	2017	MERCADO PUBLICO	61.979.970-4	SN	AJUSTE PRIMERA AD	BASURERO DE MADERA COLOR CAFE	31/12/2017	14106	397.094	0	-397.094	1
932	64040	0	2017	MERCADO PUBLICO	61.979.970-4	SN	AJUSTE PRIMERA AD	CLOSET CAFE	31/12/2017	14106	180.844	0	-180.844	1
933	64117	0	2017	MERCADO PUBLICO	61.979.970-4	SN	AJUSTE PRIMERA AD	ESTANTE MEKANO COMPUESTO DE: 4 PILARES Y 5 BA	31/12/2017	14106	328.690	0	-328.690	1
934	64118	0	2017	MERCADO PUBLICO	61.979.970-4	SN	AJUSTE PRIMERA AD	ESTANTE MEKANO COMPUESTO DE: 4 PILARES Y 5 BA	31/12/2017	14106	328.690	0	-328.690	1
935	64119	0	2017	MERCADO PUBLICO	61.979.970-4	SN	AJUSTE PRIMERA AD	ESTANTE MEKANO COMPUESTO DE: 4 PILARES Y 5 BA	31/12/2017	14106	328.690	0	-328.690	1
936	64120	0	2017	MERCADO PUBLICO	61.979.970-4	SN	AJUSTE PRIMERA AD	ESTANTE MEKANO COMPUESTO DE: 4 PILARES Y 5 BA	31/12/2017	14106	328.690	0	-328.690	1
937	64121	0	2017	MERCADO PUBLICO	61.979.970-4	SN	AJUSTE PRIMERA AD	ESTANTE MEKANO COMPUESTO DE: 4 PILARES Y 5 BA	31/12/2017	14106	328.690	0	-328.690	1
938	64122	0	2017	MERCADO PUBLICO	61.979.970-4	SN	AJUSTE PRIMERA AD	ESTANTE MEKANO COMPUESTO DE: 4 PILARES Y 5 BA	31/12/2017	14106	328.690	0	-328.690	1
939	64123	0	2017	MERCADO PUBLICO	61.979.970-4	SN	AJUSTE PRIMERA AD	ESTANTE MEKANO COMPUESTO DE: 4 PILARES Y 5 BA	31/12/2017	14106	328.690	0	-328.690	1
940	64124	0	2017	MERCADO PUBLICO	61.979.970-4	SN	AJUSTE PRIMERA AD	ESTANTE MEKANO COMPUESTO DE: 4 PILARES Y 5 BA	31/12/2017	14106	328.690	0	-328.690	1
941	64125	0	2017	MERCADO PUBLICO	61.979.970-4	SN	AJUSTE PRIMERA AD	ESTANTE MEKANO COMPUESTO DE: 4 PILARES Y 5 BA	31/12/2017	14106	328.690	0	-328.690	1
942	64126	0	2017	MERCADO PUBLICO	61.979.970-4	SN	AJUSTE PRIMERA AD	ESTANTE MEKANO COMPUESTO DE: 4 PILARES Y 5 BA	31/12/2017	14106	328.690	0	-328.690	1
943	64127	0	2017	MERCADO PUBLICO	61.979.970-4	SN	AJUSTE PRIMERA AD	ESTANTE MEKANO COMPUESTO DE: 4 PILARES Y 5 BA	31/12/2017	14106	328.690	0	-328.690	1
944	64128	0	2017	MERCADO PUBLICO	61.979.970-4	SN	AJUSTE PRIMERA AD	ESTANTE MEKANO COMPUESTO DE: 4 PILARES Y 5 BA	31/12/2017	14106	328.690	0	-328.690	1
945	64129	0	2017	MERCADO PUBLICO	61.979.970-4	SN	AJUSTE PRIMERA AD	ESTANTE MEKANO COMPUESTO DE: 4 PILARES Y 5 BA	31/12/2017	14106	328.690	0	-328.690	1
946	64156	0	2017	MERCADO PUBLICO	61.979.970-4	SN	AJUSTE PRIMERA AD	BIBLIOTECA RAULI, 2,0 X 1,4 MTS	31/12/2017	14106	242.630	0	-242.630	1
947	64187	0	2017	MERCADO PUBLICO	61.979.970-4	SN	AJUSTE PRIMERA AD	ESTANTE MEKANO COMPUESTO DE: 4 PILARES Y 3 BA	31/12/2017	14106	328.690	0	-328.690	1
948	64202	0	2017	MERCADO PUBLICO	61.979.970-4	SN	AJUSTE PRIMERA AD	ESTANTE ROBLE, 2 PUERTAS, 1,6 X 0,6	31/12/2017	14106	147.725	0	-147.725	1
949	64203	0	2017	MERCADO PUBLICO	61.979.970-4	SN	AJUSTE PRIMERA AD	ESTANTE ROBLE, 1 PUERTA, 1,6 X 0,6	31/12/2017	14106	147.725	0	-147.725	1
950	64204	0	2017	MERCADO PUBLICO	61.979.970-4	SN	AJUSTE PRIMERA AD	ESTANTE ROBLE, 2 PUERTAS, 1,5 X 0,8	31/12/2017	14106	147.725	0	-147.725	1
951	64206	0	2017	MERCADO PUBLICO	61.979.970-4	SN	AJUSTE PRIMERA AD	BIBLIOTECA COLOR ROBLE, 2,0 X 1,2 METROS	31/12/2017	14106	180.000	0	-180.000	1
952	64259	0	2017	MERCADO PUBLICO	61.979.970-4	SN	AJUSTE PRIMERA AD	SILLA GERENCIAL CON RUEDAS COLOR NEGRO, APOY	31/12/2017	14106	158.000	0	-157.999	1
953	64282	0	2017	MERCADO PUBLICO	61.979.970-4	SN	AJUSTE PRIMERA AD	SILLA GERENCIAL CON RUEDAS, CUERINA NEGRA CON	31/12/2017	14106	158.000	0	-157.999	1
954	64291	0	2017	MERCADO PUBLICO	61.979.970-4	SN	AJUSTE PRIMERA AD	SILLA GERENCIAL CON RUEDAS COLOR NEGRO, RESP	31/12/2017	14106	158.000	0	-157.999	1
955	64323	0	2017	MERCADO PUBLICO	61.979.970-4	SN	AJUSTE PRIMERA AD	MESA DE REUNION DE: 1,00 X 0,74 MTS ALTO	31/12/2017	14106	145.188	0	-145.188	1
956	64522	0	2017	MERCADO PUBLICO	61.979.970-4	SN	AJUSTE PRIMERA AD	BIBLIOTECA 6 DIVISIONES, CON DOS PUERTAS CORR	31/12/2017	14106	315.000	0	-315.000	1
957	64557	0	2017	MERCADO PUBLICO	61.979.970-4	SN	AJUSTE PRIMERA AD	BIBLIOTECA 6 DIVISIONES 2 PUERTAS CORREDERAS	31/12/2017	14106	315.000	0	-315.000	1
958	64558	0	2017	MERCADO PUBLICO	61.979.970-4	SN	AJUSTE PRIMERA AD	ESCRITORIO 1,80 X 80 X 75	31/12/2017	14106	192.567	0	-192.567	1
959	64680	0	2017	MERCADO PUBLICO	61.979.970-4	SN	AJUSTE PRIMERA AD	TELOX QUARTET	31/12/2017	14106	600.000	0	-600.000	1
960	64692	0	2017	MERCADO PUBLICO	61.979.970-4	SN	AJUSTE PRIMERA AD	ROPERILLO 1,50 X 1,00 X 1,10 MADERA	31/12/2017	14106	222.601	0	-222.601	1
961	64763	0	2017	MERCADO PUBLICO	61.979.970-4	SN	AJUSTE PRIMERA AD	SILLA GERENCIAL	31/12/2017	14106	163.449	0	-163.449	1
962	64766	0	2017	MERCADO PUBLICO	61.979.970-4	SN	AJUSTE PRIMERA AD	SILLA GERENCIAL CON RUEDAS, LANILLA NEGRA	31/12/2017	14106	158.000	0	-157.999	1
963	64811	0	2017	MERCADO PUBLICO	61.979.970-4	SN	AJUSTE PRIMERA AD	MUEBLE MADERA 2 PUERTAS DE CORREDERAS DE: 1	31/12/2017	14106	145.000	0	-145.000	1
964	64842	0	2017	MERCADO PUBLICO	61.979.970-4	SN	AJUSTE PRIMERA AD	ESTANTE METALICO AD DE: 3,05 X 0,50 X 1,95 MTS.	31/12/2017	14106	328.690	0	-328.690	1
965	64843	0	2017	MERCADO PUBLICO	61.979.970-4	SN	AJUSTE PRIMERA AD	ESTANTE METALICO AD DE: 3,05 X 0,50 X 1,95 MTS.	31/12/2017	14106	328.690	0	-328.690	1
966	64844	0	2017	MERCADO PUBLICO	61.979.970-4	SN	AJUSTE PRIMERA AD	ESTANTE METALICO AD DE: 3,05 X 0,50 X 1,95 MTS.	31/12/2017	14106	328.690	0	-328.690	1
967	64845	0	2017	MERCADO PUBLICO	61.979.970-4	SN	AJUSTE PRIMERA AD	ESTANTE METALICO AD DE: 3,05 X 0,50 X 1,95 MTS.	31/12/2017	14106	328.690	0	-328.690	1
968	64846	0	2017	MERCADO PUBLICO	61.979.970-4	SN	AJUSTE PRIMERA AD	ESTANTE METALICO AD DE: 3,05 X 0,50 X 1,95 MTS.	31/12/2017	14106	328.690	0	-328.690	1
969	64847	0	2017	MERCADO PUBLICO	61.979.970-4	SN	AJUSTE PRIMERA AD	ESTANTE METALICO AD DE: 3,05 X 0,50 X 1,95 MTS.	31/12/2017	14106	328.690	0	-328.690	1
970	65093	0	2017	MERCADO PUBLICO	61.979.970-4	SN	AJUSTE PRIMERA AD	MESA DE MADERA DE: 0,79 X 1,70 X 0,75 MTS. ALTO	31/12/2017	14106	155.450	0	-155.450	1
971	65117	0	2017	MERCADO PUBLICO	61.979.970-4	SN	AJUSTE PRIMERA AD	BIBLIOTECA CON 2 CUERPOS, PARTE SUPERIOR DE 6	31/12/2017	14106	200.000	0	-199.999	1
972	65123	0	2017	MERCADO PUBLICO	61.979.970-4	SN	AJUSTE PRIMERA AD	BIBLIOTECA DE DOS CUERPOS, PARTE SUPERIOR DE	31/12/2017	14106	201.960	0	-201.959	1
973	65133	0	2017	MERCADO PUBLICO	61.979.970-4	SN	AJUSTE PRIMERA AD	BIBLIOTECA COLOR CAOBA, CON DOS CUERPOS, PAR	31/12/2017	14106	210.000	0	-210.000	1
974	65152	0	2017	MERCADO PUBLICO	61.979.970-4	SN	AJUSTE PRIMERA AD	ESTACION DE TRABAJO EN L, CON 6 CAJONES, COLOR	31/12/2017	14106	180.000			

N°	CÓDIGO INVENTARIO ANTIGUO	CÓDIGO INVENTARIO SIAF	AÑO	EMPRESA	RUT	FACTURA	ASIENTO CONTABLE (FOLIO SERIE)	DESCRIPCIÓN DEL BIEN	FECHA INCORPORACION	CUENTA CONTABLE	VALOR UNITARIO	DEPRECIACION 2025	DEPRECIACION ACUMULADA 31.12.2025	SALDO LIBRO NETO AL 31.12.2025
991	65265	0	2017	MERCADO PUBLICO	61.979.970-4	SN	AJUSTE PRIMERA AD	FOCOS REDONDOS METALICOS NEGRO, MONTADO	31/12/2017	14106	239.447	0	-239.447	1
992	65266	0	2017	MERCADO PUBLICO	61.979.970-4	SN	AJUSTE PRIMERA AD	FOCOS REDONDOS METALICOS NEGRO, MONTADO	31/12/2017	14106	239.447	0	-239.447	1
993	65289	0	2017	MERCADO PUBLICO	61.979.970-4	SN	AJUSTE PRIMERA AD	ESTACION DE TRABAJO TIPO L CON 4 CAJONES DE M	31/12/2017	14106	171.539	0	-171.539	1
994	65296	0	2017	MERCADO PUBLICO	61.979.970-4	SN	AJUSTE PRIMERA AD	ESTANTERIA METALICA TIPO MECANO COLOR BLANC	31/12/2017	14106	428.780	0	-428.780	1
995	65300	0	2017	MERCADO PUBLICO	61.979.970-4	SN	AJUSTE PRIMERA AD	BIBLIOTECA CON 2 CUERPOS, COLOR CAOBA CON PA	31/12/2017	14106	160.000	0	-159.999	1
996	65333	0	2017	MERCADO PUBLICO	61.979.970-4	SN	AJUSTE PRIMERA AD	BIBLIOTECA CON 2 CUERPOS, COLOR CAOBA DE: 1.9	31/12/2017	14106	160.000	0	-159.999	1
997	65335	0	2017	MERCADO PUBLICO	61.979.970-4	SN	AJUSTE PRIMERA AD	ESTACION DE TRABAJO TIPO L COLOR BEIGE, CON 3	31/12/2017	14106	171.539	0	-171.539	1
998	65338	0	2017	MERCADO PUBLICO	61.979.970-4	SN	AJUSTE PRIMERA AD	ESTACION DE TRABAJO MADERA, COLOR CAOBA CON	31/12/2017	14106	240.000	0	-240.000	1
999	65339	0	2017	MERCADO PUBLICO	61.979.970-4	SN	AJUSTE PRIMERA AD	ESTACION DE TRABAJO MADERA, COLOR CAOBA CON	31/12/2017	14106	240.000	0	-240.000	1
1000	65340	0	2017	MERCADO PUBLICO	61.979.970-4	SN	AJUSTE PRIMERA AD	ESTACION DE TRABAJO MADERA, COLOR CAOBA CON	31/12/2017	14106	240.000	0	-240.000	1
1001	65348	0	2017	MERCADO PUBLICO	61.979.970-4	SN	AJUSTE PRIMERA AD	ESTACION DE TRABAJO TIPO L CON 3 CAJONES COLO	31/12/2017	14106	171.539	0	-171.539	1
1002	65352	0	2017	MERCADO PUBLICO	61.979.970-4	SN	AJUSTE PRIMERA AD	LOCKER DE MADERA CON 2 PUERTAS ABATIBLES COL	31/12/2017	14106	147.027	0	-147.027	1
1003	65375	0	2017	MERCADO PUBLICO	61.979.970-4	SN	AJUSTE PRIMERA AD	MESA DIBUIO	31/12/2017	14106	145.188	0	-145.188	1
1004	65405	0	2017	MERCADO PUBLICO	61.979.970-4	SN	AJUSTE PRIMERA AD	BIBLIOTECA CON 15 DIVISIONES, 4 PUERTAS ABATIB	31/12/2017	14106	520.000	0	-519.999	1
1005	65407	0	2017	MERCADO PUBLICO	61.979.970-4	SN	AJUSTE PRIMERA AD	ALFOMBRA PERSA DE: 1,70 X 2,40 MTS.	31/12/2017	14106	650.000	0	-650.000	1
1006	65409	0	2017	MERCADO PUBLICO	61.979.970-4	SN	AJUSTE PRIMERA AD	MESA DE REUNION PLEGABLE DE: 3,45 X 1,37 X 0,75	31/12/2017	14106	293.538	0	-293.538	1
1007	65431	0	2017	MERCADO PUBLICO	61.979.970-4	SN	AJUSTE PRIMERA AD	ALFOMBRA PERSA DE: 2,92 X 2,00 MTS.	31/12/2017	14106	600.000	0	-600.000	1
1008	65440	0	2017	MERCADO PUBLICO	61.979.970-4	SN	AJUSTE PRIMERA AD	MESA DESMONTABLE DE: 0,76 X 0,75 X 1,52 MTS.	31/12/2017	14106	145.188	0	-145.188	1
1009	65469	0	2017	MERCADO PUBLICO	61.979.970-4	SN	AJUSTE PRIMERA AD	ALFOMBRA PERSA DE: 3,50 X 2,44 MTS.	31/12/2017	14106	680.000	0	-680.000	1
1010	65474	0	2017	MERCADO PUBLICO	61.979.970-4	SN	AJUSTE PRIMERA AD	FOCO CON ESTRUCTURA RECTANGULAR METALICO,	31/12/2017	14106	259.358	0	-259.358	1
1011	65475	0	2017	MERCADO PUBLICO	61.979.970-4	SN	AJUSTE PRIMERA AD	FOCO CON ESTRUCTURA RECTANGULAR METALICO,	31/12/2017	14106	259.358	0	-259.358	1
1012	65476	0	2017	MERCADO PUBLICO	61.979.970-4	SN	AJUSTE PRIMERA AD	FOCO CON ESTRUCTURA RECTANGULAR METALICO,	31/12/2017	14106	259.358	0	-259.358	1
1013	65477	0	2017	MERCADO PUBLICO	61.979.970-4	SN	AJUSTE PRIMERA AD	FOCO CON ESTRUCTURA RECTANGULAR METALICO,	31/12/2017	14106	259.358	0	-259.358	1
1014	65478	0	2017	MERCADO PUBLICO	61.979.970-4	SN	AJUSTE PRIMERA AD	MESA DE MADERA CON CUBIERTA DE VIDRIO, COLO	31/12/2017	14106	155.450	0	-155.450	1
1015	65479	0	2017	MERCADO PUBLICO	61.979.970-4	SN	AJUSTE PRIMERA AD	MESA DE MADERA CON CUBIERTA DE VIDRIO, COLO	31/12/2017	14106	155.450	0	-155.450	1
1016	65480	0	2017	MERCADO PUBLICO	61.979.970-4	SN	AJUSTE PRIMERA AD	FOCO REDONDO CON ESTRUCTURA METALICA NEGR	31/12/2017	14106	239.447	0	-239.447	1
1017	65481	0	2017	MERCADO PUBLICO	61.979.970-4	SN	AJUSTE PRIMERA AD	FOCO REDONDO CON ESTRUCTURA METALICA NEGR	31/12/2017	14106	239.447	0	-239.447	1
1018	65482	0	2017	MERCADO PUBLICO	61.979.970-4	SN	AJUSTE PRIMERA AD	SOFA CON 3 CUERPOS COLOR CAFE, CON 7 COJINES	31/12/2017	14106	250.000	0	-250.000	1
1019	65483	0	2017	MERCADO PUBLICO	61.979.970-4	SN	AJUSTE PRIMERA AD	MESA DE MADERA COLOR CAFE, CON CUBIERTA DE N	31/12/2017	14106	155.450	0	-155.450	1
1020	65490	0	2017	MERCADO PUBLICO	61.979.970-4	SN	AJUSTE PRIMERA AD	BANDERA MINISTERIAL	31/12/2017	14106	150.000	0	-150.000	1
1021	65491	0	2017	MERCADO PUBLICO	61.979.970-4	SN	AJUSTE PRIMERA AD	SOFA DE MADERA CON 3 CUERPOS, 2 COJINES, TAPI	31/12/2017	14106	280.000	0	-280.000	1
1022	65495	0	2017	MERCADO PUBLICO	61.979.970-4	SN	AJUSTE PRIMERA AD	ALFOMBRA PERSA COLOR ROJO DE: 2,02 X 2,95 MTS	31/12/2017	14106	720.000	0	-720.000	1
1023	66009	0	2017	MERCADO PUBLICO	61.979.970-4	SN	AJUSTE PRIMERA AD	TELO MARCA GRANVIEW DE: 4,40 MTS.	31/12/2017	14106	600.000	0	-600.000	1
1024	66012	0	2017	MERCADO PUBLICO	61.979.970-4	SN	AJUSTE PRIMERA AD	BANDERA CHILENA (GOBIERNO JOSE MIGUEL CARRE	31/12/2017	14106	150.000	0	-150.000	1
1025	66014	0	2017	MERCADO PUBLICO	61.979.970-4	SN	AJUSTE PRIMERA AD	COMEDOR DE MADERA TALLADA, COLOR CAOBA DE:	31/12/2017	14106	246.000	0	-245.999	1
1026	66027	0	2017	MERCADO PUBLICO	61.979.970-4	SN	AJUSTE PRIMERA AD	PANEL AGM Y DIMAD CONFIGURACION 1 ESTACION	31/12/2017	14106	261.800	0	-261.800	1
1027	66029	0	2017	MERCADO PUBLICO	61.979.970-4	SN	AJUSTE PRIMERA AD	ESTACION DE TRABAJO TIPO L COLOR CAOBA CON 3	31/12/2017	14106	171.539	0	-171.539	1
1028	66030	0	2017	MERCADO PUBLICO	61.979.970-4	SN	AJUSTE PRIMERA AD	ESTACION DE TRABAJO TIPO L COLOR CAOBA CON 3	31/12/2017	14106	171.539	0	-171.539	1
1029	66031	0	2017	MERCADO PUBLICO	61.979.970-4	SN	AJUSTE PRIMERA AD	ESTACION DE TRABAJO TIPO L COLOR CAOBA CON 3	31/12/2017	14106	171.539	0	-171.539	1
1030	66034	0	2017	MERCADO PUBLICO	61.979.970-4	SN	AJUSTE PRIMERA AD	LOCKER DE MADERA COLOR CEREZO DE: 1,00 X 0,70	31/12/2017	14106	147.027	0	-147.027	1
1031	66035	0	2017	MERCADO PUBLICO	61.979.970-4	SN	AJUSTE PRIMERA AD	LOCKER DE MADERA COLOR CEREZO DE: 1,00 X 0,70	31/12/2017	14106	147.027	0	-147.027	1
1032	66036	0	2017	MERCADO PUBLICO	61.979.970-4	SN	AJUSTE PRIMERA AD	LOCKER DE MADERA COLOR CEREZO DE: 1,00 X 0,70	31/12/2017	14106	147.027	0	-147.027	1
1033	66037	0	2017	MERCADO PUBLICO	61.979.970-4	SN	AJUSTE PRIMERA AD	COMEDOR DE MADERA COLOR CEREZO DE: 1,20 X 0	31/12/2017	14106	225.000	0	-225.000	1
1034	66038	0	2017	MERCADO PUBLICO	61.979.970-4	SN	AJUSTE PRIMERA AD	MUEBLE DE MADERA CON 1 CAJON, COLOR CEREZO	31/12/2017	14106	150.000	0	-150.000	1
1035	66053	0	2017	MERCADO PUBLICO	61.979.970-4	SN	AJUSTE PRIMERA AD	PANEL AGM Y DIMAD CONFIGURACION 1 ESTACION	31/12/2017	14106	261.800	0	-261.800	1
1036	66070	0	2017	MERCADO PUBLICO	61.979.970-4	SN	AJUSTE PRIMERA AD	ESTACION DE TRABAJO DE MADERA, CON 6 CAJONES	31/12/2017	14106	150.000	0	-150.000	1
1037	66074	0	2017	MERCADO PUBLICO	61.979.970-4	SN	AJUSTE PRIMERA AD	BIBLIOTECA DE MADERA, PARTE SUPERIOR CON 6 DI	31/12/2017	14106	145.250	0	-145.250	1
1038	66075	0	2017	MERCADO PUBLICO	61.979.970-4	SN	AJUSTE PRIMERA AD	PANEL AGM Y DIMAD CONFIGURACION 1 ESTACION	31/12/2017	14106	261.800	0	-261.800	1
1039	66081	0	2017	MERCADO PUBLICO	61.979.970-4	SN	AJUSTE PRIMERA AD	PANEL AGM Y DIMAD CONFIGURACION 1 ESTACION	31/12/2017	14106	261.800	0	-261.800	1
1040	66093	0	2017	MERCADO PUBLICO	61.979.970-4	SN	AJUSTE PRIMERA AD	ESTACION DE TRABAJO CON 3 CAJONES DE: 1,50 X 1	31/12/2017	14106	190.000	0	-189.999	1
1041	66094	0	2017	MERCADO PUBLICO	61.979.970-4	SN	AJUSTE PRIMERA AD	BIBLIOTECA CON 5 DIVISIONES DE MADERA COLOR	31/12/2017	14106	200.520	0	-200.519	1
1042	66100	0	2017	MERCADO PUBLICO	61.979.970-4	SN	AJUSTE PRIMERA AD	SILLA GERENCIAL TAPIZ GENERO NEGRO CON APOYA	31/12/2017	14106	176.610	0	-176.610	1
1043	66101	0	2017	MERCADO PUBLICO	61.979.970-4	SN	AJUSTE PRIMERA AD	LOCKER DE MADERA CON 2 PUERTAS ABATIBLES, CO	31/12/2017	14106	147.027	0	-147.027	1
1044	66102	0	2017	MERCADO PUBLICO	61.979.970-4	SN	AJUSTE PRIMERA AD	BIBLIOTECA CON 6 DIVISIONES, PARTE SUPERIOR CO	31/12/2017	14106	218.249	0	-218.248	1
1045	66104	0	2017	MERCADO PUBLICO	61.979.970-4	SN	AJUSTE PRIMERA AD	MADERA, COLOR CAOBA SIN CAJON	31/12/2017	14106	235.230	0	-235.230	1
1046	66115	0	2017	MERCADO PUBLICO	61.979.970-4	SN	AJUSTE PRIMERA AD	LOCKER DE MADERA CON 2 PUERTAS ABATIBLES COL	31/12/2017	14106	147.027	0	-147.027	1
1047	66119	0	2017	MERCADO PUBLICO	61.979.970-4	SN	AJUSTE PRIMERA AD	MESA LATERAL DE MADERA COLOR CAOBA, CON CUB	31/12/2017	14106	145.188	0	-145.188	1
1048	66120	0	2017	MERCADO PUBLICO	61.979.970-4	SN	AJUSTE PRIMERA AD	MESA LATERAL DE MADERA COLOR CAOBA, CON CUB	31/12/2017	14106	145.188	0	-145.188	1
1049	66122	0	2017	MERCADO PUBLICO	61.979.970-4	SN	AJUSTE PRIMERA AD	MUEBLE DE MADERA COLOR NATURAL, CON BANDE	31/12/2017	14106	150.000	0	-150.000	1
1050	66126	0	2017	MERCADO PUBLICO	61.979.970-4	SN	AJUSTE PRIMERA AD	MUEBLE DE MADERA COLOR NATURAL, CON 4 PUERT	31/12/2017	14106	150.000	0	-150.000	1
1051	66133	0	2017	MERCADO PUBLICO	61.979.970-4	SN	AJUSTE PRIMERA AD	ESTACION DE TRABAJO, COLOR CAOBA TIPO L DE: 1.	31/12/2017	14106	150.000	0	-150.000	1
1052	66153	0	2017	MERCADO PUBLICO	61.979.970-4	SN	AJUSTE PRIMERA AD	KARDEX METALICO DE: 0,46 X 0,62 X 1,33 MTS.	31/12/2017	14106	177.185	0	-177.185	1
1053	66157	0	2017	MERCADO PUBLICO	61.979.970-4	SN	AJUSTE PRIMERA AD	MESA CON CUBIERTA DE VIDRIO, MADERA DE: 0,88	31/12/2017	14106	267.176	0	-267.176	1
1054	66159	0	2017	MERCADO PUBLICO	61.979.970-4	SN	AJUSTE PRIMERA AD	BIBLIOTECA DE MADERA, PARTE SUPERIOR CON 13	31/12/2017	14106	428.250	0	-428.250	1
1055	66165	0	2017	MERCADO PUBLICO	61.979.970-4	SN	AJUSTE PRIMERA AD	LOCKER DE MADERA COLOR CAOBA 02 CUERPOS DE	31/12/2017	14106	147.027	0	-147.027	1
1056	66166	0	2017	MERCADO PUBLICO	61.979.970-4	SN	AJUSTE PRIMERA AD	LOCKER DE MADERA COLOR CAOBA 01 CUERPO DE	31/12/2017	14106	147.027	0	-147.027	1
1057	66167	0	2017	MERCADO PUBLICO	61.979.970-4	SN	AJUSTE PRIMERA AD	LOCKER DE MADERA COLOR CAOBA 01 CUERPO DE	31/12/2017	14106	147.027	0	-147.027	1
1058	66177	0	2017	MERCADO PUBLICO	61.979.970-4	SN	AJUSTE PRIMERA AD	ESCRITORIO DE MADERA 1 PLAZA CON 2 COLCHONES	31/12/2017	14106	228.221	0	-228.221	1
1059	66197	0	2017	MERCADO PUBLICO	61.979.970-4	SN	AJUSTE PRIMERA AD	BASE HITACHI MOD. HAS-K252 S/N XF2H0005841, C	31/12/2017	14106	380.515	0	-380.515	1
1060	66198	0	2017	MERCADO PUBLICO	61.979.970-4	SN	AJUSTE PRIMERA AD	TELO XLTP XTRME SIN NUMERO DE SERIE	31/12/2017	14106	600.000	0	-600.000	1
1061	66207	0	2017	MERCADO PUBLICO	61.979.970-4	SN	AJUSTE PRIMERA AD	GABINETE ARTEC MOD. GENERICO S/N 131596, MOI	31/12/2017	14106	183.983	0	-183.983	1
1062	66215	0	2017	MERCADO PUBLICO	61.979.970-4	SN	AJUSTE PRIMERA AD	CORTINA ROLLER 73 X 180	31/12/2017	14106	269.833	0	-269.833	1
1063	66216	0	2017	MERCADO PUBLICO	61.979.970-4	SN	AJUSTE PRIMERA AD	CORTINA ROLLER 180 X 142	31/12/2017	14106	269.833	0	-269.833	1
1064	66237	0	2017	MERCADO PUBLICO	61.979.970-4	SN	AJUSTE PRIMERA AD	ESCRITORIO DE MADERA COLOR NATURAL CON BAN	31/12/2017	14106	192.567	0	-192.567	1

Nº	CÓDIGO INVENTARIO ANTIGUO	CÓDIGO INVENTARIO SIAF	AÑO	EMPRESA	RUT	FACTURA	ASIENTO CONTABLE (FOLIO SIGFE)	DESCRIPCIÓN DEL BIEN	FECHA INCORPORACION	CUENTA CONTABLE	VALOR UNITARIO	DEPRECIACION 2025	DEPRECIACION ACUMULADA 31.12.2025	SALDO LIBRO NETO AL 31.12.2025
1081	63567	0	2018	SOC.COMERCIA.MOBER LTDA.	76.368.743-0	243	1541	SILLA EJECUTIVA	12/04/2018	14106	145.937	-6.948	-145.936	1
1082	63568	0	2018	SOC.COMERCIA.MOBER LTDA.	76.368.743-0	243	1541	SILLA EJECUTIVA	12/04/2018	14106	145.937	-6.948	-145.936	1
1083	63569	0	2018	SOC.COMERCIA.MOBER LTDA.	76.368.743-0	243	1541	SILLA EJECUTIVA	12/04/2018	14106	145.937	-6.948	-145.936	1
1084	63570	0	2018	SOC.COMERCIA.MOBER LTDA.	76.368.743-0	243	1541	SILLA EJECUTIVA	12/04/2018	14106	145.937	-6.948	-145.936	1
1085	63571	0	2018	SOC.COMERCIA.MOBER LTDA.	76.368.743-0	243	1541	SILLA EJECUTIVA	12/04/2018	14106	145.937	-6.948	-145.936	1
1086	63572	0	2018	SOC.COMERCIA.MOBER LTDA.	76.368.743-0	243	1541	SILLA EJECUTIVA	12/04/2018	14106	145.937	-6.948	-145.936	1
1087	63573	0	2018	SOC.COMERCIA.MOBER LTDA.	76.368.743-0	243	1541	SILLA EJECUTIVA	12/04/2018	14106	145.937	-6.948	-145.936	1
1088	63574	0	2018	SOC.COMERCIA.MOBER LTDA.	76.368.743-0	243	1541	SILLA EJECUTIVA	12/04/2018	14106	145.937	-6.948	-145.936	1
1089	63575	0	2018	SOC.COMERCIA.MOBER LTDA.	76.368.743-0	243	1541	SILLA EJECUTIVA	12/04/2018	14106	145.937	-6.948	-145.936	1
1090	63576	0	2018	SOC.COMERCIA.MOBER LTDA.	76.368.743-0	243	1541	SILLA EJECUTIVA	12/04/2018	14106	145.937	-6.948	-145.936	1
1091	63577	0	2018	SOC.COMERCIA.MOBER LTDA.	76.368.743-0	243	1541	SILLA EJECUTIVA	12/04/2018	14106	145.937	-6.948	-145.936	1
1092	63578	0	2018	SOC.COMERCIA.MOBER LTDA.	76.368.743-0	243	1541	SILLA EJECUTIVA	12/04/2018	14106	145.937	-6.948	-145.936	1
1093	63579	0	2018	SOC.COMERCIA.MOBER LTDA.	76.368.743-0	243	1541	SILLA EJECUTIVA	12/04/2018	14106	145.938	-6.948	-145.937	1
1094	63580	0	2018	SOC.COMERCIA.MOBER LTDA.	76.368.743-0	243	1541	SILLA EJECUTIVA	12/04/2018	14106	145.938	-6.948	-145.937	1
1095	63581	0	2018	SOC.COMERCIA.MOBER LTDA.	76.368.743-0	243	1541	ESTACIÓN DE TRABAJO	12/04/2018	14106	147.085	-7.003	-147.084	1
1096	63582	0	2018	SOC.COMERCIA.MOBER LTDA.	76.368.743-0	243	1541	ESTACIÓN DE TRABAJO	12/04/2018	14106	147.085	-7.003	-147.084	1
1097	63583	0	2018	SOC.COMERCIA.MOBER LTDA.	76.368.743-0	243	1541	ESTACIÓN DE TRABAJO	12/04/2018	14106	147.085	-7.003	-147.084	1
1098	63584	0	2018	SOC.COMERCIA.MOBER LTDA.	76.368.743-0	243	1541	ESTACIÓN DE TRABAJO	12/04/2018	14106	147.085	-7.003	-147.084	1
1099	63585	0	2018	SOC.COMERCIA.MOBER LTDA.	76.368.743-0	243	1541	ESTACIÓN DE TRABAJO	12/04/2018	14106	147.085	-7.003	-147.084	1
1100	63586	0	2018	SOC.COMERCIA.MOBER LTDA.	76.368.743-0	243	1541	ESTACIÓN DE TRABAJO	12/04/2018	14106	147.085	-7.003	-147.084	1
1101	63587	0	2018	SOC.COMERCIA.MOBER LTDA.	76.368.743-0	243	1541	ESTACIÓN DE TRABAJO	12/04/2018	14106	147.085	-7.003	-147.084	1
1102	63588	0	2018	SOC.COMERCIA.MOBER LTDA.	76.368.743-0	243	1541	ESTACIÓN DE TRABAJO	12/04/2018	14106	147.085	-7.003	-147.084	1
1103	63589	0	2018	SOC.COMERCIA.MOBER LTDA.	76.368.743-0	243	1541	ESTACIÓN DE TRABAJO	12/04/2018	14106	147.085	-7.003	-147.084	1
1104	63590	0	2018	SOC.COMERCIA.MOBER LTDA.	76.368.743-0	243	1541	ESTACIÓN DE TRABAJO	12/04/2018	14106	147.085	-7.003	-147.084	1
1105	63591	0	2018	SOC.COMERCIA.MOBER LTDA.	76.368.743-0	243	1541	ESTACIÓN DE TRABAJO	12/04/2018	14106	147.085	-7.003	-147.084	1
1106	63592	0	2018	SOC.COMERCIA.MOBER LTDA.	76.368.743-0	243	1541	ESTACIÓN DE TRABAJO	12/04/2018	14106	147.085	-7.003	-147.084	1
1107	63593	0	2018	SOC.COMERCIA.MOBER LTDA.	76.368.743-0	243	1541	ESTACIÓN DE TRABAJO	12/04/2018	14106	147.086	-7.003	-147.085	1
1108	66545	0	2018	WEI CHILE S.A.	96.775.870-1	596014	4502	RACK DE COMUNICACIONES	22/10/2018	14106	270.447	-32.195	-270.446	1
1109	66705	0	2019	DE OFICINA MUEBLES S.A.	99.572.480-4	3568	958	1 ESCRITORIO	13/03/2019	14106	151.790	-21.683	-151.789	1
1110	668805-668813	0	2019	COM. E IND. MUEBLES ASENSO	77.018.060-0	8743	1091	1 MOBILIARIO	28/03/2019	14106	156.854	-22.407	-156.853	1
1111	66842-66843	0	2019	COMERCIAL FENIX LTDA	76.029.126-9	11605	1978	2 SOFA	23/06/2019	14106	761.607	-108.800	-761.606	1
1112	66920	0	2019	KARINA CARVAJAL CARVAJAL	14.170.832-5	797	2440	1 ESTACIÓN DE TRABAJO	20/06/2019	14106	235.477	-33.639	-235.476	1
1113	66941	0	2019	PROD. Y SERV.MARKETING MSW E.I.	76.944.140-9	762	2865	MESA DE REUNIÓN	15/07/2019	14106	223.808	-31.972	-223.807	1
1114	66939	0	2019	COM. E IND. MUEBLES ASENSO	77.018.060-0	9582	2867	1 MOBILIARIO	11/07/2019	14106	53.839	-7.690	-53.838	1
1115	66987	0	2019	DE OFICINA MUEBLES S.A.	99.572.480-4	3978	3470	BIBLIOTECA 2 PUERTAS	20/08/2019	14106	155.600	-22.228	-155.599	1
1116	67023	0	2019	COMERCIAL MUEBLES HP	76.058.118-6	10102	4444	MESA	10/10/2019	14106	186.806	-26.686	-186.805	1
1117	67116-67117	0	2019	MUEBLES SANTIAGO SPA	76.369.344-9	2249	4919	2 ESTANTERIAS	21/11/2019	14106	156.604	-22.371	-156.603	1
1118	67300	0	2019	INDIO ZUMAMETA GONZALEZ	78.942.720-8	3352	5471	1 MESA	16/12/2019	14106	246.493	-35.212	-246.492	1
1119	1012609	0	2019	METALURGICA SILCOSIL SPA	79.909.150-K	265884	5658	1 SOFA	30/12/2019	14106	204.888	-29.269	-204.887	1
1120	1004699	0	2020	ROCHA S.A.	77.003.680-1	8596	260	1 ESTANTE	31/01/2020	14106	285.590	-40.798	-244.790	40.800
1121	1004643	0	2020	JOSE HENRIQUEZ SEPULVEDA	11.372.911-2	3820	305	1 MESA CIRCULAR	31/01/2020	14106	260.075	-37.153	-222.920	37.155
1122	1004646	0	2020	PABLO CARSTENS R	15.640.022-K	633	500	1 CARRO CURACION UTILITARIO	18/02/2020	14106	288.575	-41.224	-247.349	41.226
1123	1004703-712	0	2020	IDEA MARKET SPA	76.148.288-2	5992	858	10 LOCKERS	19/03/2020	14106	452.200	-64.599	-387.599	64.601
1124	1004774-72	0	2020	DIST.PROD.ELECT Y MAQUINARIA SPA	76.676.186-8	493	1097	2 SILLAS EVACUACION	31/03/2020	14106	725.900	-103.699	-622.199	103.701
1125	1005142-43-44	0	2020	ARAN URIBE	16.604.471-0	224	3404	3 MUEBLES DE COCINA	30/09/2020	14106	493.851	-70.549	-423.300	70.551
1126	1005148	0	2020	SOC INV.GRUPU SAN OSVALDO	76.422.496-5	3130	3546	18 MESAS	06/10/2020	14106	2.963.628	-423.374	-2.540.252	423.376
1127	1005186	0	2020	MT DISEÑO SPA	76.428.315-5	2211	4616-4766	LOCKER MDF CLASIC 2 PUERTAS UNIDAD	21/12/2020	14106	217.555	-31.078	-155.395	62.160
1128	1005220	0	2021	MT DISEÑO SPA	76.428.315-5	2342	660-661	AJUSTA AC660 MT DISEÑO SPA. F.2342 BIBLIOTECA	18/03/2021	14106	173.116	-24.730	-117.471	55.645
1129	1005310 A 1005378	0	2021	ESTON LTDA	76.028.554-4	9118	1193-1194	ESTON LTDA. F.9118 MOBILIARIO ZENTENO 45 Y ALA	29/04/2021	14106	6.344.968	-906.423	-4.229.978	2.114.990
1130		1012660	2022	MELMAN SPA	96.882.140-7	59026	4708	1 SILLON GERENCIAL ERGONOMETRICO	20/10/2022	14106	650.534	-92.932	-294.288	356.246
1131		1012653	2022	IMPORTADORA RECAM LTDA	76.890.481-2	352	5134	2 MUEBLES	11/11/2022	14106	399.840	-57.119	-176.119	223.721
1132		1014744-1014747	2025	SERVICIOS DE PUBLICIDAD PATRICIA S	77.979.783-K	254	3049-3101	1 BANDERA NACIONAL - 1 BANDERA MINISTERIAL	28/07/2025	14106	452.200	-26.916	-26.916	425.284
1133		1021407-1021408	2023	JAIME ANDRES CERECEDA SANDOVAL	8.922.436-5	686	6489 (618923-96-A	BANDERAS CHILENAS	04/05/2023	14106	672.350	-96.049	-248.128	424.222
1134		1014071 A 1014086	2025	STATUS SPA	77.393.671-4	1766	1048	9 SILLAS- 4 ESTACIONES DE TRABAJO - 4 MESAS DE R	19/03/2025	14106	2.855.850	-305.984	-305.984	2.549.866

TOTAL	268.301.461	-2.954.371	-261.306.892	6.994.569
-------	-------------	------------	--------------	-----------

Del detalle anterior, se puede desprender que existen 1.134.- Muebles y Enseres en el catastro institucional, de las cuales se puede observar que 1.074.- bienes se encuentran a valor libro \$1 peso, por lo cual se ha coordinado una mesa de trabajo para este año 2026 para evaluar esta situación.

## 12.7.-Detalle HERRAMIENTAS (14107).

Detalle del saldo contable de la cuenta 14107 Herramientas al 01.01.2025 por un valor de **M\$13.203.-** y una depreciación acumulada de **M\$13.203.**

En el año 2025 la cuenta no experimentó adquisiciones en este rubro y un reconocimiento de la depreciación del periodo por un valor de **M\$0.**

El detalle del saldo al 31.12.2025 es **M\$13.203.-** y una depreciación acumulada de **M\$13.203.-** y su valorización neta es **M\$0.**

El detalle del saldo al 31.12.2025 es:

N°	CÓDIGO INVENTARIO ANTIGUO	CÓDIGO INVENTARIO SIAF	AÑO	EMPRESA	RUT	FACTURA	ASIENTO CONTABLE (FOLIO SIGFE)	DESCRIPCIÓN DEL BIEN	FECHA INCORPORACION	CUENTA CONTABLE	VALOR UNITARIO	DEPRECIACION 2025	DEPRECIACION ACUMULADA 31.12.2025	SALDO LIBRO NETO AL 31.12.2025
1	40056	0	2010	MERCADO PUBLICO	61.979.970-4	SN	AJUSTE PRIMERA AD	TALADRO ATORNILLAR INALAMBRIICO DEWALT 4372	01/02/2010	14107	1.610.294	0	-1.610.293	1
2	40146	0	2010	MERCADO PUBLICO	61.979.970-4	SN	AJUSTE PRIMERA AD	BOLSA DE HERRAMIENTAS PARA ELECTRICISTAS PLAN	01/02/2010	14107	1.610.294	0	-1.610.293	1
3	40605	0	2010	MERCADO PUBLICO	61.979.970-4	SN	AJUSTE PRIMERA AD	ESMERIL ANGULAR DE 7"	05/11/2010	14107	165.737	0	-165.736	1
4	40625	0	2010	MERCADO PUBLICO	61.979.970-4	SN	AJUSTE PRIMERA AD	MARTILLO PERFORADOR HILTI	05/11/2010	14107	701.050	0	-701.058	1
5	47637	0	2012	MERCADO PUBLICO	61.979.970-4	SN	AJUSTE PRIMERA AD	ESCALA TIPO TIJERA FIBRA DE VIDRIO DE 3,04 MTS.	09/01/2012	14107	190.400	0	-190.399	1
6	47638	0	2012	MERCADO PUBLICO	61.979.970-4	SN	AJUSTE PRIMERA AD	ESCALA TIPO TIJERA FIBRA DE VIDRIO DE 3,04 MTS.	09/01/2012	14107	190.400	0	-190.399	1
7	48396	0	2012	MERCADO PUBLICO	61.979.970-4	SN	AJUSTE PRIMERA AD	SIERRA CALADORA GST 150 BCE DEWALT DW-331	16/04/2012	14107	192.950	0	-192.949	1
8	48397	0	2012	MERCADO PUBLICO	61.979.970-4	SN	AJUSTE PRIMERA AD	SIERRA CIRCULAR 7-1/4" 1.800 W. MAKITA 5007N	16/04/2012	14107	151.340	0	-151.339	1
9	48604	0	2012	MERCADO PUBLICO	61.979.970-4	SN	AJUSTE PRIMERA AD	MARTILLO PERFORADOR 680 W. BOSCH	23/05/2012	14107	156.315	0	-156.314	1
10	49372	0	2012	MERCADO PUBLICO	61.979.970-4	SN	AJUSTE PRIMERA AD	SIERRA CIRCULAR DE 9.1/4 DW389	03/07/2012	14107	216.151	0	-216.150	1
11	52032	0	2013	CHILEMAT S.A.	96.726.970-0	1475169	60614	COMPRESOR INDURA HURACAN 1520 50 LT	18/06/2013	14107	143.623	0	-143.622	1
12	52342	0	2013	MERCADO PUBLICO	61.979.970-4	SN	AJUSTE PRIMERA AD	ATORNILLADOR INALAMBRIICO HILTI MOD. SF22 CO	23/08/2013	14107	454.360	0	-454.359	1
13	54769	0	2014	SERVICIOS DE INGENIERIA TECNICAS L	78.862.580-4	2522	70085	PINZA AMPERIMÉTRICA FLUKE 345	02/06/2014	14107	2.198.720	0	-2.198.719	1
14	58001	0	2015	MERCADO PUBLICO	61.979.970-4	SN	AJUSTE PRIMERA AD	TALADRO HILTI UH 700 (MANUAL O DE EMPUJE)	04/05/2015	14107	285.975	0	-285.974	1
15	58519	0	2015	VILLAR HERMANOS S.A.	81.756.300-7	3421657	4789	CURVADURA HIDRAULICA	22/06/2015	14107	552.581	0	-552.580	1
16	58520	0	2015	VILLAR HERMANOS S.A.	81.756.300-7	3421657	4789	ROSCADORA ELECTROPORTATIL	22/06/2015	14107	1.268.853	0	-1.268.852	1
17	58523	0	2015	SOCIEDAD COMERCIAL FCM Y CIA LTDA	76.069.674-9	698	5083	PRESA HORQUILLA	28/04/2015	14107	156.247	0	-156.246	1
18	58524	0	2015	MERCADO PUBLICO	61.979.970-4	SN	AJUSTE PRIMERA AD	PRESA HORQUILLA Nº 21N DE 1/8" . 2" (PARAQ RE	24/07/2015	14107	156.247	0	-156.246	1
19	59210	0	2015	SOCIEDAD COMERCIAL AMW LTDA.	77.714.930-K	8019	5169	MOTOBOMBA DE AGUA	18/08/2015	14107	230.457	0	-230.456	1
20	61510	0	2016	MERCADO PUBLICO	61.979.970-4	SN	AJUSTE PRIMERA AD	PRESA DE SOBREMESA METALICA FITZ HENRY COL	23/06/2016	14107	156.247	0	-156.246	1
21	61511	0	2016	MERCADO PUBLICO	61.979.970-4	SN	AJUSTE PRIMERA AD	PRESA DE SOBREMESA METALICA COLOR CELESTE	23/06/2016	14107	156.247	0	-156.246	1
22	63527	0	2017	CHILEMAT SPA.	96.726.970-0	2394482	569	SOLDADORA KRAFTER	16/01/2017	14107	221.221	0	-221.220	1
23	63546	0	2017	COMERCIAL MOTORSHOP LTDA.	76.193.188-1	6140	623	CARRETILO TIPO YEGUA PARA ESCALERA	16/01/2017	14107	162.897	0	-162.896	1
24	62555	0	2017	VICTOR MORALES ACEVEDO IMP. Y EXP	76.597.170-5	15894	651	CARRETILO TIPO YEGUA PARA ESCALERA	06/02/2017	14107	144.525	0	-144.524	1
25	62654	0	2017	COMERCIAL MOTORSHOP LTDA.	76.193.188-1	6254	1528	CARRETILO TIPO YEGUA PARA ESCALERA	02/02/2017	14107	175.855	0	-175.854	1
26	62979	0	2017	LUIGUI LOTTI Y CIA. LTDA.	76.199.346-1	3905	5386	DETECTOR DE GASES	17/10/2017	14107	217.420	0	-217.419	1
27	63114	0	2017	COMERCIAL AGUSTIN LTDA.	76.287.853-4	15235	6300	ESCALERA TIJERA TELESCÓPICA	29/11/2017	14107	187.174	0	-187.173	1
28	63170	0	2017	LUIS CALDERON NETTLE	76.183.081-3	2205	5983	ESCALERA TIJERA DE VIDRIO	05/12/2017	14107	141.360	0	-141.359	1
29	64625	0	2017	MERCADO PUBLICO	61.979.970-4	SN	AJUSTE PRIMERA AD	TALADRO MAKITA MOD. HP457DWE	31/12/2017	14107	162.991	0	-162.990	1
30	63451	0	2018	I RAVERA Y CIA. LTDA.	80.780.200-3	228773	744	MARTILLO BOSCH	02/03/2018	14107	188.222	0	-188.221	1
31	66999	0	2019	SOCIEDAD COMERCIAL DICER LTDA	78.715.730-0	11768	3844	1 ATORNILLADOR	27/08/2019	14107	244.155	0	-244.154	1
32	67003	0	2019	LUIS VALDES LYON SPA	76.231.391-K	55707	3996	1 TALADRO	25/09/2019	14107	168.311	0	-168.310	1
33	67020	0	2019	SOCIEDAD COMERCIAL AMW	77.714.930-K	43063	4177	1 ATORNILLADOR	01/10/2019	14107	244.155	0	-244.154	1
TOTAL											13.202.783	0	-13.202.750	33

Del detalle anterior, se puede desprender que existen 33 bienes de Herramientas en el catastro institucional, de las cuales se puede observar que 33 bienes se encuentran a valor libro \$1 peso, por lo cual se ha coordinado una mesa de trabajo para este año 2026 y revisar esta situación.

## 12.8.-Detalle EQUIPOS COMPUTACIONALES Y PERIFERICOS (14108).

Detalle del saldo contable de la cuenta 14108 Equipos Computacionales y Periféricos al 01.01.2025 por un valor de **M\$330.552.-** y una depreciación acumulada de **M\$319.484.**

En el año 2025 la cuenta experimentó un aumento por un monto de **M\$150.337.-** producto del reconocimiento del contrato de arriendo de Equipos Computacionales en el cual se ejerció la cláusula de opción de compra en la última cuota de dicho contrato.

Además, se reconoce una depreciación del periodo por un valor de **M\$99.892.**

El detalle del saldo al 31.12.2025 es **M\$480.889.-** y una depreciación acumulada de **M\$419.375.-** y su valorización neta es **M\$61.514.**

El detalle del saldo al 31.12.2025 es:

N°	CÓDIGO INVENTARIO ANTIGUO	CÓDIGO INVENTARIO SIAF	AÑO	EMPRESA	RUT	FACTURA	ASIENTO CONTABLE (FOLIO SIAF)	DESCRIPCIÓN DEL BIEN	FECHA INCORPORACION	CUENTA CONTABLE	VALOR UNITARIO	DEPRECIACION 2025	DEPRECIACION ACUMULADA 31.12.2025	SALDO LIBRO NETO AL 31.12.2025
1	4456	0	2007	MERCADO PUBLICO	61.979.970-4	SN	STE PRIMERA ADOPC	CPU OPTIPLEX 790, TECLADO, MOUSE DELL	04/06/2007	14108	200.000	0	-199.999	1
2	4866	0	2007	MERCADO PUBLICO	61.979.970-4	SN	STE PRIMERA ADOPC	CPU GENERICA INGCAL PENTIUM IV, MOD. GENERIC	22/05/2007	14108	150.000	0	-149.999	1
3	8090	0	2007	MERCADO PUBLICO	61.979.970-4	SN	STE PRIMERA ADOPC	COMPUTADOR MINITOWER DELL CN-097382-71616	22/05/2007	14108	300.000	0	-299.999	1
4	20517	0	2007	MERCADO PUBLICO	61.979.970-4	SN	STE PRIMERA ADOPC	CPU GENERICA, MOUSE, TECLADO MICROSOFT RT23	01/08/2007	14108	300.000	0	-299.999	1
5	28090	0	2008	MERCADO PUBLICO	61.979.970-4	SN	STE PRIMERA ADOPC	CPU DELL, TECLADO DELL, MOUSE DELL, MONITOR L	04/03/2008	14108	500.000	0	-499.999	1
6	36859	0	2008	MERCADO PUBLICO	61.979.970-4	SN	STE PRIMERA ADOPC	CPU DELL VOSTRO 2205 PENTIUM IV 3.0 GHZ, SERIE	28/02/2008	14108	270.442	0	-270.441	1
7	38688	0	2008	MERCADO PUBLICO	61.979.970-4	SN	STE PRIMERA ADOPC	COMPUTADOR HP DELL, MONITOR, TECLADO DELL, MOUSE MICRC	31/03/2008	14108	500.000	0	-499.999	1
8	38882	0	2008	MERCADO PUBLICO	61.979.970-4	SN	STE PRIMERA ADOPC	COMPUTADOR MINITOWER COINSA DC-E2-180 PRO	04/04/2008	14108	309.597	0	-309.596	1
9	39315	0	2008	MERCADO PUBLICO	61.979.970-4	SN	STE PRIMERA ADOPC	CCPU GENERICO, MONITOR SAMSUNG, MOUSE GEN	16/09/2008	14108	535.999	0	-535.998	1
10	39335	0	2008	MERCADO PUBLICO	61.979.970-4	SN	STE PRIMERA ADOPC	COMPUTADOR MINITOWER COINSA DC-E2-180 PRO	06/11/2008	14108	386.796	0	-386.795	1
11	39349	0	2008	MERCADO PUBLICO	61.979.970-4	SN	STE PRIMERA ADOPC	COMPUTADOR CPU DELL, MONITOR, MOUSE MICRC	18/12/2008	14108	645.137	0	-645.136	1
12	39356	0	2008	MERCADO PUBLICO	61.979.970-4	SN	STE PRIMERA ADOPC	IMPRESORA HP LASER JET COLOR 3005N SERIE N8	31/12/2008	14108	645.137	0	-645.136	1
13	39370	0	2009	MERCADO PUBLICO	61.979.970-4	SN	STE PRIMERA ADOPC	COMPUTADOR GENERICO LG MINTOWER COINSA I	05/05/2009	14108	300.000	0	-299.999	1
14	39374	0	2009	MERCADO PUBLICO	61.979.970-4	SN	STE PRIMERA ADOPC	COMPUTADOR MINITOWER CINSA INTEL POWER 1	28/12/2009	14108	300.000	0	-299.999	1
15	39510	0	2009	MERCADO PUBLICO	61.979.970-4	SN	STE PRIMERA ADOPC	COMPUTADOR GENERICO MINITOWER COINSA PRG	10/09/2009	14108	456.990	0	-456.989	1
16	39746	0	2009	MERCADO PUBLICO	61.979.970-4	SN	STE PRIMERA ADOPC	COMPUTADOR MINITOWER COINSA PROCESADOR	20/11/2009	14108	419.590	0	-419.589	1
17	39993	0	2010	MERCADO PUBLICO	61.979.970-4	SN	STE PRIMERA ADOPC	CPU, TECLADO, MOUSE	21/01/2010	14108	417.049	0	-417.048	1
18	39994	0	2010	MERCADO PUBLICO	61.979.970-4	SN	STE PRIMERA ADOPC	COMPUTADOR MINITOWER COINSA PROCESADOR	21/01/2010	14108	417.049	0	-417.048	1
19	40234	0	2010	MERCADO PUBLICO	61.979.970-4	SN	STE PRIMERA ADOPC	CPU COMTECSA, TECLADO KINGSTON, MONITOR LG	30/03/2010	14108	614.243	0	-614.242	1
20	46021	0	2011	MERCADO PUBLICO	61.979.970-4	SN	STE PRIMERA ADOPC	COMPUTADOR AMINORTE C/S 650/4GB/500GB/19	17/05/2011	14108	482.551	0	-482.550	1
21	46022	0	2011	MERCADO PUBLICO	61.979.970-4	SN	STE PRIMERA ADOPC	COMPUTADOR AMINORTE MOD. C570GDS23 SERIE	17/05/2011	14108	482.551	0	-482.550	1
22	46025	0	2011	MERCADO PUBLICO	61.979.970-4	SN	STE PRIMERA ADOPC	COMPUTADOR AMINORTE C/S 650/4GB/500GB/19	17/05/2011	14108	482.551	0	-482.550	1
23	46129	0	2011	MERCADO PUBLICO	61.979.970-4	SN	STE PRIMERA ADOPC	PROYECTOR NEC XGA 2600 ANSLUMENS, MOD. NP-	24/06/2011	14108	646.263	0	-646.262	1
24	46154	0	2011	MERCADO PUBLICO	61.979.970-4	SN	STE PRIMERA ADOPC	COMPUTADOR DELL OPTIPLEX 380 SFF SERIE N° 435	26/07/2011	14108	364.664	0	-364.663	1
25	46180	0	2011	MERCADO PUBLICO	61.979.970-4	SN	STE PRIMERA ADOPC	COMPUTADOR DELL MOD. OPTIPLEX 755 SERIE N° 4	19/07/2011	14108	540.874	0	-540.873	1
26	46202	0	2011	MERCADO PUBLICO	61.979.970-4	SN	STE PRIMERA ADOPC	COMPUTADOR SENTEI GENERICO SERIE N° 131930-1	20/07/2011	14108	639.104	0	-639.103	1
27	46314	0	2011	MERCADO PUBLICO	61.979.970-4	SN	STE PRIMERA ADOPC	CAMARA DE VIDEO SONY MOD. HVR-HD1000N 1/3	08/08/2011	14108	1.060.329	0	-1.060.328	1
28	46320	0	2011	MERCADO PUBLICO	61.979.970-4	SN	STE PRIMERA ADOPC	COMPUTADOR DELL OPTIPLEX 380 SFF VOSTRO 230	20/12/2011	14108	368.357	0	-368.356	1
29	46324	0	2011	MERCADO PUBLICO	61.979.970-4	SN	STE PRIMERA ADOPC	COMPUTADOR DELL OPTIPLEX 795-4831873, MONIT	20/12/2011	14108	368.357	0	-368.356	1
30	46520	0	2014	MERCADO PUBLICO	61.979.970-4	SN	STE PRIMERA ADOPC	SECADOR DE MANOS JUNKERS TH-7200	18/12/2014	14108	380.655	0	-380.654	1
31	46676	0	2011	MERCADO PUBLICO	61.979.970-4	SN	STE PRIMERA ADOPC	CPU GENERICA SERIE N° 2345306, MONITOR VIEW	27/09/2011	14108	300.000	0	-299.999	1
32	46677	0	2011	MERCADO PUBLICO	61.979.970-4	SN	STE PRIMERA ADOPC	CPU DELL COLOR NEGRO	27/09/2011	14108	614.243	0	-614.242	1
33	46932	0	2011	MERCADO PUBLICO	61.979.970-4	SN	STE PRIMERA ADOPC	COMPUTADOR PORTATIL DELL, MOD. LATITUDE E63	16/11/2011	14108	639.104	0	-639.103	1
34	47616	0	2011	MERCADO PUBLICO	61.979.970-4	SN	STE PRIMERA ADOPC	CPU	20/12/2011	14108	300.000	0	-299.999	1
35	47618	0	2011	MERCADO PUBLICO	61.979.970-4	SN	STE PRIMERA ADOPC	CPU AMINORTE, MONITOR LG MOD. FLATRON W19	20/12/2011	14108	614.243	0	-614.242	1
36	47620	0	2011	MERCADO PUBLICO	61.979.970-4	SN	STE PRIMERA ADOPC	COMPUTADOR HP COMPAQ 6200 PRO MOD. HP62	20/12/2011	14108	614.243	0	-614.242	1
37	47624	0	2011	MERCADO PUBLICO	61.979.970-4	SN	STE PRIMERA ADOPC	COMPUTADOR HP COMPAQ 6200 PRO MOD. HP62	20/12/2011	14108	614.243	0	-614.242	1
38	47625	0	2011	MERCADO PUBLICO	61.979.970-4	SN	STE PRIMERA ADOPC	COMPUTADOR HP COMPAQ 6200 PRO MOD. HP62	20/12/2011	14108	614.243	0	-614.242	1
39	47626	0	2011	MERCADO PUBLICO	61.979.970-4	SN	STE PRIMERA ADOPC	COMPUTADOR HP COMPAQ 6200 PRO MOD. HP62	20/12/2011	14108	614.243	0	-614.242	1
40	47688	0	2012	MERCADO PUBLICO	61.979.970-4	SN	STE PRIMERA ADOPC	COMPUTADOR DELL OPTIPLEX 790 DT SERIE N° FPW	01/02/2012	14108	504.178	0	-504.177	1
41	47689	0	2012	MERCADO PUBLICO	61.979.970-4	SN	STE PRIMERA ADOPC	CPU, MONITOR, TECLADO Y MOUSE DELL	01/02/2012	14108	504.178	0	-504.177	1
42	47692	0	2012	MERCADO PUBLICO	61.979.970-4	SN	STE PRIMERA ADOPC	COMPUTADOR DELL, MOD. OPTIPLEX 790, SERIE N°	01/02/2012	14108	504.178	0	-504.177	1
43	47694	0	2012	MERCADO PUBLICO	61.979.970-4	SN	STE PRIMERA ADOPC	COMPUTADOR DELL OPTIPLEX 790 DT SERIE N° FPG	01/02/2012	14108	504.178	0	-504.177	1
44	47696	0	2012	MERCADO PUBLICO	61.979.970-4	SN	STE PRIMERA ADOPC	COMPUTADOR DELL OPTIPLEX 790 DT SERIE N° FPH	01/02/2012	14108	504.178	0	-504.177	1
45	47697	0	2012	MERCADO PUBLICO	61.979.970-4	SN	STE PRIMERA ADOPC	COMPUTADOR DELL OPTIPLEX 790 DT SERIE N° FPT	01/02/2012	14108	504.178	0	-504.177	1
46	47699	0	2012	MERCADO PUBLICO	61.979.970-4	SN	STE PRIMERA ADOPC	COMPUTADOR DELL OPTIPLEX 790 DT SERIE N° FPI	01/02/2012	14108	504.178	0	-504.177	1
47	47700	0	2012	MERCADO PUBLICO	61.979.970-4	SN	STE PRIMERA ADOPC	COMPUTADOR DELL OPTIPLEX 790 DT SERIE N° FPC	01/02/2012	14108	504.178	0	-504.177	1
48	47701	0	2012	MERCADO PUBLICO	61.979.970-4	SN	STE PRIMERA ADOPC	COMPUTADOR DELL OPTIPLEX 790 DT S/N° FPO/PR	01/02/2012	14108	504.178	0	-504.177	1
49	47703	0	2012	MERCADO PUBLICO	61.979.970-4	SN	STE PRIMERA ADOPC	COMPUTADOR DELL OPTIPLEX 790 DT SERIE N° FPP	01/02/2012	14108	504.178	0	-504.177	1
50	47704	0	2012	MERCADO PUBLICO	61.979.970-4	SN	STE PRIMERA ADOPC	COMPUTADOR DELL OPTIPLEX 790 DT SERIE N° FPQ	01/02/2012	14108	504.178	0	-504.177	1
51	47705	0	2012	MERCADO PUBLICO	61.979.970-4	SN	STE PRIMERA ADOPC	COMPUTADOR DELL, MOD. OPTIPLEX 790 DT SERIE N°	01/02/2012	14108	504.178	0	-504.177	1
52	47706	0	2012	MERCADO PUBLICO	61.979.970-4	SN	STE PRIMERA ADOPC	COMPUTADOR DELL OPTIPLEX 790 DT SERIE N° FPF	01/02/2012	14108	504.178	0	-504.177	1
53	47707	0	2012	MERCADO PUBLICO	61.979.970-4	SN	STE PRIMERA ADOPC	COMPUTADOR DELL OPTIPLEX 790 DT SERIE N° FPK	01/02/2012	14108	504.178	0	-504.177	1
54	47708	0	2012	MERCADO PUBLICO	61.979.970-4	SN	STE PRIMERA ADOPC	CPU DELL OPTIPLEX 790 DT SERIE N° FPR/VR1	01/02/2012	14108	504.178	0	-504.177	1
55	47709	0	2012	MERCADO PUBLICO	61.979.970-4	SN	STE PRIMERA ADOPC	CPU DELL OPTIPLEX 790 DT SERIE N° FPS/YR1, MON	01/02/2012	14108	504.178	0	-504.177	1
56	47710	0	2012	MERCADO PUBLICO	61.979.970-4	SN	STE PRIMERA ADOPC	COMPUTADOR DELL OPTIPLEX 790 DT SERIE N° FPJ9	01/02/2012	14108	504.178	0	-504.177	1
57	47712	0	2012	MERCADO PUBLICO	61.979.970-4	SN	STE PRIMERA ADOPC	CPU DELL OPTIPLEX 790 DT SERIE N° CDVZ/S1, TECL	01/02/2012	14108	504.178	0	-504.177	1
58	47713	0	2012	MERCADO PUBLICO	61.979.970-4	SN	STE PRIMERA ADOPC	COMPUTADOR DELL OPTIPLEX 790 DT SERIE N° H90	01/02/2012	14108	504.178	0	-504.177	1
59	47715	0	2012	MERCADO PUBLICO	61.979.970-4	SN	STE PRIMERA ADOPC	COMPUTADOR DELL OPTIPLEX 790 DT SERIE N° FPX	01/02/2012	14108	504.178	0	-504.177	1
60	47718	0	2012	MERCADO PUBLICO	61.979.970-4	SN	STE PRIMERA ADOPC	COMPUTADOR DELL OPTIPLEX 790 DT SERIE N° ZXU	01/02/2012	14108	526.655	0	-526.654	1
61	47719	0	2012	MERCADO PUBLICO	61.979.970-4	SN	STE PRIMERA ADOPC	COMPUTADOR DELL OPTIPLEX 790 DT S/N° ZXM/YR	01/02/2012	14108	504.178	0	-504.177	1
62	47720	0	2012	MERCADO PUBLICO	61.979.970-4	SN	STE PRIMERA ADOPC	COMPUTADOR DELL OPTIPLEX 790 S/N° ZKUR/Y1, 3	01/02/2012	14108	504.178	0	-504.177	1
63	47721	0	2012	MERCADO PUBLICO	61.979.970-4	SN	STE PRIMERA ADOPC	COMPUTADOR DELL OPTIPLEX 790 DT SERIE N° ZXU/YR1	24/01/2012	14108	504.178	0	-504.177	1
64	47722	0	2012	MERCADO PUBLICO	61.979.970-4	SN	STE PRIMERA ADOPC	CPU DELL OPTIPLEX 790 DT SERIE N° ZXM/YR1	01/02/2012	14108	504.178	0	-504.177	1
65	47723	0	2012	MERCADO PUBLICO	61.979.970-4	SN	STE PRIMERA ADOPC	COMPUTADOR DELL OPTIPLEX 790 DT SERIE N° FPV	01/02/2012	14108	504.178	0	-504.177	1
66	47724	0	2012	MERCADO PUBLICO	61.979.970-4	SN	STE PRIMERA ADOPC	COMPUTADOR THINKCENTRE, TECLADO MICROSOFT	01/02/2012	14108	504.178	0	-504.177	1
67	47731	0	2012	MERCADO PUBLICO	61.979.970-4	SN	STE PRIMERA ADOPC	COMPUTADOR DELL OPTIPLEX 790 DT SERIE N° FPCC	01/02/2012	14108	526.655	0	-526.654	1
68	47732	0	2012	MERCADO PUBLICO	61.979.970-4	SN	STE PRIMERA ADOPC	CPU DELL OPTIPLEX 790 DT SERIE N° H9C/YR1, MON	01/02/2012	14108	493.154	0	-493.153	1
69	47734	0	2012	MERCADO PUBLICO	61.979.970-4	SN	STE PRIMERA ADOPC	COMPUTADOR DELL OPTIPLEX 790 DT SERIE N° FPG	01/02/2012	14108	493.154	0	-493.153	1
70	47735	0	2012	MERCADO PUBLICO	61.979.970-4	SN	STE PRIMERA ADOPC	COMPUTADOR DELL OPTIPLEX 790 DT SERIE N° FPH	01/02/2012	14108	493.154	0	-493.153	1
71	47736	0	2012	MERCADO PUBLICO	61.979.970-4	SN	STE PRIMERA ADOPC	COMPUTADOR DELL OPTIPLEX 790 DT SERIE N° FPI	01/02/2012	14108	493.154	0	-493.153	1
72	47737	0	2012	MERCADO PUBLICO	61.979.970-4	SN	STE PRIMERA ADOPC	COMPUTADOR DELL OPTIPLEX 790 DT SERIE N° FPT	01/02/2012	14108	493.154	0	-493.153	1
73	47738	0	2012	MERCADO PUBLICO	61.979.970-4	SN	STE PRIMERA ADOPC	CPU DELL, MONITOR LG 24M38H, TECLADO DELL KB	24/01/2012	14108	493.154	0	-493.153	1
74	47740	0	2012	MERCADO PUBLICO	61.979.970-4	SN	STE PRIMERA ADOPC	COMPUTADOR DELL OPTIPLEX 790 DT SERIE N° FPP	01/02/2012	14108	493.154	0		

Nº	CÓDIGO INVENTARIO ANTIGUO	CÓDIGO INVENTARIO SIAF	AÑO	EMPRESA	RUT	FACTURA	ASIENTO CONTABLE (FOLIO SIGR)	DESCRIPCIÓN DEL BIEN	FECHA INCORPORACION	CUENTA CONTABLE	VALOR UNITARIO	DEPRECIACION 2025	DEPRECIACION ACUMULADA 31.12.2025	SALDO LIBRO NETO AL 31.12.2025
91	51131	0	2012	MERCADO PUBLICO	61.979.970-4	SN	STE PRIMERA ADOPC	MONITOR LG EDI05 5" WID	26/12/2012	14108	465.318	0	-465.317	1
92	51136	0	2012	MERCADO PUBLICO	61.979.970-4	SN	STE PRIMERA ADOPC	IMPRESORA INYECCION DE TINTA EPSON STYLUS PH	26/12/2012	14108	246.643	0	-246.642	1
93	51156	0	2012	MERCADO PUBLICO	61.979.970-4	SN	STE PRIMERA ADOPC	SCANNER FUJITSU FI-5015C SERIE: Nº 705703	27/12/2012	14108	380.655	0	-380.654	1
94	51356	0	2013	PRODATA S.A.	79.808.810-6	119530	30177	COMPUTADOR DELL OPTIPLEX 7010	21/02/2013	14108	612.088	0	-612.087	1
95	51425	0	2013	PRODATA S.A.	79.808.810-6	119020-120193	40235	COMPUTADORES PC ID 819317	10/01/2013	14108	454.015	0	-454.014	1
96	51426	0	2013	PRODATA S.A.	79.808.810-6	119020-120193	40235	COMPUTADORES PC ID 819317	10/01/2013	14108	454.015	0	-454.014	1
97	51427	0	2013	PRODATA S.A.	79.808.810-6	119020-120193	40235	COMPUTADORES PC ID 819317	10/01/2013	14108	454.015	0	-454.014	1
98	51428	0	2013	PRODATA S.A.	79.808.810-6	119020-120193	40235	COMPUTADORES PC ID 819317	10/01/2013	14108	454.015	0	-454.014	1
99	51430	0	2013	PRODATA S.A.	79.808.810-6	119020-120193	40235	COMPUTADORES PC ID 819317	10/01/2013	14108	454.015	0	-454.014	1
100	51434	0	2013	PRODATA S.A.	79.808.810-6	119020-120193	40235	COMPUTADORES PC ID 819317	10/01/2013	14108	454.015	0	-454.014	1
101	51435	0	2013	PRODATA S.A.	79.808.810-6	119020-120193	40235	COMPUTADORES PC ID 819317	10/01/2013	14108	454.015	0	-454.014	1
102	51436	0	2013	PRODATA S.A.	79.808.810-6	119020-120193	40235	COMPUTADORES PC ID 819317	10/01/2013	14108	454.015	0	-454.014	1
103	51437	0	2013	PRODATA S.A.	79.808.810-6	119020-120193	40235	COMPUTADORES PC ID 819317	10/01/2013	14108	454.015	0	-454.014	1
104	51438	0	2013	PRODATA S.A.	79.808.810-6	119020-120193	40235	COMPUTADORES PC ID 819317	10/01/2013	14108	454.014	0	-454.013	1
105	51511	0	2013	SBS LIBRERIA Y EDITORA LTDA	77.629.900-6	14541	50192	PROYECTOR HITACHI MCO CPA 222WN	14/02/2013	14108	876.561	0	-876.561	1
106	51513	0	2013	SBS LIBRERIA Y EDITORA LTDA	77.629.900-6	14541	50192	PROYECTOR HITACHI MCO CPA 222WN	14/02/2013	14108	876.561	0	-876.561	1
107	51514	0	2013	SBS LIBRERIA Y EDITORA LTDA	77.629.900-6	14541	50192	PROYECTOR HITACHI MCO CPA 222WN	14/02/2013	14108	876.561	0	-876.561	1
108	51517	0	2013	SBS LIBRERIA Y EDITORA LTDA	77.629.900-6	14541	50192	PROYECTOR HITACHI MCO CPA 222WN	14/02/2013	14108	876.561	0	-876.561	1
109	51521	0	2013	SBS LIBRERIA Y EDITORA LTDA	77.629.900-6	14541	50192	PROYECTOR HITACHI MCO CPA 222WN	14/02/2013	14108	876.561	0	-876.561	1
110	51669	0	2013	MERCADO PUBLICO	61.979.970-4	SN	STE PRIMERA ADOPC	NOTEBOOK THINKPAD T430 IS-3310M 4/500/DRW	10/04/2013	14108	562.380	0	-562.379	1
111	51679	0	2013	VIDEOPR INGENIERIA Y TELECOM S	89.629.300-1	14683	60158	TELEON 200 GRANDVIEW COLGANTE MOROTIZADO	20/03/2013	14108	624.455	0	-624.454	1
112	51680	0	2013	VIDEOPR INGENIERIA Y TELECOM S	89.629.300-1	14683	60158	TELEON 200 GRANDVIEW COLGANTE MOROTIZADO	20/03/2013	14108	624.455	0	-624.454	1
113	52031	0	2013	TECHNO SYSTEMS CHILE S.A	96.678.350-8	51904	70069	PC ARTEC NET ANYA	26/06/2013	14108	494.169	0	-494.168	1
114	52277	0	2013	ITWORLD COMPUTACION LTDA.	76.141.001-6	88	80440	COMPUTADORES HP 6300	06/08/2013	14108	577.397	0	-577.396	1
115	52278	0	2013	ITWORLD COMPUTACION LTDA.	76.141.001-6	88	80440	COMPUTADORES HP 6300	06/08/2013	14108	577.397	0	-577.396	1
116	52280	0	2013	ITWORLD COMPUTACION LTDA.	76.141.001-6	88	80440	COMPUTADORES HP 6300	06/08/2013	14108	577.397	0	-577.396	1
117	52281	0	2013	ITWORLD COMPUTACION LTDA.	76.141.001-6	88	80440	COMPUTADORES HP 6300	06/08/2013	14108	577.397	0	-577.396	1
118	52284	0	2013	ITWORLD COMPUTACION LTDA.	76.141.001-6	88	80440	COMPUTADORES HP 6300	06/08/2013	14108	577.397	0	-577.396	1
119	52285	0	2013	ITWORLD COMPUTACION LTDA.	76.141.001-6	88	80440	COMPUTADORES HP 6300	06/08/2013	14108	577.397	0	-577.396	1
120	52291	0	2015	MERCADO PUBLICO	61.979.970-4	SN	STE PRIMERA ADOPC	CPU MONITOR LG, MOUSE, TECLADO	28/12/2015	14108	320.321	0	-320.320	1
121	53018	0	2014	MERCADO PUBLICO	61.979.970-4	SN	STE PRIMERA ADOPC	CPU DELL VOSTRO SERIE Nº AF05PM1, MONITOR W	13/11/2013	14108	453.805	0	-453.804	1
122	54636	0	2014	COMPUTACION E INGENIERIA S.A.	96.693.120-5	33274	80486	COMPUTADOR DELL OPTIPLEX	09/06/2014	14108	549.110	0	-549.109	1
123	54637	0	2014	COMPUTACION E INGENIERIA S.A.	96.693.120-5	33274	80486	COMPUTADOR DELL OPTIPLEX	09/06/2014	14108	549.110	0	-549.109	1
124	54638	0	2014	COMPUTACION E INGENIERIA S.A.	96.693.120-5	33274	80486	COMPUTADOR DELL OPTIPLEX	09/06/2014	14108	549.110	0	-549.109	1
125	54639	0	2014	COMPUTACION E INGENIERIA S.A.	96.693.120-5	33274	80486	COMPUTADOR DELL OPTIPLEX	09/06/2014	14108	549.110	0	-549.109	1
126	54640	0	2014	COMPUTACION E INGENIERIA S.A.	96.693.120-5	33274	80486	COMPUTADOR DELL OPTIPLEX	09/06/2014	14108	549.111	0	-549.110	1
127	54641	0	2014	COMPUTACION E INGENIERIA S.A.	96.693.120-5	33274	80486	COMPUTADOR DELL OPTIPLEX	09/06/2014	14108	549.111	0	-549.110	1
128	54642	0	2014	COMPUTACION E INGENIERIA S.A.	96.693.120-5	33274	80486	COMPUTADOR DELL OPTIPLEX	09/06/2014	14108	549.111	0	-549.110	1
129	54643	0	2014	COMPUTACION E INGENIERIA S.A.	96.693.120-5	33274	80486	COMPUTADOR DELL OPTIPLEX	09/06/2014	14108	549.111	0	-549.110	1
130	54651	0	2014	COMPUTACION E INGENIERIA S.A.	96.693.120-5	33274	80486	COMPUTADOR DELL OPTIPLEX	09/06/2014	14108	549.111	0	-549.110	1
131	54652	0	2014	COMPUTACION E INGENIERIA S.A.	96.693.120-5	33274	80486	COMPUTADOR DELL OPTIPLEX	09/06/2014	14108	549.111	0	-549.110	1
132	54653	0	2014	COMPUTACION E INGENIERIA S.A.	96.693.120-5	33274	80486	COMPUTADOR DELL OPTIPLEX	09/06/2014	14108	549.111	0	-549.110	1
133	54654	0	2014	COMPUTACION E INGENIERIA S.A.	96.693.120-5	33274	80486	COMPUTADOR DELL OPTIPLEX	09/06/2014	14108	549.111	0	-549.110	1
134	54655	0	2014	COMPUTACION E INGENIERIA S.A.	96.693.120-5	33274	80486	COMPUTADOR DELL OPTIPLEX	09/06/2014	14108	549.111	0	-549.110	1
135	54656	0	2014	COMPUTACION E INGENIERIA S.A.	96.693.120-5	33274	80486	COMPUTADOR DELL OPTIPLEX	09/06/2014	14108	549.111	0	-549.110	1
136	54657	0	2014	COMPUTACION E INGENIERIA S.A.	96.693.120-5	33274	80486	COMPUTADOR DELL OPTIPLEX	09/06/2014	14108	549.111	0	-549.110	1
137	54658	0	2014	COMPUTACION E INGENIERIA S.A.	96.693.120-5	33274	80486	COMPUTADOR DELL OPTIPLEX	09/06/2014	14108	549.111	0	-549.110	1
138	54660	0	2014	COMPUTACION E INGENIERIA S.A.	96.693.120-5	33274	80486	COMPUTADOR DELL OPTIPLEX	09/06/2014	14108	549.111	0	-549.110	1
139	54661	0	2014	COMPUTACION E INGENIERIA S.A.	96.693.120-5	33274	80486	COMPUTADOR DELL OPTIPLEX	09/06/2014	14108	549.111	0	-549.110	1
140	54662	0	2014	COMPUTACION E INGENIERIA S.A.	96.693.120-5	33274	80486	COMPUTADOR DELL OPTIPLEX	09/06/2014	14108	549.111	0	-549.110	1
141	54664	0	2014	COMPUTACION E INGENIERIA S.A.	96.693.120-5	33274	80486	COMPUTADOR DELL OPTIPLEX	09/06/2014	14108	549.111	0	-549.110	1
142	54665	0	2014	COMPUTACION E INGENIERIA S.A.	96.693.120-5	33274	80486	COMPUTADOR DELL OPTIPLEX	09/06/2014	14108	549.111	0	-549.110	1
143	54669	0	2014	COMPUTACION E INGENIERIA S.A.	96.693.120-5	33274	80486	COMPUTADOR DELL OPTIPLEX	09/06/2014	14108	549.111	0	-549.110	1
144	54670	0	2014	COMPUTACION E INGENIERIA S.A.	96.693.120-5	33274	80486	COMPUTADOR DELL OPTIPLEX	09/06/2014	14108	549.111	0	-549.110	1
145	55333	0	2014	MERCADO PUBLICO	61.979.970-4	SN	STE PRIMERA ADOPC	CPU DELL I3 INTER CORE SERIE Nº 3757107821, M	28/08/2014	14108	614.242	0	-614.242	1
146	55424	0	2014	MERCADO PUBLICO	61.979.970-4	SN	STE PRIMERA ADOPC	COMPUTADOR MARCA DELL CON LECTOR DE DVD, N	04/09/2014	14108	653.149	0	-653.148	1
147	55428	0	2014	MERCADO PUBLICO	61.979.970-4	SN	STE PRIMERA ADOPC	COMPUTADOR DE ESCRITORIO MARCA DELL, MOD. A	04/09/2014	14108	395.182	0	-395.181	1
148	55796	0	2014	MERCADO PUBLICO	61.979.970-4	SN	STE PRIMERA ADOPC	COMPUTADOR DELL VOSTRO 2205 SERIE Nº 4YSH1H	26/09/2014	14108	612.088	0	-612.087	1
149	56332	0	2014	MERCADO PUBLICO	61.979.970-4	SN	STE PRIMERA ADOPC	COMPUTADOR GENERICO I3 SERIE Nº 131920-1201	15/10/2014	14108	300.000	0	-299.999	1
150	56333	0	2014	MERCADO PUBLICO	61.979.970-4	SN	STE PRIMERA ADOPC	COMPUTADOR MARCA DELL, MOD. I5, SERIE Nº 298	15/10/2014	14108	653.149	0	-653.148	1
151	56386	0	2014	MERCADO PUBLICO	61.979.970-4	SN	STE PRIMERA ADOPC	COMPUTADOR GENERICO MOD. GENERICO.	20/10/2014	14108	456.990	0	-456.989	1
152	56495	0	2014	MERCADO PUBLICO	61.979.970-4	SN	STE PRIMERA ADOPC	COMPUTADOR GENERICO, INTEL DG31PR, INTEL CO	24/10/2014	14108	456.990	0	-456.989	1
153	56498	0	2014	MERCADO PUBLICO	61.979.970-4	SN	STE PRIMERA ADOPC	CPU GENERICA INTEL DG31PR, INTEL CORE 2 DUO 3.0	24/10/2014	14108	300.000	0	-299.999	1
154	56499	0	2014	MERCADO PUBLICO	61.979.970-4	SN	STE PRIMERA ADOPC	CPU GENERICO INTEL TL, MB DP55WB, INTEL CORE	24/10/2014	14108	300.000	0	-299.999	1
155	56502	0	2014	MERCADO PUBLICO	61.979.970-4	SN	STE PRIMERA ADOPC	COMPUTADOR DELL MOD. INTER CORE DOBLE NUCLE	24/10/2014	14108	540.874	0	-540.873	1
156	57021	0	2014	MERCADO PUBLICO	61.979.970-4	SN	STE PRIMERA ADOPC	CPU SERIE Nº 12715-100920, MONITOR VIEWSONI	28/11/2014	14108	320.321	0	-320.320	1
157	57094	0	2014	ATEM INTEGRACION TECNOLOGICA LTD	76.086.318-1	2868	120318	COMPUTADOR DELL OPTIPLEX	03/12/2014	14108	583.732	0	-583.731	1
158	57096	0	2014	ATEM INTEGRACION TECNOLOGICA LTD	76.086.318-1	2868	120318	COMPUTADOR DELL OPTIPLEX	03/12/2014	14108	583.732	0	-583.731	1
159	57097	0	2014	ATEM INTEGRACION TECNOLOGICA LTD	76.086.318-1	2868	120318	COMPUTADOR DELL OPTIPLEX	03/12/2014	14108	583.732	0	-583.731	1
160	57098	0	2014	ATEM INTEGRACION TECNOLOGICA LTD	76.086.318-1	2868	120318	COMPUTADOR DELL OPTIPLEX	03/12/2014	14108	583.732	0	-583.731	1
161	57099	0	2014	ATEM INTEGRACION TECNOLOGICA LTD	76.086.318-1	2868	120318	COMPUTADOR DELL OPTIPLEX	03/12/2014	14108	583.732	0	-583.731	1
162	57100	0	2014	ATEM INTEGRACION TECNOLOGICA LTD	76.086.318-1	2868	120318	COMPUTADOR DELL OPTIPLEX	03/12/2014	14108	583.732	0	-583.731	1
163	57101	0	2014	ATEM INTEGRACION TECNOLOGICA LTD	76.086.318-1	2868	120318	COMPUTADOR DELL OPTIPLEX	03/12/2014	14108	583.732	0	-583.731	1
164	57102	0	2014	ATEM INTEGRACION TECNOLOGICA LTD	76.086.318-1	2868</								

Nº	CÓDIGO INVENTARIO ANTIGUO	CÓDIGO INVENTARIO SIAF	AÑO	EMPRESA	RUT	FACTURA	ASIENTO CONTABLE (FOLIO SIGR)	DESCRIPCIÓN DEL BIEN	FECHA INCORPORACION	CUENTA CONTABLE	VALOR UNITARIO	DEPRECIACION 2025	DEPRECIACION ACUMULADA 31.12.2025	SALDO LIBRO NETO AL 31.12.2025
181	57144	0	2014	COMPUTACION E INGENIERIA S.A.	96.693.120-5	405	120560	MONITOR 23 PULGADAS	19/12/2014	14108	237.307	0	-237.307	1
182	57148	0	2014	COMPUTACION E INGENIERIA S.A.	96.693.120-5	405	120560	COMPUTADOR LENOVO THINKCENTRE	19/12/2014	14108	415.841	0	-415.841	1
183	57148	0	2014	COMPUTACION E INGENIERIA S.A.	96.693.120-5	405	120560	MONITOR 23 PULGADAS	19/12/2014	14108	237.307	0	-237.307	1
184	57151	0	2014	COMPUTACION E INGENIERIA S.A.	96.693.120-5	405	120560	COMPUTADOR LENOVO THINKCENTRE	19/12/2014	14108	415.841	0	-415.841	1
185	57151	0	2014	COMPUTACION E INGENIERIA S.A.	96.693.120-5	405	120560	MONITOR 23 PULGADAS	19/12/2014	14108	237.308	0	-237.307	1
186	57154	0	2014	COMPUTACION E INGENIERIA S.A.	96.693.120-5	405	120560	COMPUTADOR LENOVO THINKCENTRE	19/12/2014	14108	415.841	0	-415.841	1
187	57154	0	2014	COMPUTACION E INGENIERIA S.A.	96.693.120-5	405	120560	MONITOR 23 PULGADAS	19/12/2014	14108	237.308	0	-237.307	1
188	57157	0	2014	COMPUTACION E INGENIERIA S.A.	96.693.120-5	405	120560	COMPUTADOR LENOVO THINKCENTRE	19/12/2014	14108	415.841	0	-415.841	1
189	57157	0	2014	COMPUTACION E INGENIERIA S.A.	96.693.120-5	405	120560	MONITOR 23 PULGADAS	19/12/2014	14108	237.308	0	-237.307	1
190	57158	0	2014	COMPUTACION E INGENIERIA S.A.	96.693.120-5	405	120560	COMPUTADOR LENOVO THINKCENTRE	19/12/2014	14108	415.841	0	-415.841	1
191	57158	0	2014	COMPUTACION E INGENIERIA S.A.	96.693.120-5	405	120560	MONITOR 23 PULGADAS	19/12/2014	14108	237.308	0	-237.307	1
192	57163	0	2014	COMPUTACION E INGENIERIA S.A.	96.693.120-5	405	120560	COMPUTADOR LENOVO THINKCENTRE	19/12/2014	14108	415.842	0	-415.841	1
193	57163	0	2014	COMPUTACION E INGENIERIA S.A.	96.693.120-5	405	120560	MONITOR 23 PULGADAS	19/12/2014	14108	237.308	0	-237.307	1
194	57432	0	2015	MERCADO PUBLICO	61.979.970-4	SN	STE PRIMERA ADOPC	CPU	06/03/2015	14108	300.000	0	-299.999	1
195	57449	0	2015	MERCADO PUBLICO	61.979.970-4	SN	STE PRIMERA ADOPC	CPU, MONITOR LG MOD. E3942C 8N SERIE N° 206N	18/03/2015	14108	320.321	0	-320.320	1
196	57458	0	2015	MERCADO PUBLICO	61.979.970-4	SN	STE PRIMERA ADOPC	CPU DELL MOD. VOSTRO 2205 SERIE N° C5YHT1, MK	30/06/2015	14108	614.243	0	-614.242	1
197	57684	0	2015	MERCADO PUBLICO	61.979.970-4	SN	STE PRIMERA ADOPC	CPU ARTEA MOD. GENERICO SERIE N° 110836	14/04/2015	14108	300.000	0	-299.999	1
198	57686	0	2015	MERCADO PUBLICO	61.979.970-4	SN	STE PRIMERA ADOPC	CPU GENERICO MOD. GENERICO SERIE N° 131927-1	14/04/2015	14108	300.000	0	-299.999	1
199	57730	0	2015	MERCADO PUBLICO	61.979.970-4	SN	STE PRIMERA ADOPC	CPU GENERICO MOD. GENERICO SERIE N° 131915-1	15/04/2015	14108	300.000	0	-299.999	1
200	57785	0	2015	MERCADO PUBLICO	61.979.970-4	SN	STE PRIMERA ADOPC	COMPUTADOR HP SERIE N° 40ANDSK47678, MOUSE	20/04/2015	14108	577.337	0	-577.336	1
201	57856	0	2015	MERCADO PUBLICO	61.979.970-4	SN	STE PRIMERA ADOPC	CPU SENTI MOD. GENERICO SERIE N° 110281	22/04/2015	14108	320.321	0	-320.320	1
202	57912	0	2015	MERCADO PUBLICO	61.979.970-4	SN	STE PRIMERA ADOPC	GABINETE DELL MOD. VOSTRO 230 S/N° 3WPNFL1,	27/04/2015	14108	738.567	0	-738.566	1
203	57948	0	2015	MERCADO PUBLICO	61.979.970-4	SN	STE PRIMERA ADOPC	CPU DELL MOD. VOSTRO 2205 SERIE N° 3Z8YTK1, M	28/04/2015	14108	614.243	0	-614.242	1
204	58138	0	2015	MERCADO PUBLICO	61.979.970-4	SN	STE PRIMERA ADOPC	SCANNER BROTHER MOD. SCANER 5590 SERIE N° C1	14/05/2015	14108	380.655	0	-380.654	1
205	58351	0	2015	MERCADO PUBLICO	61.979.970-4	SN	STE PRIMERA ADOPC	GABINETE DELL MOD. OPTIPLEX 320 SERIE N° FQZQZ	26/05/2015	14108	738.567	0	-738.566	1
206	58472	0	2015	MERCADO PUBLICO	61.979.970-4	SN	STE PRIMERA ADOPC	COMPUTADOR GENERICO SERIE N° 004048, MONIT	01/07/2015	14108	456.990	0	-456.989	1
207	58485	0	2015	MERCADO PUBLICO	61.979.970-4	SN	STE PRIMERA ADOPC	COMPUTADOR DELL MOD. VOSTRO 2205 SERIE N° 2	09/07/2015	14108	540.874	0	-540.873	1
208	58548	0	2015	MERCADO PUBLICO	61.979.970-4	SN	STE PRIMERA ADOPC	CPU GENERICO MOD. GENERICO SERIE N° 004312, N	03/08/2015	14108	300.000	0	-299.999	1
209	58655	0	2015	MERCADO PUBLICO	61.979.970-4	SN	STE PRIMERA ADOPC	CPU, MONITOR AOC, TECLADO DELL, MOUSE DELL	10/08/2015	14108	320.321	0	-320.320	1
210	58657	0	2015	PRODATA S.A.	79.808.810-6	3812	3568	DESKTOP DELL OPTIPLEX 3020	10/07/2015	14108	565.700	0	-565.699	1
211	58658	0	2015	PRODATA S.A.	79.808.810-6	3812	3568	DESKTOP DELL OPTIPLEX 3020	10/07/2015	14108	565.700	0	-565.699	1
212	58659	0	2015	PRODATA S.A.	79.808.810-6	3812	3568	DESKTOP DELL OPTIPLEX 3020	10/07/2015	14108	565.700	0	-565.699	1
213	58664	0	2015	PRODATA S.A.	79.808.810-6	3812	3568	DESKTOP DELL OPTIPLEX 3020	10/07/2015	14108	565.700	0	-565.699	1
214	58665	0	2015	PRODATA S.A.	79.808.810-6	3812	3568	DESKTOP DELL OPTIPLEX 3020	10/07/2015	14108	565.700	0	-565.699	1
215	58666	0	2015	PRODATA S.A.	79.808.810-6	3812	3568	DESKTOP DELL OPTIPLEX 3020	10/07/2015	14108	565.700	0	-565.699	1
216	58668	0	2015	PRODATA S.A.	79.808.810-6	3812	3568	DESKTOP DELL OPTIPLEX 3020	10/07/2015	14108	565.700	0	-565.699	1
217	58669	0	2015	PRODATA S.A.	79.808.810-6	3812	3568	DESKTOP DELL OPTIPLEX 3020	10/07/2015	14108	565.700	0	-565.699	1
218	58670	0	2015	PRODATA S.A.	79.808.810-6	3812	3568	DESKTOP DELL OPTIPLEX 3020	10/07/2015	14108	565.700	0	-565.699	1
219	58671	0	2015	PRODATA S.A.	79.808.810-6	3812	3568	DESKTOP DELL OPTIPLEX 3020	10/07/2015	14108	565.700	0	-565.699	1
220	58672	0	2015	PRODATA S.A.	79.808.810-6	3812	3568	DESKTOP DELL OPTIPLEX 3020	10/07/2015	14108	565.700	0	-565.699	1
221	58674	0	2015	PRODATA S.A.	79.808.810-6	3812	3568	DESKTOP DELL OPTIPLEX 3020	10/07/2015	14108	565.700	0	-565.699	1
222	58675	0	2015	PRODATA S.A.	79.808.810-6	3812	3568	DESKTOP DELL OPTIPLEX 3020	10/07/2015	14108	565.700	0	-565.699	1
223	58676	0	2015	PRODATA S.A.	79.808.810-6	3812	3568	DESKTOP DELL OPTIPLEX 3020	10/07/2015	14108	565.700	0	-565.699	1
224	58678	0	2015	PRODATA S.A.	79.808.810-6	3812	3568	DESKTOP DELL OPTIPLEX 3020	10/07/2015	14108	565.700	0	-565.699	1
225	58684	0	2015	PRODATA S.A.	79.808.810-6	3812	3568	DESKTOP DELL OPTIPLEX 3020	10/07/2015	14108	565.700	0	-565.699	1
226	58685	0	2015	PRODATA S.A.	79.808.810-6	3812	3568	DESKTOP DELL OPTIPLEX 3020	10/07/2015	14108	565.700	0	-565.699	1
227	58688	0	2015	PRODATA S.A.	79.808.810-6	3812	3568	DESKTOP DELL OPTIPLEX 3020	10/07/2015	14108	565.700	0	-565.699	1
228	58689	0	2015	PRODATA S.A.	79.808.810-6	3812	3568	DESKTOP DELL OPTIPLEX 3020	10/07/2015	14108	565.700	0	-565.699	1
229	58690	0	2015	PRODATA S.A.	79.808.810-6	3812	3568	DESKTOP DELL OPTIPLEX 3020	10/07/2015	14108	565.700	0	-565.699	1
230	58692	0	2015	PRODATA S.A.	79.808.810-6	3812	3568	DESKTOP DELL OPTIPLEX 3020	10/07/2015	14108	565.699	0	-565.698	1
231	58896	0	2015	MERCADO PUBLICO	61.979.970-4	SN	STE PRIMERA ADOPC	GABINETE DELL MOD. VOSTRO 2205, SERIE N° 2KXLP	29/09/2015	14108	300.000	0	-299.999	1
232	59203	0	2015	MERCADO PUBLICO	61.979.970-4	SN	STE PRIMERA ADOPC	COMPUTADOR DELL OPTIPLEX 760 SERIE N° 2C3STR	11/11/2015	14108	750.000	0	-749.999	1
233	59205	0	2015	MERCADO PUBLICO	61.979.970-4	SN	STE PRIMERA ADOPC	COMPUTADOR DELL INTER CORE DOBLE NUCLEO S/N	12/11/2015	14108	585.000	0	-585.000	1
234	59271	0	2015	MERCADO PUBLICO	61.979.970-4	SN	STE PRIMERA ADOPC	COMPUTADOR DELL VOSTRO 2205 SERIE N° 2KURPL1	30/11/2015	14108	612.088	0	-612.087	1
235	59272	0	2015	MERCADO PUBLICO	61.979.970-4	SN	STE PRIMERA ADOPC	CPU GENERICO MOD. GENERICO S/SERIE	30/11/2015	14108	300.000	0	-299.999	1
236	59274	0	2015	MERCADO PUBLICO	61.979.970-4	SN	STE PRIMERA ADOPC	COMPUTADOR INTEL CORE DOBLE NUCLEO GENERI	30/11/2015	14108	233.232	0	-233.231	1
237	59276	0	2015	MERCADO PUBLICO	61.979.970-4	SN	STE PRIMERA ADOPC	CPU SERIE N° 628YTK1	30/11/2015	14108	320.321	0	-320.320	1
238	60017	0	2015	MERCADO PUBLICO	61.979.970-4	SN	STE PRIMERA ADOPC	PLOTTER EPSON MOD. STYLUS PRO 9880, SERIE N° H	30/12/2015	14108	500.000	0	-499.999	1
239	60176	0	2016	SOCIEDAD COMERCIAL FORTALEZA Y CI	76.367.430-4	7017	453	20 COMPUTADORES	12/01/2016	14108	870.931	0	-870.930	1
240	60592	0	2016	MERCADO PUBLICO	61.979.970-4	SN	STE PRIMERA ADOPC	COMPUTADOR DELL MOD. VOSTRO SERIE N° 3WNFS	15/03/2016	14108	540.874	0	-540.873	1
241	60596	0	2016	MERCADO PUBLICO	61.979.970-4	SN	STE PRIMERA ADOPC	CPU COMTECSA, MONITOR VIEWSONIC, TECLADO D	15/03/2016	14108	614.243	0	-614.242	1
242	60713	0	2016	MERCADO PUBLICO	61.979.970-4	SN	STE PRIMERA ADOPC	COMPUTADOR GENERICO MOD. GENERICO SERIE N°	12/04/2016	14108	456.990	0	-456.989	1
243	60883	0	2016	MERCADO PUBLICO	61.979.970-4	SN	STE PRIMERA ADOPC	COMPUTADOR DELL MOD. VOSTRO 2205 SERIE N° 1	16/05/2016	14108	540.874	0	-540.873	1
244	60885	0	2016	MERCADO PUBLICO	61.979.970-4	SN	STE PRIMERA ADOPC	COMPUTADOR DELL MOD. OPTIPLEX 755 SERIE N° C	17/05/2016	14108	540.874	0	-540.873	1
245	61054	0	2016	MERCADO PUBLICO	61.979.970-4	SN	STE PRIMERA ADOPC	COMPUTADOR DELL VOSTRO 2205 SERIE N° 6YSHTK	26/05/2016	14108	612.088	0	-612.087	1
246	61064	0	2016	SOC. DE COMPUTACION DATASOFT S.A	96.554.420-8	1128	2418	1 SISTEMA CONTROL INGRESO PERSONAL	23/03/2016	14108	4.637.257	0	-4.637.256	1
247	61550	0	2016	MERCADO PUBLICO	61.979.970-4	SN	STE PRIMERA ADOPC	COMPUTADOR SENTRY MOD. GENERICO SERIE N° 11	30/06/2016	14108	639.104	0	-639.103	1
248	61670	0	2016	MERCADO PUBLICO	61.979.970-4	SN	STE PRIMERA ADOPC	COMPUTADOR ARTEC MOD. GENERICO SERIE N° 131	07/07/2016	14108	494.169	0	-494.168	1
249	61708	0	2016	MERCADO PUBLICO	61.979.970-4	SN	STE PRIMERA ADOPC	COMPUTADOR DELL MOD. OPTIPLEX 380 SERIE N° H	11/07/2016	14108	540.874	0	-540.873	1
250	61775	0	2016	COMERCIALIZADORA TELENET LTDA.	77.700.780-7	7486	2879	30 COMPUTADORES	28/06/2016	14108	726.076	0	-726.075	1
251	61776	0	2016	COMERCIALIZADORA TELENET LTDA.	77.700.780-7	7486	2879	30 COMPUTADORES	28/06/2016	14108	726.076	0	-726.075	1
252	61777	0	2016	COMERCIALIZADORA TELENET LTDA.	77.700.780-7	7486	2879	30 COMPUTADORES	28/06/2016	14108	726.076	0	-726.075	1
253	61780	0	2016	COMERCIALIZADORA TELENET LTDA.	77.700.780-7	7486	2879	30 COMPUTADORES	28/06/2016	14108	726.076	0	-726.075	1
254	61792	0	2016	COMERCIALIZADORA TELENET LTDA.	77.700.780-7	7486	2879	30 COMPUTADORES	28/06/2016	14108	726.076	0	-726.07	

Nº	CÓDIGO INVENTARIO ANTIQUO	CÓDIGO INVENTARIO SIAF	AÑO	EMPRESA	RUT	FACTURA	ASIENTO CONTABLE (FOLIO SIAF)	DESCRIPCIÓN DEL BIEN	FECHA INCORPORACION	CUENTA CONTABLE	VALOR UNITARIO	DEPRECIACION 2025	DEPRECIACION ACUMULADA 31.12.2025	SALDO LIBRO NETO AL 31.12.2025
271	62013	0	2016	MERCADO PUBLICO	61.979.970-4	SN	STE PRIMERA ADOPC	PLOTTER HP DESIGNJET 500 MOD. C7770B SERIE N	06/09/2016	14108	500.000	0	-499.999	1
272	62091	0	2016	MERCADO PUBLICO	61.979.970-4	SN	STE PRIMERA ADOPC	GABINETE DELL MOD. OPTIPLEX 3020 S/N F1YR22	21/09/2016	14108	738.567	0	-738.566	1
273	62101	0	2016	MERCADO PUBLICO	61.979.970-4	SN	STE PRIMERA ADOPC	MONITOR LG MOD. 23MP5SHQ-P SERIE N° 507NTR	23/09/2016	14108	146.791	0	-146.790	1
274	62245	0	2016	MERCADO PUBLICO	61.979.970-4	SN	STE PRIMERA ADOPC	COMPUTADOR ARTEC GENERICO SERIE N° 131628..	14/12/2016	14108	494.169	0	-494.168	1
275	62249	0	2016	MERCADO PUBLICO	61.979.970-4	SN	STE PRIMERA ADOPC	CPU DELL, MONITOR LG 24M3BH, TECLADO DELL KB	14/12/2016	14108	585.000	0	-585.000	1
276	62261	0	2017	MERCADO PUBLICO	61.979.970-4	SN	STE PRIMERA ADOPC	VIDEO PROJECTOR HITACHI MOD. CP-AX2503 SERIE	30/01/2017	14108	759.095	0	-759.094	1
277	62532	0	2017	MERCADO PUBLICO	61.979.970-4	SN	STE PRIMERA ADOPC	PORTA BRACE BOLSO PARA PROTEGER CAMARA DE	15/02/2017	14108	261.800	0	-261.799	1
278	62677	0	2017	ING.Y CONSTR RICARDO RODRIGUEZ Y	89.912.300-K	930511	1576	IMPRESORA EPSON L575	07/04/2017	14108	213.534	0	-213.533	1
279	62855	0	2017	SOC. DE COMPUTACIÓN DATASOFT S.A	96.554.420-8	1598	4029	DISPOSITIVO BIOMÉTRICO INST.	31/07/2017	14108	372.299	0	-372.298	1
280	62855	0	2017	SOC. DE COMPUTACIÓN DATASOFT S.A	96.554.420-8	1598	4031	DISPOSITIVO BIOMÉTRICO	31/07/2017	14108	244.438	0	-244.438	1
281	62856	0	2017	SOC. DE COMPUTACIÓN DATASOFT S.A	96.554.420-8	1598	4029	DISPOSITIVO BIOMÉTRICO INST.	31/07/2017	14108	372.299	0	-372.298	1
282	62856	0	2017	SOC. DE COMPUTACIÓN DATASOFT S.A	96.554.420-8	1598	4031	DISPOSITIVO BIOMÉTRICO	31/07/2017	14108	244.439	0	-244.438	1
283	62857	0	2017	SOC. DE COMPUTACIÓN DATASOFT S.A	96.554.420-8	1598	4029	DISPOSITIVO BIOMÉTRICO INST.	31/07/2017	14108	372.299	0	-372.298	1
284	62857	0	2017	SOC. DE COMPUTACIÓN DATASOFT S.A	96.554.420-8	1598	4031	DISPOSITIVO BIOMÉTRICO	31/07/2017	14108	244.439	0	-244.438	1
285	62859	0	2017	SOC. DE COMPUTACIÓN DATASOFT S.A	96.554.420-8	1598	4029	DISPOSITIVO BIOMÉTRICO INST.	31/07/2017	14108	372.298	0	-372.297	1
286	62859	0	2017	SOC. DE COMPUTACIÓN DATASOFT S.A	96.554.420-8	1598	4031	DISPOSITIVO BIOMÉTRICO	31/07/2017	14108	244.438	0	-244.437	1
287	62860	0	2017	SOC. DE COMPUTACIÓN DATASOFT S.A	96.554.420-8	1598	4029	DISPOSITIVO BIOMÉTRICO INST.	31/07/2017	14108	372.298	0	-372.297	1
288	62860	0	2017	SOC. DE COMPUTACIÓN DATASOFT S.A	96.554.420-8	1598	4031	DISPOSITIVO BIOMÉTRICO	31/07/2017	14108	244.438	0	-244.437	1
289	62861	0	2017	CARDOLINA CASTRO FIGUEROA	13.565.560-0	323	3834	DISPOSITIVO BIOMÉTRICO	22/08/2017	14108	364.067	0	-364.066	1
290	62867	0	2017	SOIEDAD COMERCIAL FORTEZA Y CIA	76.367.430-4	9533	3904	IMPRESORA TÉRMICA BIXOLON	01/08/2017	14108	181.484	0	-181.483	1
291	62868	0	2017	SOIEDAD COMERCIAL FORTEZA Y CIA	76.367.430-4	9533	3904	IMPRESORA TÉRMICA BIXOLON	01/08/2017	14108	181.484	0	-181.483	1
292	62869	0	2017	SOIEDAD COMERCIAL FORTEZA Y CIA	76.367.430-4	9533	3904	IMPRESORA TÉRMICA BIXOLON	01/08/2017	14108	181.484	0	-181.483	1
293	62870	0	2017	SOIEDAD COMERCIAL FORTEZA Y CIA	76.367.430-4	9533	3904	IMPRESORA TÉRMICA BIXOLON	01/08/2017	14108	181.484	0	-181.483	1
294	62871	0	2017	SOIEDAD COMERCIAL FORTEZA Y CIA	76.367.430-4	9533	3904	IMPRESORA TÉRMICA BIXOLON	01/08/2017	14108	181.484	0	-181.483	1
295	62872	0	2017	SOIEDAD COMERCIAL FORTEZA Y CIA	76.367.430-4	9533	3904	IMPRESORA TÉRMICA BIXOLON	01/08/2017	14108	181.485	0	-181.484	1
296	62937	0	2017	DELL COMPUTER DE CHILE LTDA.	77.099.980-4	32141	4801	COMPUTADOR ESCRITORIO	30/08/2017	14108	1.215.571	0	-1.215.570	1
297	62938	0	2017	DELL COMPUTER DE CHILE LTDA.	77.099.980-4	32141	4801	COMPUTADOR ESCRITORIO	30/08/2017	14108	1.215.571	0	-1.215.570	1
298	62939	0	2017	DELL COMPUTER DE CHILE LTDA.	77.099.980-4	32141	4801	COMPUTADOR ESCRITORIO	30/08/2017	14108	1.215.571	0	-1.215.570	1
299	62942	0	2017	DELL COMPUTER DE CHILE LTDA.	77.099.980-4	32141	4801	COMPUTADOR ESCRITORIO	30/08/2017	14108	1.215.572	0	-1.215.571	1
300	63142	0	2017	CARLOS PALMA RIVERA Y OTROS LTDA.	76.596.570-5	31107	5875	IMPRESORA	15/12/2017	14108	446.863	0	-446.862	1
301	63760	0	2017	MERCADO PUBLICO	61.979.970-4	SN	STE PRIMERA ADOPC	CPU DELL OPTIPLEX	31/12/2017	14108	614.243	0	-614.242	1
302	63761	0	2017	MERCADO PUBLICO	61.979.970-4	SN	STE PRIMERA ADOPC	CPU DELL OPTIPLEX 3020	31/12/2017	14108	614.243	0	-614.242	1
303	63868	0	2017	MERCADO PUBLICO	61.979.970-4	SN	STE PRIMERA ADOPC	CPU GENERATIVO I3, MONITOR VIEWSONIC SERIE N° V	31/12/2017	14108	300.000	0	-299.999	1
304	63955	0	2017	MERCADO PUBLICO	61.979.970-4	SN	STE PRIMERA ADOPC	CPU INTEL INSIDE, DELL MODELO D.115, TECLADO, N	31/12/2017	14108	300.000	0	-299.999	1
305	64029	0	2017	MERCADO PUBLICO	61.979.970-4	SN	STE PRIMERA ADOPC	NOTEBOOK DELL	31/12/2017	14108	200.000	0	-199.999	1
306	64035	0	2017	MERCADO PUBLICO	61.979.970-4	SN	STE PRIMERA ADOPC	PC THINK CENTRE	31/12/2017	14108	1.000.000	0	-999.999	1
307	64036	0	2017	MERCADO PUBLICO	61.979.970-4	SN	STE PRIMERA ADOPC	PC NEGRO, DELL	31/12/2017	14108	500.000	0	-499.999	1
308	64045	0	2017	MERCADO PUBLICO	61.979.970-4	SN	STE PRIMERA ADOPC	PC DELL	31/12/2017	14108	400.000	0	-399.999	1
309	64046	0	2017	MERCADO PUBLICO	61.979.970-4	SN	STE PRIMERA ADOPC	PC DELL	31/12/2017	14108	400.000	0	-399.999	1
310	64053	0	2017	MERCADO PUBLICO	61.979.970-4	SN	STE PRIMERA ADOPC	MONITOR AOC	31/12/2017	14108	200.000	0	-199.999	1
311	64064	0	2017	MERCADO PUBLICO	61.979.970-4	SN	STE PRIMERA ADOPC	NOTEBOOK TOSHIBA	31/12/2017	14108	562.380	0	-562.379	1
312	64065	0	2017	MERCADO PUBLICO	61.979.970-4	SN	STE PRIMERA ADOPC	CPU NEGRO DELL	31/12/2017	14108	565.700	0	-565.699	1
313	64066	0	2017	MERCADO PUBLICO	61.979.970-4	SN	STE PRIMERA ADOPC	CPU NEGRO DELL	31/12/2017	14108	565.700	0	-565.699	1
314	64095	0	2017	MERCADO PUBLICO	61.979.970-4	SN	STE PRIMERA ADOPC	CPU COLOR NEGRO HP COMPAQ	31/12/2017	14108	300.000	0	-299.999	1
315	64096	0	2017	MERCADO PUBLICO	61.979.970-4	SN	STE PRIMERA ADOPC	CPU COLOR NEGRO ARTEC	31/12/2017	14108	300.000	0	-299.999	1
316	64175	0	2017	MERCADO PUBLICO	61.979.970-4	SN	STE PRIMERA ADOPC	COMPUTADOR CPU NEGRO DELL	31/12/2017	14108	395.182	0	-395.181	1
317	64176	0	2017	MERCADO PUBLICO	61.979.970-4	SN	STE PRIMERA ADOPC	COMPUTADOR CPU NEGRO LG	31/12/2017	14108	395.182	0	-395.181	1
318	64179	0	2017	MERCADO PUBLICO	61.979.970-4	SN	STE PRIMERA ADOPC	COMPUTADOR CPU NEGRO DELL	31/12/2017	14108	395.182	0	-395.181	1
319	64197	0	2017	MERCADO PUBLICO	61.979.970-4	SN	STE PRIMERA ADOPC	CPU NEGRO DELL	31/12/2017	14108	565.700	0	-565.699	1
320	64243	0	2017	MERCADO PUBLICO	61.979.970-4	SN	STE PRIMERA ADOPC	CPU DELL OPTIPLEX 9020	31/12/2017	14108	493.154	0	-493.153	1
321	64244	0	2017	MERCADO PUBLICO	61.979.970-4	SN	STE PRIMERA ADOPC	CPU ARTEC	31/12/2017	14108	300.000	0	-299.999	1
322	64261	0	2017	MERCADO PUBLICO	61.979.970-4	SN	STE PRIMERA ADOPC	CPU COLOR NEGRO DELL	31/12/2017	14108	300.000	0	-299.999	1
323	64292	0	2017	MERCADO PUBLICO	61.979.970-4	SN	STE PRIMERA ADOPC	CPU COLOR NEGRO DELL	31/12/2017	14108	300.000	0	-299.999	1
324	64293	0	2017	MERCADO PUBLICO	61.979.970-4	SN	STE PRIMERA ADOPC	CPU COLOR NEGRO DELL	31/12/2017	14108	300.000	0	-299.999	1
325	64294	0	2017	MERCADO PUBLICO	61.979.970-4	SN	STE PRIMERA ADOPC	CPU COLOR NEGRO DELL	31/12/2017	14108	300.000	0	-299.999	1
326	64295	0	2017	MERCADO PUBLICO	61.979.970-4	SN	STE PRIMERA ADOPC	CPU COLOR NEGRO HP	31/12/2017	14108	300.000	0	-299.999	1
327	64297	0	2017	MERCADO PUBLICO	61.979.970-4	SN	STE PRIMERA ADOPC	MONITOR COLOR NEGRO LG, SERIE 508NTY7A6754	31/12/2017	14108	453.805	0	-453.804	1
328	64352	0	2017	MERCADO PUBLICO	61.979.970-4	SN	STE PRIMERA ADOPC	COMPUTADOR GENERICO SERIE N° 12167-100423.	31/12/2017	14108	456.989	0	-456.989	1
329	64493	0	2017	MERCADO PUBLICO	61.979.970-4	SN	STE PRIMERA ADOPC	CPU DELL	31/12/2017	14108	614.243	0	-614.242	1
330	64494	0	2017	MERCADO PUBLICO	61.979.970-4	SN	STE PRIMERA ADOPC	CPU DELL	31/12/2017	14108	614.243	0	-614.242	1
331	64511	0	2017	MERCADO PUBLICO	61.979.970-4	SN	STE PRIMERA ADOPC	CPU SENTEY	31/12/2017	14108	320.321	0	-320.320	1
332	64513	0	2017	MERCADO PUBLICO	61.979.970-4	SN	STE PRIMERA ADOPC	CPU DELL	31/12/2017	14108	614.243	0	-614.242	1
333	64516	0	2017	MERCADO PUBLICO	61.979.970-4	SN	STE PRIMERA ADOPC	CPU DELL	31/12/2017	14108	614.243	0	-614.242	1
334	64524	0	2017	MERCADO PUBLICO	61.979.970-4	SN	STE PRIMERA ADOPC	NOTEBOOK LENOVO 0769AD6	31/12/2017	14108	200.000	0	-199.999	1
335	64530	0	2017	MERCADO PUBLICO	61.979.970-4	SN	STE PRIMERA ADOPC	CPU SENTEY	31/12/2017	14108	320.321	0	-320.320	1
336	64536	0	2017	MERCADO PUBLICO	61.979.970-4	SN	STE PRIMERA ADOPC	CPU ARTEC	31/12/2017	14108	300.000	0	-299.999	1
337	64537	0	2017	MERCADO PUBLICO	61.979.970-4	SN	STE PRIMERA ADOPC	CPU ARTEC	31/12/2017	14108	300.000	0	-299.999	1
338	64538	0	2017	MERCADO PUBLICO	61.979.970-4	SN	STE PRIMERA ADOPC	CPU DELL	31/12/2017	14108	614.243	0	-614.242	1
339	64539	0	2017	MERCADO PUBLICO	61.979.970-4	SN	STE PRIMERA ADOPC	CPU DELL	31/12/2017	14108	614.243	0	-614.242	1
340	64563	0	2017	MERCADO PUBLICO	61.979.970-4	SN	STE PRIMERA ADOPC	CPU SENTEY	31/12/2017	14108	320.321	0	-320.320	1
341	64564	0	2017	MERCADO PUBLICO	61.979.970-4	SN	STE PRIMERA ADOPC	CPU DELL	31/12/2017	14108	614.243	0	-614.242	1
342	64565	0	2017	MERCADO PUBLICO	61.979.970-4	SN	STE PRIMERA ADOPC	CPU DELL	31/12/2017	14108	614.243	0	-614.242	1
343	64573	0	2017	MERCADO PUBLICO	61.979.970-4	SN	STE PRIMERA ADOPC	MONITOR AOC	31/12/2017	14108	200.000	0	-199.999	1
344	64574	0	2017	MERCADO PUBLICO	61.979.970-4	SN	STE PRIMERA ADOPC	MONITOR AOC	31/12/2017	14108	200.000	0	-199.999	1
345	64584	0	2017	MERCADO PUBLICO	61.979.970-4	SN	STE PRIMERA ADOPC	NOTEBOOK TOSHIBA SERIAL: 58237068X	31/12/2017	14108	562.380	0	-562.379	1
346	64589	0	2017	MERCADO PUBLICO	61.979.970-4	SN	STE PRIMERA ADOPC	CPU LENOVO	31/12/2017	14108	300.000	0	-299.999	1
347	64590	0	2017	MERCADO PUBLICO	61.979.970-4	SN	STE PRIMERA ADOPC							

N°	CÓDIGO INVENTARIO ANTIGUO	CÓDIGO INVENTARIO SIAF	AÑO	EMPRESA	RUT	FACTURA	ASIENTO CONTABLE (FOLIO SIAF)	DESCRIPCIÓN DEL BIEN	FECHA INCORPORACION	CUENTA CONTABLE	VALOR UNITARIO	DEPRECIACION 2025	DEPRECIACION ACUMULADA 31.12.2025	SALDO LIBRO NETO AL 31.12.2025
361	64706	0	2017	MERCADO PUBLICO	61.979.970-4	SN	STE PRIMERA ADOPC	CPU DELL	31/12/2017	14108	614.243	0	-614.242	1
362	64709	0	2017	MERCADO PUBLICO	61.979.970-4	SN	STE PRIMERA ADOPC	SCANNER	31/12/2017	14108	380.655	0	-380.654	1
363	64719	0	2017	MERCADO PUBLICO	61.979.970-4	SN	STE PRIMERA ADOPC	CPU DELL	31/12/2017	14108	614.243	0	-614.242	1
364	64722	0	2017	MERCADO PUBLICO	61.979.970-4	SN	STE PRIMERA ADOPC	CPU	31/12/2017	14108	300.000	0	-299.999	1
365	64724	0	2017	MERCADO PUBLICO	61.979.970-4	SN	STE PRIMERA ADOPC	CPU DELL, MONITOR LG, MOUSE DELL, TECLADO DELL	31/12/2017	14108	585.009	0	-585.008	1
366	64725	0	2017	MERCADO PUBLICO	61.979.970-4	SN	STE PRIMERA ADOPC	CPU DELL, MONITOR DELL, MOUSE DELL, TECLADO M	31/12/2017	14108	585.009	0	-585.008	1
367	64725	0	2017	MERCADO PUBLICO	61.979.970-4	SN	STE PRIMERA ADOPC	CPU, MONITOR VIEWSONIC, TECLADO DELL, MOUSE	31/12/2017	14108	320.321	0	-320.320	1
368	64781	0	2017	MERCADO PUBLICO	61.979.970-4	SN	STE PRIMERA ADOPC	CPU HP, MONITOR LG, MOUSE DELL, TECLADO DELL	31/12/2017	14108	300.000	0	-299.999	1
369	64798	0	2017	MERCADO PUBLICO	61.979.970-4	SN	STE PRIMERA ADOPC	CPU DELL, MONITOR LG, TECLADO DELL, MOUSE	31/12/2017	14108	585.009	0	-585.008	1
370	64802	0	2017	MERCADO PUBLICO	61.979.970-4	SN	STE PRIMERA ADOPC	PROYECTOR EPSON	31/12/2017	14108	876.561	0	-876.560	1
371	64812	0	2017	MERCADO PUBLICO	61.979.970-4	SN	STE PRIMERA ADOPC	TECLADO DELL, CPU DELL, MONITOR LG	31/12/2017	14108	300.000	0	-299.999	1
372	64818	0	2017	MERCADO PUBLICO	61.979.970-4	SN	STE PRIMERA ADOPC	CPU DELL, MONITOR LG, MOUSE DELL, TECLADO HP	31/12/2017	14108	585.009	0	-585.008	1
373	64832	0	2017	MERCADO PUBLICO	61.979.970-4	SN	STE PRIMERA ADOPC	COMPUTADOR ARTEC SERIE N° 131623, MONITOR V	31/12/2017	14108	494.169	0	-494.168	1
374	64851	0	2017	MERCADO PUBLICO	61.979.970-4	SN	STE PRIMERA ADOPC	SCANNER HP SCANJET PRO 4500 FML	31/12/2017	14108	380.655	0	-380.654	1
375	65065	0	2017	MERCADO PUBLICO	61.979.970-4	SN	STE PRIMERA ADOPC	COMPUTADOR DELL CORE I5 SERIE N° 3278464769	31/12/2017	14108	395.182	0	-395.181	1
376	65066	0	2017	MERCADO PUBLICO	61.979.970-4	SN	STE PRIMERA ADOPC	NOTEBOOK CORE I7 LENOVO MOD. 230 SERIE N° 87	31/12/2017	14108	200.000	0	-199.999	1
377	65082	0	2017	MERCADO PUBLICO	61.979.970-4	SN	STE PRIMERA ADOPC	COMPUTADOR SERIE N° 32759360138	31/12/2017	14108	639.104	0	-639.103	1
378	65091	0	2017	MERCADO PUBLICO	61.979.970-4	SN	STE PRIMERA ADOPC	COMPUTADOR SERIE N° 32759406794	31/12/2017	14108	639.104	0	-639.103	1
379	65122	0	2017	MERCADO PUBLICO	61.979.970-4	SN	STE PRIMERA ADOPC	COMPUTADOR GENERICO CORE I3	31/12/2017	14108	300.000	0	-299.999	1
380	65130	0	2017	MERCADO PUBLICO	61.979.970-4	SN	STE PRIMERA ADOPC	COMPUTADOR DELL I5 SERIE N° 32755527178	31/12/2017	14108	395.182	0	-395.181	1
381	65141	0	2017	MERCADO PUBLICO	61.979.970-4	SN	STE PRIMERA ADOPC	COMPUTADOR DELL I5 INTER CORE SERIE N° 327834	31/12/2017	14108	395.182	0	-395.181	1
382	65159	0	2017	MERCADO PUBLICO	61.979.970-4	SN	STE PRIMERA ADOPC	CPU, TECLADO, MONITOR, MOUSE	31/12/2017	14108	504.178	0	-504.177	1
383	65211	0	2017	MERCADO PUBLICO	61.979.970-4	SN	STE PRIMERA ADOPC	COMPUTADOR INTER CORE I5 SERIE N° 3276103971	31/12/2017	14108	233.232	0	-233.231	1
384	65222	0	2017	MERCADO PUBLICO	61.979.970-4	SN	STE PRIMERA ADOPC	COMPUTADOR DELL CORE I7 SERIE N° 43288514066	31/12/2017	14108	395.182	0	-395.181	1
385	65223	0	2017	MERCADO PUBLICO	61.979.970-4	SN	STE PRIMERA ADOPC	COMPUTADOR DELL I5 SERIE N° 32757445946, MON	31/12/2017	14108	395.182	0	-395.181	1
386	65226	0	2017	MERCADO PUBLICO	61.979.970-4	SN	STE PRIMERA ADOPC	COMPUTADOR DELL I5 SERIE N° 32757492602, MON	31/12/2017	14108	395.182	0	-395.181	1
387	65229	0	2017	MERCADO PUBLICO	61.979.970-4	SN	STE PRIMERA ADOPC	COMPUTADOR DELL I5 SERIE N° 32755812986, MON	31/12/2017	14108	395.182	0	-395.181	1
388	65238	0	2017	MERCADO PUBLICO	61.979.970-4	SN	STE PRIMERA ADOPC	COMPUTADOR INTEL CORE I7 DELL SERIE N° 00186-	31/12/2017	14108	233.232	0	-233.231	1
389	65254	0	2017	MERCADO PUBLICO	61.979.970-4	SN	STE PRIMERA ADOPC	COMPUTADOR PENTIUM 4 GENERICO, MONITOR SA	31/12/2017	14108	572.875	0	-572.874	1
390	65276	0	2017	MERCADO PUBLICO	61.979.970-4	SN	STE PRIMERA ADOPC	COMPUTADOR GENERICO, MONITOR LG MOD. FLAT	31/12/2017	14108	456.990	0	-456.989	1
391	65286	0	2017	MERCADO PUBLICO	61.979.970-4	SN	STE PRIMERA ADOPC	COMPUTADOR DELL, MONITOR AOC SERIE N° 89874	31/12/2017	14108	365.700	0	-365.699	1
392	65291	0	2017	MERCADO PUBLICO	61.979.970-4	SN	STE PRIMERA ADOPC	COMPUTADOR DELL INTER SERIE N° 16673547133	31/12/2017	14108	565.699	0	-565.698	1
393	65299	0	2017	MERCADO PUBLICO	61.979.970-4	SN	STE PRIMERA ADOPC	COMPUTADOR I5 DELL SERIE N° 37560289841, MON	31/12/2017	14108	233.232	0	-233.231	1
394	65329	0	2017	MERCADO PUBLICO	61.979.970-4	SN	STE PRIMERA ADOPC	COMPUTADOR HP ALL IN ONE SERIE N° C801300GL	31/12/2017	14108	456.990	0	-456.989	1
395	65330	0	2017	MERCADO PUBLICO	61.979.970-4	SN	STE PRIMERA ADOPC	COMPUTADOR DELL SERIE N° S085542305, MONITO	31/12/2017	14108	585.010	0	-585.009	1
396	65341	0	2017	MERCADO PUBLICO	61.979.970-4	SN	STE PRIMERA ADOPC	COMPUTADOR DELL INTER CORE SERIE N° 29879141	31/12/2017	14108	585.009	0	-585.008	1
397	65342	0	2017	MERCADO PUBLICO	61.979.970-4	SN	STE PRIMERA ADOPC	COMPUTADOR DELL INTER CORE SERIE N° CN-04N34	31/12/2017	14108	585.009	0	-585.008	1
398	65343	0	2017	MERCADO PUBLICO	61.979.970-4	SN	STE PRIMERA ADOPC	COMPUTADOR I3 GENERICO SIN SERIE N°, MONITO	31/12/2017	14108	300.000	0	-299.999	1
399	65344	0	2017	MERCADO PUBLICO	61.979.970-4	SN	STE PRIMERA ADOPC	COMPUTADOR GENERICO SERIE N° DIIC-0089, MON	31/12/2017	14108	456.990	0	-456.989	1
400	65507	0	2017	MERCADO PUBLICO	61.979.970-4	SN	STE PRIMERA ADOPC	PROYECTOR MARCA HITACHI MOD. CPA 222WN	31/12/2017	14108	876.561	0	-876.560	1
401	66041	0	2017	MERCADO PUBLICO	61.979.970-4	SN	STE PRIMERA ADOPC	CPU THINKCENTRE SERIE N° 151087001PCSN00BF6	31/12/2017	14108	320.321	0	-320.320	1
402	66042	0	2017	MERCADO PUBLICO	61.979.970-4	SN	STE PRIMERA ADOPC	CPU DELL SERIE N° 559806661, MONITOR LG, TECLA	31/12/2017	14108	270.442	0	-270.441	1
403	66061	0	2017	MERCADO PUBLICO	61.979.970-4	SN	STE PRIMERA ADOPC	COMPUTADOR DELL I7 SIN SERIE N°, MONITOR LG S	31/12/2017	14108	585.009	0	-585.008	1
404	66062	0	2017	MERCADO PUBLICO	61.979.970-4	SN	STE PRIMERA ADOPC	COMPUTADOR DELL I7 SIN SERIE N°, MONITOR LG S	31/12/2017	14108	585.009	0	-585.008	1
405	66071	0	2017	MERCADO PUBLICO	61.979.970-4	SN	STE PRIMERA ADOPC	CPU DELL I5 INTEL CORE SERIE N° 29882593946, MG	31/12/2017	14108	614.243	0	-614.242	1
406	66082	0	2017	MERCADO PUBLICO	61.979.970-4	SN	STE PRIMERA ADOPC	COMPUTADOR DELL I5 SERIE N° 2988133424, MON	31/12/2017	14108	395.182	0	-395.181	1
407	66096	0	2017	MERCADO PUBLICO	61.979.970-4	SN	STE PRIMERA ADOPC	CPU INTER CORE (SENTE), MONITOR LG SERIE N° 90	31/12/2017	14108	300.000	0	-299.999	1
408	66098	0	2017	MERCADO PUBLICO	61.979.970-4	SN	STE PRIMERA ADOPC	IMAC X0' COLO BLANCO, 2 TECLADO MAC, 2 MOUSE	31/12/2017	14108	1.202.434	0	-1.202.433	1
409	66108	0	2017	MERCADO PUBLICO	61.979.970-4	SN	STE PRIMERA ADOPC	CPU DELL I7 SERIE N° 8391643174, MONITOR SAMS	31/12/2017	14108	614.243	0	-614.242	1
410	66121	0	2017	MERCADO PUBLICO	61.979.970-4	SN	STE PRIMERA ADOPC	COMPUTADOR DELL OPTIPLEX 7040 INTEL CORE I7,	31/12/2017	14108	726.076	0	-726.075	1
411	66132	0	2017	MERCADO PUBLICO	61.979.970-4	SN	STE PRIMERA ADOPC	CPU GENERICO SERIE N° 38441517661, MONITOR L	31/12/2017	14108	300.000	0	-299.999	1
412	66138	0	2017	MERCADO PUBLICO	61.979.970-4	SN	STE PRIMERA ADOPC	COMPUTADOR DELL INTEL CORE I5 OPTIPLEX SERIE I	31/12/2017	14108	585.009	0	-585.008	1
413	66149	0	2017	MERCADO PUBLICO	61.979.970-4	SN	STE PRIMERA ADOPC	COMPUTADOR DELL I5 S/SERIE, MONITOR LG 23' SE	31/12/2017	14108	395.182	0	-395.181	1
414	66179	0	2017	MERCADO PUBLICO	61.979.970-4	SN	STE PRIMERA ADOPC	CPU SERIE N° C37006DS23-20110009880, MONITQ	31/12/2017	14108	320.321	0	-320.320	1
415	66192	0	2017	MERCADO PUBLICO	61.979.970-4	SN	STE PRIMERA ADOPC	CPU DELL INTEL CORE DOBLE NUCLEO SERIE N° H5572	31/12/2017	14108	614.243	0	-614.242	1
416	66194	0	2017	MERCADO PUBLICO	61.979.970-4	SN	STE PRIMERA ADOPC	GABINETE GENERICO MOD. GENERICO SERIE N° 1316	31/12/2017	14108	738.567	0	-738.566	1
417	66196	0	2017	MERCADO PUBLICO	61.979.970-4	SN	STE PRIMERA ADOPC	GABINETE DELL OPTIPLEX 745 S/M CR6WPD1, MOUS	31/12/2017	14108	540.874	0	-540.873	1
418	66199	0	2017	MERCADO PUBLICO	61.979.970-4	SN	STE PRIMERA ADOPC	GABINETE DELL INTEL CORE I7, MOD. GENERICO SIN	31/12/2017	14108	738.567	0	-738.566	1
419	66200	0	2017	MERCADO PUBLICO	61.979.970-4	SN	STE PRIMERA ADOPC	GABINETE GENERICO MOD. GENERICO S/N 131613,	31/12/2017	14108	738.567	0	-738.566	1
420	66202	0	2017	MERCADO PUBLICO	61.979.970-4	SN	STE PRIMERA ADOPC	GABINETE DELL OPTIPLEX 3020 S/N DQ48P22, MON	31/12/2017	14108	738.567	0	-738.566	1
421	66203	0	2017	MERCADO PUBLICO	61.979.970-4	SN	STE PRIMERA ADOPC	NOTEBOOK LENOVO MOD. N200 S/N L3R8506 08/0	31/12/2017	14108	200.000	0	-199.999	1
422	66204	0	2017	MERCADO PUBLICO	61.979.970-4	SN	STE PRIMERA ADOPC	GABINETE GENERICO MOD. GENERICO S/N 2345323	31/12/2017	14108	738.567	0	-738.566	1
423	66208	0	2017	MERCADO PUBLICO	61.979.970-4	SN	STE PRIMERA ADOPC	CPU DELL SERIE N° 73YC272, MONITOR LG SERIE N°	31/12/2017	14108	270.442	0	-270.441	1
424	66209	0	2017	MERCADO PUBLICO	61.979.970-4	SN	STE PRIMERA ADOPC	CPU DELL OPTIPLEX 755 SERIE N° F0200G1, MONIT	31/12/2017	14108	614.243	0	-614.242	1
425	66212	0	2017	MERCADO PUBLICO	61.979.970-4	SN	STE PRIMERA ADOPC	GABINETE DELL MOD. OPTIPLEX 9020 SERI N° 39872	31/12/2017	14108	738.567	0	-738.566	1
426	66222	0	2017	MERCADO PUBLICO	61.979.970-4	SN	STE PRIMERA ADOPC	GABINETE DELL I7 SERIE N° 9210DF2, MONITOR LG S	31/12/2017	14108	540.874	0	-540.873	1
427	66223	0	2017	MERCADO PUBLICO	61.979.970-4	SN	STE PRIMERA ADOPC	GABINETE DELL INTER CORE I7, MONITOR VIEW SON	31/12/2017	14108	738.567	0	-738.566	1
428	66224	0	2017	MERCADO PUBLICO	61.979.970-4	SN	STE PRIMERA ADOPC	GABINETE GENERICO THINKCENTRE, MONITOR SAM	31/12/2017	14108	540.874	0	-540.873	1
429	66225	0	2017	MERCADO PUBLICO	61.979.970-4	SN	STE PRIMERA ADOPC	GABINETE DELL MOD. OPTIPLEX SERIE N° JMTWD1J	31/12/2017	14108	300.000	0	-299.999	1
430	66227	0	2017	MERCADO PUBLICO	61.979.970-4	SN	STE PRIMERA ADOPC	UPS APC MOD. BACK UPS RS 500 SERIE N° 581735T	31/12/2017	14108	400.000	0	-399.999	1
431	66229	0	2017	MERCADO PUBLICO	61.979.970-4	SN	STE PRIMERA ADOPC	COMPUTADOR GENERICO MOD. GENERICO SIN SERIE, M	31/12/2017	14108	300.000	0	-299.999	1
432	66254	0	2017	MERCADO PUBLICO	61.979.970-4	SN	STE PRIMERA ADOPC	CPU DELL TOWER 3420	31/12/2017	14108	270.442	0	-270.441	1
433	66255	0	2017	MERCADO PUBLICO	61.979.970-4	SN	STE PRIMERA ADOPC	MONITOR 42" LCD NEC MULTISYNIC P402	31/12/2017	14108	200.000	0	-199.999	1
434	66256	0	2017											



N°	CÓDIGO INVENTARIO ANTIGUO	CÓDIGO INVENTARIO SIAF	AÑO	EMPRESA	RUT	FACTURA	ASIENTO CONTABLE (FOLIO SIGFE)	DESCRIPCIÓN DEL BIEN	FECHA INCORPORACION	CUENTA CONTABLE	VALOR UNITARIO	DEPRECIACION 2025	DEPRECIACION ACUMULADA 31.12.2025	SALDO LIBRO NETO AL 31.12.2025
541	1012614-15-16	0	2019	INTEGRACION SOLUCIONES LTDA	76.128.275-1	7738	5695	3 TABLETS	27/12/2019	14108	1.252.361	0	-1.252.360	1
542	67360	0	2019	SOP.Y PROY.COMPUTACION LTDA	78.710.740-9	42793	5733	1 SCANNER	23/12/2019	14108	666.593	0	-666.592	1
543	1020479	0	2020	COMERCIAL IMPRIMAT LTDA.	76.426.268-9	1098-133	851-1123	1 VIDEO PROYECTOR	19/03/2020	14108	2.576.014	-429.335	-2.576.013	1
544	1004776	0	2020	WEI CHILE S.A.	96.775.870-1	627861	995	5 NOTEBOOK	26/03/2020	14108	5.561.527	-926.920	-5.561.526	1
545	1004777	0	2020	COMERCIAL IMPRIMAT LTDA	76.426.268-9	1117	1052	1 VIDEO PROYECTOR	31/03/2020	14108	2.976.422	-496.069	-2.976.421	1
546	1004783-84-85-87	0	2020	AVANTAGE COMP.	77.879.090-4	45404	1261	4 COMPUTADOR DELL	15/04/2020	14108	3.184.803	-530.799	-3.184.802	1
547	1020476	0	2020	COMERCIALIZADORA SP DIGITAL LTDA	76.799.430-3	13344	1388	1 PIZARRA DIGITAL	23/04/2020	14108	2.248.022	-374.669	-2.248.021	1
548	1004788	0	2020	SOC. COMERCIAL INFOSTORE LTDA	76.131.929-9	14419	1634	1 CAMARA CONFERENCE	14/05/2020	14108	235.620	-39.269	-235.619	1
549	1007790-91	0	2020	IT GOV SPA	76.424.195-9	1186	1635	2 CAMARAS WEB VIDEO CONFERENCIA	14/05/2020	14108	452.290	-75.381	-452.289	1
550	1004789	0	2020	COMERCIAL IMPRIMAT LTDA	76.426.268-9	1141	1711	1 VIDEO PROYECTOR	20/05/2020	14108	3.096.948	-516.157	-3.096.947	1
551	1020462-466	0	2020	IT GOV SPA	76.424.195-9	1310	2362	5 CAMARAS WEB	21/07/2020	14108	1.214.656	-202.442	-1.214.655	1
552	1020503-04-05	0	2020	PRODATA S.A.	79.808.810-6	19600	2553	3 TARIETAS INTERFACE	31/07/2020	14108	933.679	-155.612	-933.678	1
553	1009443-70204707334-03	0	2021	COMPUTACION E INGENIERIA S.A.	96.693.120-5	22392	2085	30 COMPUTADORES (CPU-PANTALLA-TECLADO-MOU	09/07/2021	14108	14.227.212	-2.371.202	-10.670.408	3.556.804
554		0	2023	COMERCIAL ESEGE SPA	76.789.242-K	645	72 (618923-325-AG2	2 PROYECTOR VIEWSONIC DLP	21/11/2023	14108	714.286	-119.048	-248.016	466.270
555		0	2023	S&G INVERSIONES SPA	77.479.947-8	351	19 (618923-370-AG2	1 LENTE TAMRON 28-200MM SONY)	15/12/2023	14108	969.493	-161.582	-323.164	646.329
556	1013050 A 1014004	2025	OPCIONES SA	96.523.180-3	463507 Op COMPRA	5478	115	EQUIPOS COMPUTACIONALES	30/11/2021	14108	97.259.310	-66.190.364	-66.190.364	31.068.946
557	1013050 A 1014004	2025	OPCIONES SA	96.523.180-3	463507 Op COMPRA	5478	20	EQUIPOS COMPUTACIONALES	03/04/2023	14108	15.873.485	-7.054.882	-7.054.882	8.818.603
558	1013050 A 1014004	2025	OPCIONES SA	96.523.180-3	463507 Op COMPRA	5478	20	EQUIPOS COMPUTACIONALES	01/07/2023	14108	16.293.434	-6.788.931	-6.788.931	9.504.503
559	1013050 A 1014004	2025	OPCIONES SA	96.523.180-3	463507 Op COMPRA	5478	25	NOTEBOOKS	30/11/2021	14108	19.776.312	-13.458.879	-13.458.879	6.317.433
560		PENDIENTE	2025	COMPUTACION E INGENIERIA S.A.	96.693.120-5	38418	5791	1 NOTEBOOK	31/12/2025	14108	1.134.683	0	0	1.134.683
<b>TOTAL</b>											<b>480.889.249</b>	<b>-99.891.541</b>	<b>-419.375.081</b>	<b>61.514.168</b>

Del detalle anterior, se puede desprender que existen 736 Equipos Computacionales y Periféricos en el catastro institucional con una variedad de artículos del rubro, de los cuales 552 bienes se encuentran a valor libro \$1 peso, por lo cual se ha coordinado una mesa de trabajo año 2026 para evaluar esta situación.

## 12.9.-Detalle EQUIPOS DE COMUNICACIONES PARA REDES INFORMATICAS (14109).

Detalle del saldo contable de la cuenta 14109 Equipos de Comunicaciones para Redes Informáticas al 01.01.2025 por un valor de **M\$49.298.-** y una depreciación acumulada de **M\$49.298.**

En el año 2025 la cuenta no experimentó adquisiciones y un reconocimiento de la depreciación del periodo por un valor de **M\$0.**

El detalle del saldo al 31.12.2025 es **M\$49.298.-** y una depreciación acumulada de **M\$49.298.-** y su valorización neta es **M\$0.**

El detalle del saldo al 31.12.2025 es:

N°	CÓDIGO INVENTARIO ANTIGUO	CÓDIGO INVENTARIO SIAF	AÑO	EMPRESA	RUT	FACTURA	ASIENTO CONTABLE (FOLIO SIGFE)	DESCRIPCIÓN DEL BIEN	FECHA INCORPORACION	CUENTA CONTABLE	VALOR UNITARIO	DEPRECIACION 2025	DEPRECIACION ACUMULADA 31.12.2025	SALDO LIBRO NETO AL 31.12.2025
1	51264	0	2012	COMPUTACION E INGENIERIA S.A.	96.693.120-5	27775	120716	SOLUCIÓN INTEGRAL MCAFFE APPL SUPP	30/03/2012	14109	6.344.362	0	-6.344.361	1
2	668896	0	2019	COMPUTACION E INGENIERIA S.A.	96.693.120-5	12780	2050	HARDWARE INFORMATICO	24/05/2019	14109	384.279	0	-384.278	1
3	66837-66838	0	2019	SOC. SERV. COMP.MICROSERV LTDA	79.642.560-1	115566	1974	HARDWARE INFORMATICO	27/05/2019	14109	42.569.448	0	-42.569.447	1
<b>TOTAL</b>											<b>49.298.089</b>	<b>0</b>	<b>-49.298.086</b>	<b>3</b>

Del detalle anterior, se puede desprender que existen 3 Equipos de Comunicaciones para Redes Informáticas en el catastro institucional, de las cuales se puede observar que 1 bien se encuentra a valor libro \$1 peso, por lo cual se ha coordinado una mesa de trabajo año 2026 para evaluar esta situación.

## 12.10.-Detalle OTRAS MAQUINAS Y EQUIPOS (14112).

Detalle del saldo contable de la cuenta 14112 Otras Máquinas y Equipos al 01.01.2025 por un valor de **M\$16.273.-** y una depreciación acumulada de **M\$10.855.**

En el año 2025 la cuenta no experimentó adquisiciones y un reconocimiento de la depreciación del periodo por un valor de **M\$1.126.**

El detalle del saldo al 31.12.2025 es **M\$16.273.-** y una depreciación acumulada de **M\$11.846.-** y su valorización neta es **M\$4.427.**

El detalle del saldo al 31.12.2025 es:

N°	CÓDIGO INVENTARIO ANTIGUO	CÓDIGO INVENTARIO SIAF	AÑO	EMPRESA	RUT	FACTURA	ASIENTO CONTABLE (FOLIO SIGFE)	DESCRIPCIÓN DEL BIEN	FECHA INCORPORACION	CUENTA CONTABLE	VALOR UNITARIO	DEPRECIACION 2025	DEPRECIACION ACUMULADA 31.12.2025	SALDO LIBRO NETO AL 31.12.2025
1	2269	0	2009	MERCADO PUBLICO	61.979.970-4	SN	AJUSTE PRIMERA AD	REFRIGERADOR MADEMSA 1 PUERTA PREM	12/11/2009	14112	200.000	0	-199.999	1
2	34733	0	2011	MERCADO PUBLICO	61.979.970-4	SN	AJUSTE PRIMERA AD	REFRIGERADOR DAWOO MOD. 090K BLAN	31/01/2011	14112	334.271	-24.141	-334.270	1
3	40263	0	2010	MERCADO PUBLICO	61.979.970-4	SN	AJUSTE PRIMERA AD	EQUIPO TRANSCPTOR COMPLETO	31/05/2010	14112	199.772	-5.549	-199.771	1
4	40264	0	2010	MERCADO PUBLICO	61.979.970-4	SN	AJUSTE PRIMERA AD	EQUIPO TRANSCPTOR COMPLETO	31/05/2010	14112	199.772	-5.549	-199.771	1
5	40269	0	2010	MERCADO PUBLICO	61.979.970-4	SN	AJUSTE PRIMERA AD	EQUIPO TRANSCPTOR COMPLETO	31/05/2010	14112	199.772	-5.549	-199.771	1
6	40270	0	2010	MERCADO PUBLICO	61.979.970-4	SN	AJUSTE PRIMERA AD	EQUIPO TRANSCPTOR COMPLETO	31/05/2010	14112	199.772	-5.549	-199.771	1
7	40271	0	2010	MERCADO PUBLICO	61.979.970-4	SN	AJUSTE PRIMERA AD	EQUIPO TRANSCPTOR COMPLETO	31/05/2010	14112	199.772	-5.549	-199.771	1
8	40273	0	2010	MERCADO PUBLICO	61.979.970-4	SN	AJUSTE PRIMERA AD	EQUIPO TRANSCPTOR MOTOROLA COMPI	31/05/2010	14112	199.772	-5.549	-199.771	1
9	40274	0	2010	MERCADO PUBLICO	61.979.970-4	SN	AJUSTE PRIMERA AD	EQUIPO TRANSCPTOR COMPLETO	31/05/2010	14112	199.772	-5.549	-199.771	1
10	40471	0	2010	MERCADO PUBLICO	61.979.970-4	SN	AJUSTE PRIMERA AD	INSTRUMENTO LOCALIZADOR DE CABLE TEN	21/06/2010	14112	287.980	0	-287.979	1
11	40630	0	2010	MERCADO PUBLICO	61.979.970-4	SN	AJUSTE PRIMERA AD	SOLDADORA AL ARCO TELWIN	05/11/2010	14112	498.473	-30.461	-498.472	1
12	48403	0	2012	MERCADO PUBLICO	61.979.970-4	SN	AJUSTE PRIMERA AD	MAQUINA HERRAMIENTA MAKITA REBAJAD	16/04/2012	14112	145.549	0	-145.548	1
13	49566	0	2012	MERCADO PUBLICO	61.979.970-4	SN	AJUSTE PRIMERA AD	REFRIGERADOR FENSA NO FROST 2 PUERTA	10/09/2012	14112	194.031	-12.935	-171.393	22.638
14	50774	0	2012	MERCADO PUBLICO	61.979.970-4	SN	AJUSTE PRIMERA AD	REFRIGERADOR DE 3° ZANUSSI SERIE N° 831	11/12/2012	14112	334.271	-22.285	-289.701	44.570
15	55008	0	2014	MERCADO PUBLICO	61.979.970-4	SN	AJUSTE PRIMERA AD	COQUINA DE 6 QUEMADORAS WILPOOL	14/08/2014	14112	200.000	0	-199.999	1
16	55127	0	2014	MERCADO PUBLICO	61.979.970-4	SN	AJUSTE PRIMERA AD	EQUIPO ELECTRONICO P/TOMA DE N° DE A	14/08/2014	14112	450.000	-30.000	-339.999	110.001
17	55447	0	2014	MERCADO PUBLICO	61.979.970-4	SN	AJUSTE PRIMERA AD	REFRIGERADOR COLOR GRIS, MADEMSA	08/09/2014	14112	307.356	-20.490	-230.516	76.840
18	55466	0	2014	MERCADO PUBLICO	61.979.970-4	SN	AJUSTE PRIMERA AD	REFRIGERADOR MARCA MADEMSA, MODEL	09/09/2014	14112	267.969	-17.865	-200.976	66.993
19	55772	0	2014	MERCADO PUBLICO	61.979.970-4	SN	AJUSTE PRIMERA AD	REFRIGERADOR CON 2 PUERTAS, MARCA GI	25/09/2014	14112	307.356	-20.490	-230.515	76.841
20	57422	0	2015	MERCADO PUBLICO	61.979.970-4	SN	AJUSTE PRIMERA AD	REFRIGERADOR SAMSUNG	06/03/2015	14112	334.271	-22.285	-239.560	94.711
21	61687	0	2016	MERCADO PUBLICO	61.979.970-4	SN	AJUSTE PRIMERA AD	REFRIGERADOR SAMSUNG MOD. RS-055 SE	08/07/2016	14112	334.271	-22.285	-209.847	124.424
22	62352	0	2017	MERCADO PUBLICO	61.979.970-4	SN	AJUSTE PRIMERA AD	REFRIGERADOR MABE NO FROST 250 LT. M	02/02/2017	14112	244.890	-16.326	-144.212	100.678
23	62353	0	2017	MERCADO PUBLICO	61.979.970-4	SN	AJUSTE PRIMERA AD	REFRIGERADOR MABE NO FROST 250 LT. M	02/02/2017	14112	244.890	-16.326	-144.212	100.678
24	62787	0	2017	COMERCIAL AGUSTIN LTDA.	76.287.853-4	12311	2781	ESTUFAS A GAS	13/06/2017	14112	276.273	-18.418	-156.554	119.719
25	62788	0	2017	COMERCIAL AGUSTIN LTDA.	76.287.853-4	12311	2781	ESTUFAS A GAS	13/06/2017	14112	276.273	-18.418	-156.554	119.719
26	62789	0	2017	COMERCIAL AGUSTIN LTDA.	76.287.853-4	12311	2781	ESTUFAS A GAS	13/06/2017	14112	276.273	-18.418	-156.554	119.719
27	62790	0	2017	COMERCIAL AGUSTIN LTDA.	76.287.853-4	12311	2781	ESTUFAS A GAS	13/06/2017	14112	276.273	-18.418	-156.554	119.719
28	62791	0	2017	COMERCIAL AGUSTIN LTDA.	76.287.853-4	12311	2781	ESTUFAS A GAS	13/06/2017	14112	276.273	-18.418	-156.554	119.719
29	62795	0	2017	COMERCIAL AGUSTIN LTDA.	76.287.853-4	12311	2781	ESTUFAS A GAS	13/06/2017	14112	276.273	-18.418	-156.554	119.719
30	62796	0	2017	COMERCIAL AGUSTIN LTDA.	76.287.853-4	12311	2781	ESTUFAS A GAS	13/06/2017	14112	276.273	-18.418	-156.554	119.719
31	62799	0	2017	COMERCIAL AGUSTIN LTDA.	76.287.853-4	12311	2781	ESTUFAS A GAS	13/06/2017	14112	276.273	-18.418	-156.553	119.719
32	63648	0	2017	MERCADO PUBLICO	61.979.970-4	SN	TE PRIMERA ADOPC	MAQUINA CHINA PARA HACER EMPASTE. LC	31/12/2017	14112	122.623	-19.180	-153.442	19.181
33	63768	0	2017	MERCADO PUBLICO	61.979.970-4	SN	AJUSTE PRIMERA AD	REFRIGERADOR SINDELEN 2 PUERTAS COLO	31/12/2017	14112	334.271	-22.285	-178.277	155.994
34	63855	0	2017	MERCADO PUBLICO	61.979.970-4	SN	AJUSTE PRIMERA AD	ESTUFA DE ACERO CLIMATEX CON CLINDRO	31/12/2017	14112	276.273	-30.697	-245.575	30.698
35	64016	0	2017	MERCADO PUBLICO	61.979.970-4	SN	AJUSTE PRIMERA AD	REFRIGERADOR BLANCO, SINDELEM	31/12/2017	14112	307.356	-20.490	-163.922	143.434
36	64486	0	2017	MERCADO PUBLICO	61.979.970-4	SN	AJUSTE PRIMERA AD	REFRIGERADOR WIRM 300	31/12/2017	14112	334.271	-22.285	-178.277	155.994
37	65166	0	2017	MERCADO PUBLICO	61.979.970-4	SN	AJUSTE PRIMERA AD	REFRIGERADOR 2 PUERTAS MABE	31/12/2017	14112	307.356	-20.490	-163.922	143.434
38	65252	0	2017	MERCADO PUBLICO	61.979.970-4	SN	AJUSTE PRIMERA AD	CONGELADOR CON UNA PUERTA DE VDRI	31/12/2017	14112	300.000	-33.333	-266.666	33.334
39	65253	0	2017	MERCADO PUBLICO	61.979.970-4	SN	AJUSTE PRIMERA AD	REFRIGERADOR FENSA COLOR GRIS GRAFIT	31/12/2017	14112	307.356	-20.490	-163.922	143.434
40	65305	0	2017	MERCADO PUBLICO	61.979.970-4	SN	AJUSTE PRIMERA AD	TERMO ELECTRICO DE 200 L.DE 1.36 X 0.51	31/12/2017	14112	500.000	-33.333	-266.666	233.334
41	65439	0	2017	MERCADO PUBLICO	61.979.970-4	SN	AJUSTE PRIMERA AD	REFRIGERADOR SINDELEN RD-4700NBL-OC	31/12/2017	14112	334.271	-22.285	-178.277	155.994
42	65445	0	2017	MERCADO PUBLICO	61.979.970-4	SN	AJUSTE PRIMERA AD	COQUINA ELECTRONICA ENCIMERA TROTTE C	31/12/2017	14112	200.000	-22.222	-177.777	22.223
43	65448	0	2017	MERCADO PUBLICO	61.979.970-4	SN	AJUSTE PRIMERA AD	HORNO TEKA EMPOTRADO, ELECTRICO COI	31/12/2017	14112	153.451	-17.050	-136.400	17.051
44	66026	0	2017	MERCADO PUBLICO	61.979.970-4	SN	AJUSTE PRIMERA AD	COQUINA DE ACERO INOXIDABLE CON 6 PLAT	31/12/2017	14112	200.000	-22.222	-177.777	22.223
45	63422	0	2018	LUIS VALDES LYON.	76.231.391-k	29972	561	COMPRESOR	20/02/2018	14112	201.430	-25.179	-197.234	4.196
46	63462	0	2018	SODIMAC S.A.	96.792.430-X	87475108	998	ROTOPARTILLO	13/03/2018	14112	162.580	-20.323	-157.499	5.081
47	63468	0	2018	LUIS VALDES LYON SPA	76.231.391-k	30653	1150	CARTOSETO	26/03/2018	14112	277.723	-34.715	-269.044	8.679
48	63469	0	2018	FERRERERIA OVIEDO S.A.	86.053.400-2	104336	1151	TRONZADORA	26/03/2018	14112	160.226	-20.028	-155.219	5.007
49	63617	0	2018	COMERCIALIZADORA RYB LTDA.	76.017.552-8	7672	1759	HIDROLAVADORA	19/04/2018	14112	202.895	-25.362	-194.441	8.454
50	63947	0	2018	BLUMEDICAL LTDA.	76.116.604-2	6316	2277	DESFIBRILADOR	18/05/2018	14112	902.853	-112.857	-855.829	47.024
51	66522	0	2018	PIXELBOX PRODUCCIONES LTDA.	76.050.162-K	45	5125	SISTEMA DE AUDIO	21/11/2018	14112	1.309.000	-87.267	-618.139	690.861
52	66711	0	2019	CHILEMAT SPA	96.726.970-0	2984907	979	SOPLADOR	14/03/2019	14112	262.145	0	-262.144	1
53		1016093-094-095-097	2022	EASY RETAIL S.A.	76.568.660-1	27573583	4119	1 TERMO ELECTRICO	22/09/2022	14112	773.089	-51.539	-167.502	605.587
<b>TOTAL</b>											<b>16.273.334</b>	<b>-1.125.712</b>	<b>-11.845.984</b>	<b>4.427.350</b>

Del detalle anterior, se puede desprender que existen 53 bienes clasificados en Otras Máquinas y Equipos en el catastro institucional, de las cuales 14 bienes se encuentran totalmente depreciados, por lo cual se ha coordinado una mesa de trabajo año 2026 para evaluar esta situación.

## 12.11.-Detalle BIENES DE USO DEPRECIABLES EN COMODATO (14113 - 14204).

Detalle del saldo contable de la cuenta 14113 Bienes de Uso Depreciables en Comodato (14113 Edificaciones) al 01.01.2025 por un valor de **M\$107.600.-** y una depreciación acumulada de **M\$76.737.**

En el año 2025 la cuenta no experimentó adquisiciones o aumentos y un reconocimiento en depreciación del periodo por un valor de **M\$815.**

El detalle del saldo al 31.12.2025 es **M\$107.600.-** y una depreciación acumulada de **M\$77.553.-** y su valorización neta es **M\$30.047.**

Por otro lado, el detalle del saldo contable de la cuenta Bienes de Uso No Depreciables (14204 Terreno en Comodato) al 31.12.2025 por un valor de **M\$769.637.**

El detalle del saldo al 31.12.2025 es:

N°	AÑO	ROL PROPIEDAD	USUARIO	DIRECCIÓN PROPIEDAD	AÑO CONSTRUCCION	CUENTA CONTABLE	NOMBRE	VALOR BIEN	DEPRECIACION 2025	DEPRECIACION ACUMULADA 31.12.2025	SALDO LIBRO NETO AL 31.12.2025
1	2018	0007-0081	SIN USO	VILLAVICENCIO 352 EDIFICIO	1930	14113	BIENES DE USO DEPRE COMODATO	107.599.925	-815.151	-77.553.081	30.046.844
2	2018	0007-0081	SIN USO	VILLAVICENCIO 352 TERRENO	1930	14204	TERRENOS EN COMODATO	769.637.019	0	0	769.637.019

8

TOTAL	877.236.944	-815.151	-77.553.081	799.683.863
-------	-------------	----------	-------------	-------------

Del detalle anterior, se puede desprender que existe 1 bien clasificados en Bienes de Uso depreciables en Comodato, Edificaciones y Terreno ubicado en Villavicencio 352 Santiago Centro, Comuna de Santiago.

## 12.12.-Detalle OTROS BIENES DE USO DEPRECIABLES (14199).

Detalle del saldo contable de la cuenta 14199 Otras Bienes de Uso Depreciables al 01.01.2025 por un valor de **M\$5.604.-** y una depreciación acumulada de **M\$3.491.**

En el año 2025 la cuenta no experimentó adquisiciones, pero si un reconocimiento de la depreciación del periodo por un valor de **M\$796.**

El detalle del saldo al 31.12.2025 es **M\$5.604.-** y una depreciación acumulada de **M\$4.288.-** y su valorización neta es **M\$1.316.**

El detalle del saldo al 31.12.2025 es:

N°	CÓDIGO INVENTARIO ANTIGUO	CÓDIGO INVENTARIO SIAF	AÑO	EMPRESA	RUT	FACTURA	ASIENTO CONTABLE (FOLIO SIGFE)	DESCRIPCIÓN DEL BIEN	FECHA INCORPORACION	CUENTA CONTABLE	VALOR UNITARIO	DEPRECIACION 2025	DEPRECIACION ACUMULADA 31.12.2025	SALDO LIBRO NETO AL 31.12.2025
1	46501	0	2014	MERCADO PUBLICO	61.979.970-4	SN	AJUSTE PRIMERA AD	LAVAMANOS CON PEDESTAL (EMPOTRADO)	18/12/2014	14199	144.000	0	-143.999	1
2	47665	0	2011	MERCADO PUBLICO	61.979.970-4	SN	AJUSTE PRIMERA AD	MESON ATENCION DE PUBLICO DE: 485 X 6	29/12/2011	14199	369.436	0	-369.435	1
3	48176	0	2012	MERCADO PUBLICO	61.979.970-4	SN	AJUSTE PRIMERA AD	PAÑO DE CORTINA ROLLER PANAMA AL 3%	07/05/2012	14199	146.791	0	-146.790	1
4	55180	0	2014	MERCADO PUBLICO	61.979.970-4	SN	AJUSTE PRIMERA AD	LAVAPLATOS DOBLE ACERO INOX. MUEBLE	19/08/2014	14199	144.000	0	-143.999	1
5	55201	0	2014	MERCADO PUBLICO	61.979.970-4	SN	AJUSTE PRIMERA AD	MESON DE APOYO, CUBIERTA DE MADERA	19/08/2014	14199	200.000	0	-199.999	1
6	55204	0	2014	MERCADO PUBLICO	61.979.970-4	SN	AJUSTE PRIMERA AD	MESON DE APOYO, CUBIERTA DE MADERA	19/08/2014	14199	200.000	0	-199.999	1
7	55205	0	2014	MERCADO PUBLICO	61.979.970-4	SN	AJUSTE PRIMERA AD	MESON DE APOYO, CUBIERTA DE MADERA	19/08/2014	14199	200.000	0	-199.999	1
8	55775	0	2014	MERCADO PUBLICO	61.979.970-4	SN	AJUSTE PRIMERA AD	MESON DE ACERO INOXIDABLE DE: 0,85 X 1	25/09/2014	14199	200.000	0	-199.999	1
9	55776	0	2014	MERCADO PUBLICO	61.979.970-4	SN	AJUSTE PRIMERA AD	MESON DE ACERO INOXIDABLE, BASE META	25/09/2014	14199	200.000	0	-199.999	1
10	61994	0	2016	MERCADO PUBLICO	61.979.970-4	SN	AJUSTE PRIMERA AD	MESON DE ACERO INOX. CON MUEBLE BA	30/08/2016	14199	144.000	-10.667	-143.999	1
11	62774	0	2017	COMERCIAL OFFCHILE SPA	76.019.175-2	943	2795	PIZARRA ATRIL	15/06/2017	14199	190.852	0	-190.851	1
12	63778	0	2017	MERCADO PUBLICO	61.979.970-4	SN	AJUSTE PRIMERA AD	LAVAPLATOS ACERO INOXIDABLE CON MUE	31/12/2017	14199	144.000	-16.000	-127.999	16.001
13	64325	0	2017	MERCADO PUBLICO	61.979.970-4	SN	AJUSTE PRIMERA AD	CERRADURA ELECTRONICA SECURITY CON V	31/12/2017	14199	186.412	-12.427	-99.420	86.992
14	65303	0	2017	MERCADO PUBLICO	61.979.970-4	SN	AJUSTE PRIMERA AD	MESON DE ACERO INOXIDABLE DE: 0,95 X 0	31/12/2017	14199	200.000	-22.222	-177.777	22.223
15	65304	0	2017	MERCADO PUBLICO	61.979.970-4	SN	AJUSTE PRIMERA AD	MESON DE ACERO INOXIDABLE DE: 0,87 X 3	31/12/2017	14199	200.000	-22.222	-177.777	22.223
16	65306	0	2017	MERCADO PUBLICO	61.979.970-4	SN	AJUSTE PRIMERA AD	LAVAPLATO DE ACERO INOXIDABLE DOBLE	31/12/2017	14199	144.000	-16.000	-127.999	16.001
17	66218	0	2017	MERCADO PUBLICO	61.979.970-4	SN	AJUSTE PRIMERA AD	LAVAPLATO ACERO INOX. 2 DEPOSITOS CC	31/12/2017	14199	155.000	-17.222	-137.777	17.223
18	66264	0	2017	MERCADO PUBLICO	61.979.970-4	SN	AJUSTE PRIMERA AD	MESON ATENCION AL PUBLICO DE: 1,60 X 0	31/12/2017	14199	369.436	-41.048	-328.387	41.049
19		1012718	2023	FAS SPA	77.131.104-0	21462	1247 (618923-63-A)	LIMPIA PIES	24/03/2023	14199	225.981	-25.109	-69.950	156.931
20		1012942-943	2024	INDUSTRIAL Y COMERCIAL SAN DIE	77.662.300-8	57654	4579 -	DISCO CRUMBI BUMPER PACK 150 KG	30/09/2024	14199	919.920	-306.640	-383.300	536.620
21		1012783-84-85	2024	DONOSO INVERSIONES Y COMERC	77.785.404-6	42	1335 -	CONTENEDOR DE RESIDUOS CON RUEDAS E	31/03/2024	14199	714.000	-238.000	-416.500	297.500
22		1012906	2024	LVP GROUP SPA	76.729.781-5	1578	2974 -	PIZARRA ACRILICA BLANCA 100 X 200 CM C	25/06/2024	14199	205.870	-68.624	-102.936	102.934
TOTAL											5.603.698	-796.183	-4.287.991	1.315.707

Del detalle anterior, se puede desprender que existen 22 bienes clasificados en Otros Bienes de Uso Depreciables en el catastro institucional, de las cuales se puede observar que 11 bien se encuentra totalmente depreciados, por lo cual se ha coordinado una mesa de trabajo año 2026 para evaluar esta situación.

### 12.13.-Detalle PIEZAS, OBRAS HISTORICAS, ARQUEOLOGICAS O DE COLECCIÓN (14603).

Detalle del saldo contable de la cuenta 14603 Piezas, Obras Históricas, Arqueológicas o de Colección al 01.01.2025 por un valor de **\$77.-** y una depreciación acumulada de **M\$0.**

En el año 2025 la cuenta no registro reconocimientos y no experimentó depreciación dentro del periodo.

El detalle del saldo al 31.12.2025 es **\$77.-** y una depreciación acumulada de **\$0.**

El detalle del saldo al 31.12.2025 es:

N°	CÓDIGO INVENTARIO	TIPO DE BIEN	AÑO	EMPRESA	RUT	FACTURA	FECHA INCORPORACION	ASIENTO CONTABLE	DESCRIPCIÓN DEL BIEN	CUENTA CONTABLE	VALOR UNITARIO
1	85	OBRAS DE ARTE	2.007	MERCADO PUBLICO	61.979.970-4	SN	28/05/2007	AJUSTRERÍA PRIMERA ADOPCIÓN	CUADRO 'CALETA' DE: 0.50X0.65 MTS. AUTOR OMAR VEGA	14603	1
2	2294	OBRAS DE ARTE	2.007	MERCADO PUBLICO	61.979.970-4	SN	17/07/2007	AJUSTRERÍA PRIMERA ADOPCIÓN	ÓLEO CON MARCO MOTIVO 'PAISAJE CAMPESTRE' DE: 0.60 X 0.80 AUTOR PEDRO KURTE	14603	1
3	10570	OBRAS DE ARTE	2.007	MERCADO PUBLICO	61.979.970-4	SN	28/05/2007	AJUSTRERÍA PRIMERA ADOPCIÓN	CUADRO CON MARCO DE MADERA (CRUCE CORDILLERA) DE: 0.85 X 0,67 MTS,	14603	1
4	15772	OBRAS DE ARTE	2.008	MERCADO PUBLICO	61.979.970-4	SN	13/08/2008	AJUSTRERÍA PRIMERA ADOPCIÓN	CUADRO CON MARCO DE MADERA (FAMILIA) DE: 1.25 X 1,43 MTS	14603	1
5	15774	OBRAS DE ARTE	2.008	MERCADO PUBLICO	61.979.970-4	SN	13/08/2008	AJUSTRERÍA PRIMERA ADOPCIÓN	CUADRO 'CALETA' DE: 0.50X0.65 MTS. AUTOR OMAR VEGA	14603	1
6	15776	OBRAS DE ARTE	2.008	MERCADO PUBLICO	61.979.970-4	SN	13/08/2008	AJUSTRERÍA PRIMERA ADOPCIÓN	CUADRO 'CALETA' DE: 0.50X0.65 MTS. AUTOR OMAR VEGA	14603	1
7	15819	OBRAS DE ARTE	2.008	MERCADO PUBLICO	61.979.970-4	SN	13/08/2008	AJUSTRERÍA PRIMERA ADOPCIÓN	CUADRO CAMPESTRE DE: 0.63 X 0,52 CON MARCO DE MADERA 'P. KURTE 85'	14603	1
8	15939	OBRAS DE ARTE	2.007	MERCADO PUBLICO	61.979.970-4	SN	04/06/2007	AJUSTRERÍA PRIMERA ADOPCIÓN	CUADRO CON MARCO DE MADERA (COMBATE NAVAL DE IQUIQUE) DE: 0,92 X 0,67 MTS,	14603	1
9	46405	OBRAS DE ARTE	2.011	MERCADO PUBLICO	61.979.970-4	SN	19/08/2011	AJUSTRERÍA PRIMERA ADOPCIÓN	CUADRO	14603	1
10	46406	OBRAS DE ARTE	2.011	MERCADO PUBLICO	61.979.970-4	SN	19/08/2011	AJUSTRERÍA PRIMERA ADOPCIÓN	CUADRO	14603	1
11	46505	OBRAS DE ARTE	2.014	MERCADO PUBLICO	61.979.970-4	SN	18/12/2014	AJUSTRERÍA PRIMERA ADOPCIÓN	CUADRO CON MARCO DE MADERA (CAPITAN RODOLFO VILLAGRAN) DE: 0,46 X 0,56 MTS,	14603	1
12	49327	OBRAS DE ARTE	2.012	MERCADO PUBLICO	61.979.970-4	SN	28/06/2012	AJUSTRERÍA PRIMERA ADOPCIÓN	CUADRO CON MARCO DE MADERA (CARABINERO) DE: 0,59 X 0,79 MTS,	14603	1
13	53256	OBRAS DE ARTE	2.013	MERCADO PUBLICO	61.979.970-4	SN	28/11/2013	AJUSTRERÍA PRIMERA ADOPCIÓN	CUADRO CON MARCO DE MADERA, MOTIVO PAISAJE AUTOR: ALFRED SISLEY DE: 0,80 X 0,60 MT	14603	1
14	53292	OBRAS DE ARTE	2.013	MERCADO PUBLICO	61.979.970-4	SN	12/12/2013	AJUSTRERÍA PRIMERA ADOPCIÓN	CUADRO CON MARCO DE MADERA (LA BARRIERE) DE: 0,97 X 0,80 MTS,	14603	1
15	53984	OBRAS DE ARTE	2.014	MERCADO PUBLICO	61.979.970-4	SN	31/03/2014	AJUSTRERÍA PRIMERA ADOPCIÓN	ACUARELA MOTIVO LAGO CON MARCO DE MADERA DE: 0,97 X 0,72 MTS,	14603	1
16	54009	OBRAS DE ARTE	2.014	MERCADO PUBLICO	61.979.970-4	SN	02/04/2014	AJUSTRERÍA PRIMERA ADOPCIÓN	ACUARELA MOTIVO 'CAZA DEPORTIVA' (RETURNING HOME) CON MARCO DE MADERA DE: 0,83 X	14603	1
17	55543	OBRAS DE ARTE	2.014	MERCADO PUBLICO	61.979.970-4	SN	12/09/2014	AJUSTRERÍA PRIMERA ADOPCIÓN	CUADRO CON MARCO DE MADERA CON LINEAS DORADAS, ALUSIVO A CONSTRUCCION DE CUPLU	14603	1
18	55599	OBRAS DE ARTE	2.014	MERCADO PUBLICO	61.979.970-4	SN	16/09/2014	AJUSTRERÍA PRIMERA ADOPCIÓN	CUADRO CON MARCO DE MADERA DE: 1,16 X 1,60 CMS. ARTE MODERNO	14603	1
19	55647	OBRAS DE ARTE	2.014	MERCADO PUBLICO	61.979.970-4	SN	17/09/2014	AJUSTRERÍA PRIMERA ADOPCIÓN	CUADRO BOSQUE	14603	1
20	55683	OBRAS DE ARTE	2.014	MERCADO PUBLICO	61.979.970-4	SN	22/09/2014	AJUSTRERÍA PRIMERA ADOPCIÓN	CUADRO EN MARCO DE MADERA ALUSIVO AL (PLAZA BAQUEDANO) DE: 0,93 X 0,81 MTS,	14603	1
21	55689	OBRAS DE ARTE	2.014	MERCADO PUBLICO	61.979.970-4	SN	27/09/2014	AJUSTRERÍA PRIMERA ADOPCIÓN	CUADRO EN MARCO DE MADERA (PALACIO DE BELLAS ARTES) DE: 0,93 X 0,81 MTS,	14603	1
22	55841	OBRAS DE ARTE	2.014	MERCADO PUBLICO	61.979.970-4	SN	26/09/2014	AJUSTRERÍA PRIMERA ADOPCIÓN	CUADRO CON MARCO DE MADERA (COMBATE NAVAL DE IQUIQUE) DE: 0,92 X 0,67 MTS,	14603	1
23	55869	OBRAS DE ARTE	2.014	MERCADO PUBLICO	61.979.970-4	SN	30/09/2014	AJUSTRERÍA PRIMERA ADOPCIÓN	CUADRO CON MARCO DE MADERA (COSTA DE: 0,80 X 0,67 MTS (GENOA)	14603	1
24	56328	OBRAS DE ARTE	2.014	MERCADO PUBLICO	61.979.970-4	SN	14/10/2014	AJUSTRERÍA PRIMERA ADOPCIÓN	CUADRO ARMADA DE: 1,50 X 1,00 MTS,	14603	1
25	56491	OBRAS DE ARTE	2.014	MERCADO PUBLICO	61.979.970-4	SN	23/10/2014	AJUSTRERÍA PRIMERA ADOPCIÓN	PINTURA CON MARCO DE MADERA TALLADA COLOR DORADO DE: 0,59 X 0,69 MTS. 'ALUSIVO A	14603	1
26	56773	OBRAS DE ARTE	2.014	MERCADO PUBLICO	61.979.970-4	SN	17/11/2014	AJUSTRERÍA PRIMERA ADOPCIÓN	ÓLEO EN MARCO DE MADERA TALLADA DE: 1,72 X 2,62 MTS. 'JOSE IGNACIO ZENTENO' (DIETERIC	14603	1
27	56866	OBRAS DE ARTE	2.014	MERCADO PUBLICO	61.979.970-4	SN	20/11/2014	AJUSTRERÍA PRIMERA ADOPCIÓN	CUADRO CON MARCO DE MADERA 'PUBLICADO RODWAL & MARVIN NEWBROD' STREET ABBRI	14603	1
28	56867	OBRAS DE ARTE	2.014	MERCADO PUBLICO	61.979.970-4	SN	20/11/2014	AJUSTRERÍA PRIMERA ADOPCIÓN	CUADRO CON MARCO DEMADERA TALLADA, ÓLEO ALUSIVO 'TRAVESIA AVION POR LA CORDILLE	14603	1
29	56907	OBRAS DE ARTE	2.014	MERCADO PUBLICO	61.979.970-4	SN	20/11/2014	AJUSTRERÍA PRIMERA ADOPCIÓN	CUADRO BERNARDO O' HIGGINS 1979 DE: 1,40 X 1,90 MTS,	14603	1
30	57842	OBRAS DE ARTE	2.015	MERCADO PUBLICO	61.979.970-4	SN	22/02/2015	AJUSTRERÍA PRIMERA ADOPCIÓN	PINTURA IGLESIA DE PARINACOTA CON MARCO DE MADERA BORDES DORADOS,	14603	1
31	58462	OBRAS DE ARTE	2.015	MERCADO PUBLICO	61.979.970-4	SN	25/06/2015	AJUSTRERÍA PRIMERA ADOPCIÓN	ESTATUA DE BENITO JUAREZ EN BRONCE	14603	1
32	59261	OBRAS DE ARTE	2.015	MERCADO PUBLICO	61.979.970-4	SN	25/11/2015	AJUSTRERÍA PRIMERA ADOPCIÓN	CUADRO CON MARCO DE MADERA (CAPITAN RODOLFO VILLAGRAN) DE: 0,46 X 0,56 MTS,	14603	1
33	59300	OBRAS DE ARTE	2.015	MERCADO PUBLICO	61.979.970-4	SN	10/12/2015	AJUSTRERÍA PRIMERA ADOPCIÓN	CUADRO CON MARCO DE MADERA MOTIVO AVION	14603	1
34	61281	OBRAS DE ARTE	2.016	MERCADO PUBLICO	61.979.970-4	SN	09/06/2016	AJUSTRERÍA PRIMERA ADOPCIÓN	PINTURA AL ÓLEO CON MARCO DORADO 'PISAJE MONTAÑA'	14603	1
35	61308	OBRAS DE ARTE	2.016	MERCADO PUBLICO	61.979.970-4	SN	13/06/2016	AJUSTRERÍA PRIMERA ADOPCIÓN	CUADRO 'EL ABRAZO DE MAIPU' DE: 1,78 X 1,37 MTS. ALTO,	14603	1
36	61575	OBRAS DE ARTE	2.016	MERCADO PUBLICO	61.979.970-4	SN	30/06/2016	AJUSTRERÍA PRIMERA ADOPCIÓN	CUADRO CAMPESTRE DE: 0.63 X 0,52 CON MARCO DE MADERA 'P. KURTE 85'	14603	1
37	61576	OBRAS DE ARTE	2.016	MERCADO PUBLICO	61.979.970-4	SN	30/06/2016	AJUSTRERÍA PRIMERA ADOPCIÓN	CUADRO BOSQUE	14603	1
38	64214	OBRAS DE ARTE	2.017	MERCADO PUBLICO	61.979.970-4	SN	31/12/2017	AJUSTRERÍA PRIMERA ADOPCIÓN	CUADRO CON MARCO DE MADERA (LA MONEDA) DE: 0,95 X 0,66 MTS,	14603	1
39	64215	OBRAS DE ARTE	2.017	MERCADO PUBLICO	61.979.970-4	SN	31/12/2017	AJUSTRERÍA PRIMERA ADOPCIÓN	CUADRO CON MARCO DE MADERA (MSPS SMRITA DEL NORTE) DE: 0,82 X 0,69 MTS,	14603	1
40	64346	OBRAS DE ARTE	2.017	MERCADO PUBLICO	61.979.970-4	SN	31/12/2017	AJUSTRERÍA PRIMERA ADOPCIÓN	CUADRO CON MARCO DE MADERA (FAMILIA) DE: 1,25 X 1,43 MTS	14603	1
41	64347	OBRAS DE ARTE	2.017	MERCADO PUBLICO	61.979.970-4	SN	31/12/2017	AJUSTRERÍA PRIMERA ADOPCIÓN	CUADRO CON MARCO DE MADERA (HACIENDA ANTIGUA) DE: 1,00X 0,89 MTS,	14603	1
42	64348	OBRAS DE ARTE	2.017	MERCADO PUBLICO	61.979.970-4	SN	31/12/2017	AJUSTRERÍA PRIMERA ADOPCIÓN	CUADRO	14603	1
43	64395	OBRAS DE ARTE	2.017	MERCADO PUBLICO	61.979.970-4	SN	31/12/2017	AJUSTRERÍA PRIMERA ADOPCIÓN	CUADRO CON MARCO DE MADERA (JOSE MIGUEL CARRERA) DE: 1.16 X 1,77 MTS,	14603	1
44	64681	OBRAS DE ARTE	2.017	MERCADO PUBLICO	61.979.970-4	SN	31/12/2017	AJUSTRERÍA PRIMERA ADOPCIÓN	CUADRO BOSQUE	14603	1
45	65185	OBRAS DE ARTE	2.017	MERCADO PUBLICO	61.979.970-4	SN	31/12/2017	AJUSTRERÍA PRIMERA ADOPCIÓN	CUADRO CON MARCO DE MADERA (CRUCE CORDILLERA) DE: 0,85 X 0,67 MTS,	14603	1
46	65204	OBRAS DE ARTE	2.017	MERCADO PUBLICO	61.979.970-4	SN	31/12/2017	AJUSTRERÍA PRIMERA ADOPCIÓN	CUADRO 'EL ABRAZO DE MAIPU' DE: 1,78 X 1,37 MTS. ALTO,	14603	1
47	65278	OBRAS DE ARTE	2.017	MERCADO PUBLICO	61.979.970-4	SN	31/12/2017	AJUSTRERÍA PRIMERA ADOPCIÓN	CUADRO DE AVIACION DE: 0,96 X 1,03 MTS. ALTO,	14603	1
48	65290	OBRAS DE ARTE	2.017	MERCADO PUBLICO	61.979.970-4	SN	31/12/2017	AJUSTRERÍA PRIMERA ADOPCIÓN	CUADRO CON MARCO DE MADERA COLOR CAFE 'ESMERALDA' DE: 0,85 X 0,70 MTS. ALTO,	14603	1
49	65366	OBRAS DE ARTE	2.017	MERCADO PUBLICO	61.979.970-4	SN	31/12/2017	AJUSTRERÍA PRIMERA ADOPCIÓN	CUADRO ARMADA DE: 1,50 X 1,00 MTS,	14603	1
50	65403	OBRAS DE ARTE	2.017	MERCADO PUBLICO	61.979.970-4	SN	31/12/2017	AJUSTRERÍA PRIMERA ADOPCIÓN	CUADRO CAMPESTRE DE: 0.63 X 0,52 CON MARCO DE MADERA 'P. KURTE 85'	14603	1
51	65404	OBRAS DE ARTE	2.017	MERCADO PUBLICO	61.979.970-4	SN	31/12/2017	AJUSTRERÍA PRIMERA ADOPCIÓN	CUADRO DE MADERA (IGLESIA SAN FRANCISCO) DE: 0,70 X 0,80 MTS,	14603	1
52	65406	OBRAS DE ARTE	2.017	MERCADO PUBLICO	61.979.970-4	SN	31/12/2017	AJUSTRERÍA PRIMERA ADOPCIÓN	ESCUDO NACIONAL, FONDO DE MÁRMOL, ESCUDO DE MADERA TALLADA DE: 1,84 X 1,42 MTS	14603	1
53	65408	OBRAS DE ARTE	2.017	MERCADO PUBLICO	61.979.970-4	SN	31/12/2017	AJUSTRERÍA PRIMERA ADOPCIÓN	PILAR CON DIOSA MINERVA DE: 1,20 MTS ALTO	14603	1
54	65432	OBRAS DE ARTE	2.017	MERCADO PUBLICO	61.979.970-4	SN	31/12/2017	AJUSTRERÍA PRIMERA ADOPCIÓN	CUADRO CON MARCO DE MADERA (HACIENDA ANTIGUA) DE: 1,00X 0,89 MTS,	14603	1
55	65433	OBRAS DE ARTE	2.017	MERCADO PUBLICO	61.979.970-4	SN	31/12/2017	AJUSTRERÍA PRIMERA ADOPCIÓN	CUADRO CON MARCO DE MADERA (CAPITAN RODOLFO VILLAGRAN) DE: 0,46 X 0,56 MTS,	14603	1
56	65434	OBRAS DE ARTE	2.017	MERCADO PUBLICO	61.979.970-4	SN	31/12/2017	AJUSTRERÍA PRIMERA ADOPCIÓN	CUADRO CON MARCO DE MADERA (CRUCE CORDILLERA) DE: 0,85 X 0,67 MTS,	14603	1
57	65435	OBRAS DE ARTE	2.017	MERCADO PUBLICO	61.979.970-4	SN	31/12/2017	AJUSTRERÍA PRIMERA ADOPCIÓN	CUADRO CON MARCO DE MADERA (COMBATE NAVAL DE IQUIQUE) DE: 0,92 X 0,67 MTS,	14603	1
58	65473	OBRAS DE ARTE	2.017	MERCADO PUBLICO	61.979.970-4	SN	31/12/2017	AJUSTRERÍA PRIMERA ADOPCIÓN	CUADRO CON MARCO DE MADERA (RAFAEL SOTO MAYOR BAEZA 1879-1884) DE: 0,92 X 1,20 M	14603	1
59	65492	OBRAS DE ARTE	2.017	MERCADO PUBLICO	61.979.970-4	SN	31/12/2017	AJUSTRERÍA PRIMERA ADOPCIÓN	CUADRO BERNARDO O' HIGGINS 1979 DE: 1,40 X 1,90 MTS,	14603	1
60	65493	OBRAS DE ARTE	2.017	MERCADO PUBLICO	61.979.970-4	SN	31/12/2017	AJUSTRERÍA PRIMERA ADOPCIÓN	CUADRO CON MARCO DE MADERA (CARABINERO) DE: 0,59 X 0,79 MTS,	14603	1
61	65499	OBRAS DE ARTE	2.017	MERCADO PUBLICO	61.979.970-4	SN	31/12/2017	AJUSTRERÍA PRIMERA ADOPCIÓN	CUADRO ARMADA DE: 1,50 X 1,00 MTS,	14603	1
62	65505	OBRAS DE ARTE	2.017	MERCADO PUBLICO	61.979.970-4	SN	31/12/2017	AJUSTRERÍA PRIMERA ADOPCIÓN	CUADRO CON MARCO DE MADERA (PACIFICACION DE LA ARAUCANIA) DE: 1,79 X 1,49 MTS,	14603	1
63	65506	OBRAS DE ARTE	2.017	MERCADO PUBLICO	61.979.970-4	SN	31/12/2017	AJUSTRERÍA PRIMERA ADOPCIÓN	CUADRO CON MARCO DE MADERA (JOSE MIGUEL CARRERA) DE: 1,16 X 1,77 MTS,	14603	1
64	66020	OBRAS DE ARTE	2.017	MERCADO PUBLICO	61.979.970-4	SN	31/12/2017	AJUSTRERÍA PRIMERA ADOPCIÓN	CUADRO CON MARCO DE MADERA (FAMILIA) DE: 1,25 X 1,43 MTS	14603	1
65	66023	OBRAS DE ARTE	2.017	MERCADO PUBLICO	61.979.970-4	SN	31/12/2017	AJUSTRERÍA PRIMERA ADOPCIÓN	CUADRO CON MARCO DE MADERA (COSTA DE: 0,80 X 0,67 MTS (GENOA)	14603	1
66	66039	OBRAS DE ARTE	2.017	MERCADO PUBLICO	61.979.970-4	SN	31/12/2017	AJUSTRERÍA PRIMERA ADOPCIÓN	CUADRO CON MARCO DE MADERA (CARABINERO) DE: 0,59 X 0,79 MTS,	14603	1
67	66050	OBRAS DE ARTE	2.017	MERCADO PUBLICO	61.979.970-4	SN	31/12/2017	AJUSTRERÍA PRIMERA ADOPCIÓN	ÓLEO (BIQUES ESQUADRA NACIONAL) AÑO 1980 CON MARCO DORADO DE: 1,66 X 1,09 MTS,	14603	1
68	66073	OBRAS DE ARTE	2.017	MERCADO PUBLICO	61.979.970-4	SN	31/12/2017	AJUSTRERÍA PRIMERA ADOPCIÓN	CUADRO CON MARCO DE MADERA (MSPS SMRITA DEL NORTE) DE: 0,82 X 0,69 MTS,	14603	1
69	66079	OBRAS DE ARTE	2.017	MERCADO PUBLICO	61.979.970-4	SN	31/12/2017	AJUSTRERÍA PRIMERA ADOPCIÓN	CUADRO CON MARCO DE MADERA (PAISAJE CAMPESTRE FONDO MONTAÑA) DE: 0,75 X 0,66 MT	14603	1
70	66091	OBRAS DE ARTE	2.017	MERCADO PUBLICO	61.979.970-4	SN	31/12/2017	AJUSTRERÍA PRIMERA ADOPCIÓN	CUADRO CON MARCO DE MADERA (LA BARRIERE) DE: 0,97 X 0,80 MTS,	14603	1
71	66095	OBRAS DE ARTE	2.017	MERCADO PUBLICO	61.979.970-4	SN	31/12/2017	AJUSTRERÍA PRIMERA ADOPCIÓN	CUADRO CON MARCO DE MADERA (COSTA DE: 0,80 X 0,67 MTS (GENOA)	14603	1
72	66113	OBRAS DE ARTE	2.017	MERCADO PUBLICO	61.979.970-4	SN	31/12/2017	AJUSTRERÍA PRIMERA ADOPCIÓN	CUADRO CON MARCO DE MADERA DORADO (ARSTANSA MONTERO 90) DE: 1,31 X 0,96	14603	1
73	66114	OBRAS DE ARTE	2.017	MERCADO PUBLICO	61.979.970-4	SN	31/12/2017	AJUSTRERÍA PRIMERA ADOPCIÓN	CUADRO DE MADERA EQUORACIONE: 0,81 X 0,93 MTS,	14603	1
74	66124	OBRAS DE ARTE	2.017	MERCADO PUBLICO	61.979.970-4	SN	31/12/2017	AJUSTRERÍA PRIMERA ADOPCIÓN	CUADRO CON MARCO DE MADERA (LA MONEDA) DE: 0,95 X 0,66 MTS,	14603	1
75	66125	OBRAS DE ARTE	2.017	MERCADO PUBLICO	61.979.970-4	SN	31/12/2017	AJUSTRERÍA PRIMERA ADOPCIÓN	CUADRO CON MARCO DE MADERA (HACIENDA ANTIGUA) DE: 1,00X 0,89 MTS,	14603	1
76	66260	OBRAS DE ARTE	2.017	MERCADO PUBLICO	61.979.970-4	SN	31/12/2017	AJUSTRERÍA PRIMERA ADOPCIÓN	CUADRO CON MARCO DE MADERA (VALPARAISO 1981) DE: 1,60 X 1,07 MTS,	14603	1
77	66275	OBRAS DE ARTE	2.017	MERCADO PUBLICO	61.979.970-4	SN	31/12/2017	AJUSTRERÍA PRIMERA ADOPCIÓN	CUADRO (SISMILA) DE: 1,16 X 0,76 MTS,	14603	1

TOTAL

77

Del detalle anterior, se puede desprender que existen 77 bienes clasificados en Piezas, Obras Históricas, Arqueológicas o de Colección en el catastro institucional, valorizadas a valor libro \$1 peso, por lo cual se ha coordinado una mesa de trabajo año 2026 para evaluar esta situación.

## NOTA 13: “Costos de Estudios y Programas”

La Subsecretaría para las Fuerzas Armadas no registra activo o pasivo asociado en sus Estados Financieros Costos de Estudios y Programas en el año 2025.

## NOTA 14: “Activos Intangibles”

La Subsecretaría para las Fuerzas Armadas presenta en sus estados financieros Activos Intangibles, los cuales han sido categorizados por el Área Técnica de vida útil finita e indefinida.

### a) Saldos Activos Vigentes de Bienes Intangibles.

El saldo contable al 01.01.2025 muestra un valor de **M\$533.570.-** y una amortización acumulada por un valor de **M\$124.610.**

En el año 2025 la cuenta registró adquisiciones por un valor de **M\$0.-** y reconoce amortización en el periodo por un valor **M\$102.335.**

El detalle del saldo al 31.12.2025 es **M\$533.570.-**, una amortización acumulada de **M\$226.944.-**, un deterioro acumulado por un valor de **M\$0.-**, y un valor libro de **M\$306.626.**

		31-12-2025, en M\$ (miles de pesos)			
Cuenta	Nombre Cuenta	Costo	Amortización Acumulada	Deterioro Acumulado	Valor Libro
15101	Programas y Licencias Computacionales	533.570	-226.944	0	306.626
15102	Sistemas de Información	0	0	0	0
15103	Páginas WEB	0	0	0	0
15104	Patentes y Derechos de Autor	0	0	0	0
15199	Otros Bienes Intangibles	0	0	0	0
TOTAL		533.570	-226.944	0	306.626

		31-12-2024, en M\$ (miles de pesos)			
Cuenta	Nombre Cuenta	Costo	Amortización Acumulada	Deterioro Acumulado	Valor Libro
15101	Programas y Licencias Computacionales	533.570	-124.610	0	408.960
15102	Sistemas de Información	0	0	0	0
15103	Páginas WEB	0	0	0	0
15104	Patentes y Derechos de Autor	0	0	0	0
15199	Otros Bienes Intangibles	0	0	0	0
TOTAL		533.570	-124.610	0	408.960

**b) Bienes Intangibles.**

**i. Vida Útil Indefinida 31.12.2025 – 31.12.2024.**

N°	N° de Cuenta	Indicar el Tipo de Activo Intangible	31-12-2025, en M\$ (miles de pesos)	
			Valor Libro	Razones de evaluación de tipo de vida
1	15101 Programas y Licencias Computacionales	1 PROYECTO SIAC-OIRS	50.093	Contractuales
2	15101 Programas y Licencias Computacionales	PROYECTO CERO PAPEL	46.663	Contractuales
3	15101 Programas y Licencias Computacionales	SISTEMA RR.HH.	30.738	Contractuales
4	15101 Programas y Licencias Computacionales	SISTEMA RR.HH.	18.760	Contractuales
5	15101 Programas y Licencias Computacionales	1 SISTEMA DPTO PREVISION SOCIAL	9.767	Contractuales
6	15101 Programas y Licencias Computacionales	SISTEMA INFORMATICO PREVISION	9.657	Contractuales
7	15101 Programas y Licencias Computacionales	SISTEMA INFORMATICO PREVISION	9.644	Contractuales
8	15101 Programas y Licencias Computacionales	1 SISTEMA INVENTARIO	8.758	Contractuales
9	15101 Programas y Licencias Computacionales	SISTEMA INVENTARIO ACTIVO FIJO	6.569	Contractuales
10	15101 Programas y Licencias Computacionales	SISTEMA INVENTARIO ACTIVO FIJO	6.569	Contractuales
11	15101 Programas y Licencias Computacionales	SISTEMA RR.HH.	5.000	Contractuales
12	15101 Programas y Licencias Computacionales	SISTEMA CONTABLE BIENESTAR	4.997	Contractuales
13	15101 Programas y Licencias Computacionales	SISTEMA RELOJ CONTROL	1.814	Contractuales
<b>TOTAL</b>			209.029	

Cantidad total de Intangible con vida útil indefinida al 2025
13

N°	N° de Cuenta	Indicar el Tipo de Activo Intangible	31-12-2024, en M\$ (miles de pesos)	
			Valor Libro	Razones de evaluación de tipo de vida
1	15101 Programas y Licencias Computacionales	1 PROYECTO SIAC-OIRS	50.093	Contractuales
2	15101 Programas y Licencias Computacionales	PROYECTO CERO PAPEL	46.663	Contractuales
3	15101 Programas y Licencias Computacionales	SISTEMA RR.HH.	30.738	Contractuales
4	15101 Programas y Licencias Computacionales	SISTEMA RR.HH.	18.760	Contractuales
5	15101 Programas y Licencias Computacionales	1 SISTEMA DPTO PREVISION SOCIAL	9.767	Contractuales
6	15101 Programas y Licencias Computacionales	SISTEMA INFORMATICO PREVISION	9.657	Contractuales
7	15101 Programas y Licencias Computacionales	SISTEMA INFORMATICO PREVISION	9.644	Contractuales
8	15101 Programas y Licencias Computacionales	1 SISTEMA INVENTARIO	8.758	Contractuales
9	15101 Programas y Licencias Computacionales	SISTEMA INVENTARIO ACTIVO FIJO	6.569	Contractuales
10	15101 Programas y Licencias Computacionales	SISTEMA INVENTARIO ACTIVO FIJO	6.569	Contractuales
11	15101 Programas y Licencias Computacionales	SISTEMA RR.HH.	5.000	Contractuales
12	15101 Programas y Licencias Computacionales	SISTEMA CONTABLE BIENESTAR	4.997	Contractuales
13	15101 Programas y Licencias Computacionales	SISTEMA RELOJ CONTROL	1.814	Contractuales
<b>TOTAL</b>			209.029	

Cantidad total de Intangible con vida útil indefinida al 2024
13

Según el Área Técnica, el tiempo de duración de estos programas es de tiempo indefinido debido a las condiciones legales de contratación en su oportunidad.

Por otro lado, para el año 2025 no presentan indicios de deterioros.

La composición del saldo contable acumulado al 31.12.2025 y se detalla el siguiente recuadro.

N°	AÑO	EMPRESA	RUT	FECHA INCORPORACION	DESCRIPCIÓN DEL BIEN	CUENTA CONTABLE	VALOR UNITARIO	VIDA ÚTIL	AMORTIZACION 2025	AMORTIZACION ACUMULADA 31.12.2025	SALDO AL 31.12.2026
1	2020	ABENIS CONSULTORES SPA.	76.217.169-4	30/09/2020	1 PROYECTO SIAC-OIRS	15101	50.092.514	INDEFINIDA	0		
2	2013	BROWSE INGENIERIA EN SOFTWARE S.A.	79.822.840-4	30/09/2013	SISTEMA RR.HH.	15101	30.737.700	INDEFINIDA	0		
3	2015	BROWSE INGENIERIA EN SOFTWARE S.A.	79.822.840-4	18/05/2015	SISTEMA RR.HH.	15101	18.760.000	INDEFINIDA	0		
4	2014	BROWSE INGENIERIA EN SOFTWARE S.A.	79.822.840-4	17/07/2014	SISTEMA RR.HH.	15101	5.000.000	INDEFINIDA	0		
5	2019	CONSORCIO TECNOLOGICO OCTALIA S.A.	76.054.784-0	26/06/2019	SISTEMA CONTABLE BIENESTAR	15101	4.996.775	INDEFINIDA	0		
6	2019	SERVICIOS PROFESIONALES INTEGRUM LTDA	76.382.830-1	24/12/2019	1 SISTEMA INVENTARIO	15101	8.758.400	INDEFINIDA	0		
7	2019	SERVICIOS PROFESIONALES INTEGRUM LTDA	76.382.830-1	09/09/2019	SISTEMA INVENTARIO ACTIVO FIJO	15101	6.568.800	INDEFINIDA	0		
8	2019	SERVICIOS PROFESIONALES INTEGRUM LTDA	76.382.830-1	10/12/2019	SISTEMA INVENTARIO ACTIVO FIJO	15101	6.568.800	INDEFINIDA	0		
9	2020	IT GOV SPA	76.424.195-9	30/12/2020	PROYECTO CERO PAPEL	15101	46.662.946	INDEFINIDA	0		
10	2019	ANALYZE CONSULTORES Y DESARROLLOS	77.592.300-8	31/12/2019	1 SISTEMA DPTO PREVISION SOCIAL	15101	9.766.615	INDEFINIDA	0		
11	2019	ANALYZE CONSULTOR Y DESARROLLOS	77.592.300-8	30/10/2019	SISTEMA INFORMATICO PREVISION	15101	9.656.999	INDEFINIDA	0		
12	2019	ANALYZE CONSULTOR Y DESARROLLOS	77.592.300-8	05/08/2019	SISTEMA INFORMATICO PREVISION	15101	9.643.930	INDEFINIDA	0		
13	2016	SOCIEDAD DE COMPUTACION DATASOFT S.A.	96.554.420-8	17/06/2016	SISTEMA RELOJ CONTROL	15101	1.813.793	INDEFINIDA	0		
14	2022	MSLI LATAM INC	88.044.324-9	06/10/2022	LICENCIAS MICROSOFT	15101	105.235.777	36	-29.232.161	-105.235.776	1
15	2023	MSLI LATAM INC	88.044.324-9	31/10/2023	LICENCIAS MICROSOFT	15101	109.267.114	36	-36.422.371	-78.915.138	30.351.976
16	2024	MSLI LATAM INC	88.044.324-9	31/10/2024	LICENCIAS MICROSOFT	15101	110.039.931	36	-36.679.977	-42.793.307	67.246.624
<b>TOTAL</b>							<b>533.570.094</b>		<b>-102.334.510</b>	<b>-226.944.222</b>	<b>97.598.600</b>

ii. Intangibles individuales significativos 31.12.2025 – 31.12.2024

La Subsecretaría para las Fuerzas Armadas presenta en sus Estados Financieros activos intangibles individuales que revistan el carácter de significativos para los años 2025 y 2024.

N°	N° de Cuenta	Indicar el Tipo de Activo Intangible	31-12-2025, en M\$ (miles de pesos)	
			Valor Libro	Período restante de amortización
1	15101	Programas y Licencias Computacionales	67.247	22
2	15101	Programas y Licencias Computacionales	30.352	10
3	15101	Programas y Licencias Computacionales	1	0
Resto				
<b>TOTAL</b>			<b>97.600</b>	<b>32</b>

<b>Cantidad total de Activos Intangibles al 2025</b>
<b>3</b>

N°	N° de Cuenta	Indicar el Tipo de Activo Intangible	31-12-2023, en M\$ (miles de pesos)	
			Valor Libro	Período restante de amortización
1	15101	Programas y Licencias Computacionales	103.927	34
2	15101	Programas y Licencias Computacionales	66.774	22
3	15101	Programas y Licencias Computacionales	29.232	10
Resto				
<b>TOTAL</b>			<b>199.933</b>	<b>66</b>

<b>Cantidad total de Activos Intangibles al 2024</b>
<b>3</b>

El año 2022 se adquirió un sistema de licencias Microsoft a **MICROSOFT MSLI LATAM INC** a través de la Orden de Compra 618923-301-SE22 contrato por 36 meses.

iii. Adquisiciones de transacciones sin contraprestación

La Subsecretaría para las Fuerzas Armadas no presenta en sus Estados Financieros adquisiciones de activos intangibles a través de transacciones sin contraprestación para los años 2025 y 2024.

**c) Movimiento de los Activos Intangibles 31.12.2025 – 31.12.2024.**

Concepto	31-12-2025, en M\$ (miles de pesos)										Total
	Generados Internamente					Adquiridos separadamente					
	Programas y Licencias Computacionales	Sistemas de Información	Páginas Web	Patentes y Derechos de Autor	Otros Activos Intangibles	Programas y Licencias Computacionales	Sistemas de Información	Páginas Web	Patentes y Derechos de Autor	Otros Activos Intangibles	
Saldo al 01-01-2025	0	0	0	0	0	533.570	0	0	0	0	533.570
Incrementos	0	0	0	0	0	0	0	0	0	0	0
Retiros / bajas	0	0	0	0	0	0	0	0	0	0	0
Ajustes	0	0	0	0	0	0	0	0	0	0	0
<b>Saldo bruto 31-12-2025</b>	<b>0</b>	<b>0</b>	<b>0</b>	<b>0</b>	<b>0</b>	<b>533.570</b>	<b>0</b>	<b>0</b>	<b>0</b>	<b>0</b>	<b>533.570</b>
Amortización Acumulada año anterior	0	0	0	0	0	-124.610	0	0	0	0	-124.610
Amortización del ejercicio	0	0	0	0	0	-102.335	0	0	0	0	-102.335
Ajustes	0	0	0	0	0	0	0	0	0	0	0
<b>Total Amortización Acumulada</b>	<b>0</b>	<b>0</b>	<b>0</b>	<b>0</b>	<b>0</b>	<b>-226.944</b>	<b>0</b>	<b>0</b>	<b>0</b>	<b>0</b>	<b>-226.944</b>
Deterioro Acumulado año anterior	0	0	0	0	0	0	0	0	0	0	0
Deterioro del ejercicio	0	0	0	0	0	0	0	0	0	0	0
Ajustes	0	0	0	0	0	0	0	0	0	0	0
<b>Total Deterioro Acumulado</b>	<b>0</b>	<b>0</b>	<b>0</b>	<b>0</b>	<b>0</b>	<b>0</b>	<b>0</b>	<b>0</b>	<b>0</b>	<b>0</b>	<b>0</b>
<b>Saldo neto al 31-12-2025</b>	<b>0</b>	<b>0</b>	<b>0</b>	<b>0</b>	<b>0</b>	<b>306.626</b>	<b>0</b>	<b>0</b>	<b>0</b>	<b>0</b>	<b>306.626</b>

Concepto	31-12-2024, en M\$ (miles de pesos)										Total
	Generados Internamente					Adquiridos separadamente					
	Programas y Licencias Computacionales	Sistemas de Información	Páginas Web	Patentes y Derechos de Autor	Otros Activos Intangibles	Programas y Licencias Computacionales	Sistemas de Información	Páginas Web	Patentes y Derechos de Autor	Otros Activos Intangibles	
Saldo al 01-01-2024	0	0	0	0	0	423.530	0	0	0	0	423.530
Incrementos	0	0	0	0	0	110.040	0	0	0	0	110.040
Retiros / bajas	0	0	0	0	0	0	0	0	0	0	0
Ajustes	0	0	0	0	0	0	0	0	0	0	0
<b>Saldo bruto 31-12-2024</b>	<b>0</b>	<b>0</b>	<b>0</b>	<b>0</b>	<b>0</b>	<b>533.570</b>	<b>0</b>	<b>0</b>	<b>0</b>	<b>0</b>	<b>533.570</b>
Amortización Acumulada año anterior	0	0	0	0	0	-46.996	0	0	0	0	-46.996
Amortización del ejercicio	0	0	0	0	0	-77.614	0	0	0	0	-77.614
Ajustes	0	0	0	0	0	0	0	0	0	0	0
<b>Total Amortización Acumulada</b>	<b>0</b>	<b>0</b>	<b>0</b>	<b>0</b>	<b>0</b>	<b>-124.610</b>	<b>0</b>	<b>0</b>	<b>0</b>	<b>0</b>	<b>-124.610</b>
Deterioro Acumulado año anterior	0	0	0	0	0	0	0	0	0	0	0
Deterioro del ejercicio	0	0	0	0	0	0	0	0	0	0	0
Ajustes	0	0	0	0	0	0	0	0	0	0	0
<b>Total Deterioro Acumulado</b>	<b>0</b>	<b>0</b>	<b>0</b>	<b>0</b>	<b>0</b>	<b>0</b>	<b>0</b>	<b>0</b>	<b>0</b>	<b>0</b>	<b>0</b>
<b>Saldo neto al 31-12-2024</b>	<b>0</b>	<b>0</b>	<b>0</b>	<b>0</b>	<b>0</b>	<b>408.960</b>	<b>0</b>	<b>0</b>	<b>0</b>	<b>0</b>	<b>408.960</b>

**d) Otra información relevante sobre los Activos Intangibles.**

La Subsecretaría para las Fuerzas Armadas no presenta en sus Estados Financieros otra información relevante sobre los activos intangibles en el año 2025.

**e) Información Adicional.**

La Subsecretaría para las Fuerzas Armadas no presenta en sus Estados Financieros información adicional sobre los activos intangibles en el año 2025.

## NOTA 15: “Propiedades de Inversión”

**a) Saldo Vigente Propiedades de Inversión.**

Las Propiedades de Inversión, fueron incorporadas a los estados financieros en el proceso de ajustes de primera adopción en el año 2018, producto de que no existía claridad sobre su **destino determinado**, el cual cuyo criterio de reconocimiento, fue su avalúo fiscal

detallado, las cuales provenían de las antiguas ex Subsecretarías de Guerra, Marina, Aviación y la Ex Dirección Administrativa.

El saldo vigente se detalla en el siguiente recuadro:

N° Cuenta	Nombre Cuenta	31-12-2025, en M\$ (miles de pesos)	31-12-2024, en M\$ (miles de pesos)
15401	Edificaciones de Inversión	298.112	303.796
15402	Terrenos de Inversión	15.142.886	15.142.886
<b>TOTAL</b>		<b>15.440.997</b>	<b>15.446.682</b>

El saldo contable acumulado al 31.12.2025 se detalla en el siguiente recuadro:

La composición del saldo contable acumulado de al 31.12.2025 en (15401) Edificaciones de Inversión es de **M\$1.091.577.-** y una depreciación acumulada por un valor de **M\$793.466.-** y su valorización neta es **M\$298.112.-** detallado en el siguiente recuadro:

N°	AÑO	ROL PROPIEDAD	USUARIO	DIRECCIÓN PROPIEDAD	AÑO CONSTRUCCIÓN	CUENTA CONTABLE	NOMBRE	VALOR BIEN	DEPRECIACION 2025	DEPRECIACION ACUMULADA 31.12.2025	SALDO LIBRO NETO AL 31.12.2025
1	2014	0381-0001	SIN USO	ALAMEDA 1174 P 11	1939	15401	EDIFICACIONES DE INVERSION	194.804.781	0	-194.804.780	1
2	2014	0383-0011	SIN USO	ALAMEDA 1070 P 5	1945	15401	EDIFICACIONES DE INVERSION	223.733.203	-2	-223.733.202	1
3	2014	0383-0016	SIN USO	ALAMEDA 1070 P 7	1945	15401	EDIFICACIONES DE INVERSION	218.290.572	0	-218.290.571	1
4	2018	02345-00245	SUB. MARINA	PLAYA BLANCA IQUIQUE	1997	15401	EDIFICACIONES DE INVERSION	3.923.371	-49.042	-1.378.253	2.545.118
5	2018	12017-00007	SUB. MARINA	JUAN LOPEZ MS 17 ST 7 ANTOFAGASTA	1975	15401	EDIFICACIONES DE INVERSION	2.988.451	-37.356	-1.874.010	1.114.441
6	2018	12500-00003	SUB. MARINA	PUNTA COLORADO S/N ANTOFAGASTA	2005	15401	EDIFICACIONES DE INVERSION	159.812.603	-1.997.658	-40.134.756	119.677.847
7	2018	12500-00004	SUB. MARINA	PUNTA COLORADO S/N ANTOFAGASTA	2005	15401	EDIFICACIONES DE INVERSION	172.891.152	-2.161.139	-43.419.254	129.471.898
8	2018	00016-00005	SUB. MARINA	D. ACEVEDO MZ 4 LT C D 1 CENTRO PICHILEMU	1995	15401	EDIFICACIONES DE INVERSION	6.815.668	-85.196	-2.565.004	4.250.664
9	2018	00651-00001	SUB. AVIACIÓN	BALMACEDA 22 PTO. AGUIRRE AISEN	1979	15401	EDIFICACIONES DE INVERSION	18.355.682	-229.446	-10.588.934	7.766.748
10	2018	00497-00001	SUB. AVIACIÓN	LOS ALAMOS 2703 FITZ ROY PUNTA ARENAS	1963	15401	EDIFICACIONES DE INVERSION	2.363.563	-29.545	-1.839.148	524.415
11	2018	00497-00002	SUB. AVIACIÓN	LOS ALAMOS 2711 FITZ ROY PUNTA ARENAS	1963	15401	EDIFICACIONES DE INVERSION	2.363.563	-29.545	-1.839.148	524.415
12	2018	00497-00003	SUB. AVIACIÓN	LOS ALAMOS 2719 FITZ ROY PUNTA ARENAS	1963	15401	EDIFICACIONES DE INVERSION	2.363.563	-29.545	-1.839.148	524.415
13	2018	00497-00004	SUB. AVIACIÓN	LOS ALAMOS 2723 FITZ ROY PUNTA ARENAS	1963	15401	EDIFICACIONES DE INVERSION	2.363.563	-29.545	-1.839.148	524.415
14	2018	00497-00005	SUB. AVIACIÓN	LOS ALAMOS 2729 FITZ ROY PUNTA ARENAS	1963	15401	EDIFICACIONES DE INVERSION	2.363.563	-29.545	-1.839.148	524.415
15	2018	00310-00015	SUB. AVIACIÓN	MONTECLARO PC 15 CALERA DE TANGO	1988	15401	EDIFICACIONES DE INVERSION	18.612.299	-232.654	-8.636.677	9.975.622
16	2018	01023-00001	DIR. ADM. MDN	ALM. LATORRE 1400 EX 1430 LT B 2 SAN VICENTE TALC	1977	15401	EDIFICACIONES DE INVERSION	19.622.096	-245.276	-11.811.985	7.810.111
17	2018	02863-00008	DIR. ADM. MDN	TEHUELCHÉ 0820 GOBERNADOR VIEL PUNTA ARENAS	1971	15401	EDIFICACIONES DE INVERSION	39.909.459	-498.868	-27.032.423	12.877.036

TOTAL	1.091.577.152	-5.684.359	-793.465.586	298.111.566
-------	---------------	------------	--------------	-------------

Del detalle anterior, se puede desprender que existen 3 bienes clasificado en Edificaciones de Inversión en el catastro institucional, valorizadas a valor libro \$1 peso, por lo cual se ha coordinado una mesa de trabajo año 2026 para evaluar esta situación.

La composición del saldo contable acumulado de al 31.12.2025 en (15402) Terrenos de Inversión es de **M\$15.142.886.-** detallado en el siguiente recuadro:

N°	AÑO	ROL PROPIEDAD	USUARIO	DIRECCIÓN PROPIEDAD	CUENTA CONTABLE	NOMBRE	VALOR BIEN	SALDO LIBRO NETO AL 31.12.2025
1	2018	02345-00245	SUB. MARINA	PLAYA BLANCA IQUIQUE	15402	TERRENOS DE INVERSION	2.329.057	2.329.057
2	2018	12017-00007	SUB. MARINA	JUAN LOPEZ MS 17 ST 7 ANTOFAGASTA	15402	TERRENOS DE INVERSION	9.410.427	9.410.427
3	2018	12500-00003	SUB. MARINA	PUNTA COLORADO S/N ANTOFAGASTA	15402	TERRENOS DE INVERSION	1.324.894	1.324.894
4	2018	12500-00004	SUB. MARINA	PUNTA COLORADO S/N ANTOFAGASTA	15402	TERRENOS DE INVERSION	290.272.325	290.272.325
5	2018	00016-00005	SUB. MARINA	D. ACEVEDO MZ 4 LT C D 1 CENTRO PICHILEMU	15402	TERRENOS DE INVERSION	71.801.207	71.801.207
6	2018	00651-00001	SUB. AVIACIÓN	BALMACEDA 22 PTO. AGUIRRE AYSÉN	15402	TERRENOS DE INVERSION	2.431.248	2.431.248
7	2018	00497-00001	SUB. AVIACIÓN	LOS ALAMOS 2703 FITZ ROY PUNTA ARENAS	15402	TERRENOS DE INVERSION	20.318.771	20.318.771
8	2018	00497-00002	SUB. AVIACIÓN	LOS ALAMOS 2711 FITZ ROY PUNTA ARENAS	15402	TERRENOS DE INVERSION	16.308.488	16.308.488
9	2018	00497-00003	SUB. AVIACIÓN	LOS ALAMOS 2719 FITZ ROY PUNTA ARENAS	15402	TERRENOS DE INVERSION	18.714.658	18.714.658
10	2018	00497-00004	SUB. AVIACIÓN	LOS ALAMOS 2723 FITZ ROY PUNTA ARENAS	15402	TERRENOS DE INVERSION	18.714.658	18.714.658
11	2018	00497-00005	SUB. AVIACIÓN	LOS ALAMOS 2729 FITZ ROY PUNTA ARENAS	15402	TERRENOS DE INVERSION	18.714.658	18.714.658
12	2018	00310-00015	SUB. AVIACIÓN	MONTECLARO PC 15 CALERA DE TANGO	15402	TERRENOS DE INVERSION	57.861.691	57.861.691
13	2018	01023-00001	DIR. ADM. MDN	ALM. LATORRE 1400 EX 1430 LT B 2 SAN VICENTE TALCAHUANO	15402	TERRENOS DE INVERSION	909.328.329	909.328.329
14	2018	02863-00008	DIR. ADM. MDN	TEHUELCHÉ 0820 GOBERNADOR VIEL PUNTA ARENAS	15402	TERRENOS DE INVERSION	3.056.443	3.056.443
15	2018	03800-00012	SUB. MARINA	AV. COSTANERA 3371 IQUIQUE	15402	TERRENOS DE INVERSION	277.391.260	277.391.260
16	2018	00001-00020	SUB. AVIACIÓN	CAM MELIPILLA SN LT 1 Y CERRILLOS	15402	TERRENOS DE INVERSION	12.449.936.122	12.449.936.122
17	2018	00001-00022	SUB. AVIACIÓN	AERÓDROMO VILLA OHIGGINS	15402	TERRENOS DE INVERSION	184.303.220	184.303.220
18	2018	00100-00007	SUB. AVIACIÓN	CANCHA ATERRIZAJE CALETA TORTEL	15402	TERRENOS DE INVERSION	52.484.640	52.484.640
19	2018	00201-00159	SUB. AVIACIÓN	CANCHA ATERRIZAJE COCHRANE	15402	TERRENOS DE INVERSION	137.772.180	137.772.180
20	2018	00231-00052	SUB. AVIACIÓN	AERÓDROMO RIO PASCUA TORTEL	15402	TERRENOS DE INVERSION	54.584.026	54.584.026
21	2018	00360-00003	SUB. AVIACIÓN	AERÓDROMO RIO BRAVO TORTEL	15402	TERRENOS DE INVERSION	54.584.026	54.584.026
22	2018	00532-00055	SUB. AVIACIÓN	CANCHA ATERRIZAJE RIO CISNE LAGO VERDE	15402	TERRENOS DE INVERSION	43.247.343	43.247.343
23	2018	00600-00004	SUB. AVIACIÓN	AERÓDROMO V CERRO CASTILLO RIO IBAÑEZ	15402	TERRENOS DE INVERSION	75.932.376	75.932.376
24	2018	00806-00001	SUB. AVIACIÓN	CANCHA ATERRIZAJE FACHINAL CHILE CHICO	15402	TERRENOS DE INVERSION	203.189.376	203.189.376
25	2018	01310-00034	SUB. AVIACIÓN	CERRO CAMARACA SABANA SECTOR CORAZONES ARICA	15402	TERRENOS DE INVERSION	45.977.518	45.977.518
26	2018	02486-00001	SUB. AVIACIÓN	CERRO CARRASCO PL I 2 7441 CR PABELLON PICA IQUIQUE	15402	TERRENOS DE INVERSION	122.896.800	122.896.800

TOTAL	15.142.885.741	15.142.885.741
-------	----------------	----------------

## b) Movimiento de Propiedades de Inversión.

El siguiente detalle muestra el movimiento anual que tuvo la cuenta de Propiedades de Inversión, la cual fue reconocida el año 2018, producto de las revisiones y actualizaciones del catastro institucional de Bienes de Uso Inmueble.

Concepto	Edificaciones de Inversión	Terrenos de Inversión
Saldo al 01/01/2025	1.091.577	15.142.886
Adiciones	0	0
Retiros/bajas	0	0
Ajustes	0	0
Traspasos	0	0
Depreciación	-793.465	0
Deterioro	0	0
<b>Saldo neto al 31/12/2025</b>	<b>298.112</b>	<b>15.142.886</b>

Concepto	Edificaciones de Inversión	Terrenos de Inversión
Saldo al 01/01/2024	1.091.577	15.142.886
Adiciones	0	0
Retiros/bajas	0	0
Ajustes	0	0
Traspasos	0	0
Depreciación	-787.781	0
Deterioro	0	0
<b>Saldo neto al 31/12/2024</b>	<b>303.796</b>	<b>15.142.886</b>

**c) Resultados de las Propiedades de Inversión.**

La Subsecretaría para las Fuerzas Armadas no presenta Ingresos por Arriendos, Gastos de Operación que Generaron Ingresos, ni Gastos de Operación que no Generaron Ingresos en sus estados financieros al 31.12.2025.

**d) Deterioro de Propiedades de Inversión.**

La Subsecretaría para las Fuerzas Armadas no presenta pérdidas por deterioros para los años 2025 y 2024, para el rubro de Propiedades de Inversión en los estados financieros al cierre del ejercicio año 2025.

**e) Obligaciones Contractuales.**

La Subsecretaría para las Fuerzas Armadas no presenta obligaciones contractuales para los años 2025 y 2024, para el rubro de Propiedades de Inversión en los estados financieros al cierre del ejercicio año 2025.

**f) Información Adicional.**

La Subsecretaría para las Fuerzas Armadas no presenta Información Adicional para los años 2025 y 2024, para el rubro de Propiedades de Inversión en sus Estados Financieros al cierre del ejercicio año 2025.

## NOTA 16: “Agricultura”

La Subsecretaría para las Fuerzas Armadas no presenta en sus Estados Financieros operaciones relacionadas con el rubro de Agricultura en el año 2025.

## NOTA 17: “Otros Activos No Corrientes”

La Subsecretaría para las Fuerzas Armadas no presenta Otros Activos No Corrientes en sus Estados Financieros en el año 2025.

## NOTA 18: “Depósitos de Terceros”

a) El detalle de los depósitos de terceros (214) año 2025 y 2024, se indica en los siguientes cuadros.

Cuenta	Nombre Cuenta	31-12-2025, en M\$ (miles de pesos)		
		Del año	De años anteriores	Total
21401	Anticipos de Clientes	1.767	33.775	35.542
21404	Garantías Recibidas	0	0	0
21405	Administración de Fondos	980.880	17.502	998.382
11405	Aplicación de Fondos en Administración	-927.540	0	-927.540
21406	Depósitos Previsionales	0	0	0
21407	Recaudación Sist. Financiero Pend.Aplicación	46.779	2.113	48.892
21414	Recaudación Terceros Pendientes de Aplicación	109.999	272.544	382.542
21604	Fluctuación de Cambios – Acreedor	0	0	0
<b>TOTAL</b>		<b>211.885</b>	<b>325.934</b>	<b>537.818</b>

Cuenta	Nombre Cuenta	31-12-2024, en M\$ (miles de pesos)		
		Del año	De años anteriores	Total
21401	Anticipos de Clientes	76.155	19.645	95.800
21404	Garantías Recibidas	0	0	0
21405	Administración de Fondos	64.411	0	64.411
11405	Aplicación de Fondos en Administración	0	0	0
21406	Depósitos Previsionales	0	0	0
21407	Recaudación Sist. Financiero Pend.Aplicación	0	2.113	2.113
21414	Recaudación Terceros Pendientes de Aplicación	68.659	205.604	274.263
21604	Fluctuación de Cambios – Acreedor	0	0	0
<b>TOTAL</b>		<b>209.225</b>	<b>227.362</b>	<b>436.587</b>

**b) Detalle de los acreedores.**

N°	Rut	Nombre	31-12-2025, en M\$ (miles de pesos)		
			Del año	De años anteriores	Total
1	61.101.052-4	TESORERIA DEL EJERCITO	927.540	0	927.540
2	60.501.000-8	SUBSECRETARIA DEL INTERIOR	-927.540	0	-927.540
3	60.801.000-9	SUBSECRETARIA DEL MINISTERIO DE HACIENDA	53.340	17.502	70.842
4	15.779.887-1	CATALINA SALZA MARDONES	0	21.919	21.919
5	16.383.419-7	NATALI ARENAS LEON	0	21.209	21.209
6	08.747.619-7	FEDERICO ASTUDILLO KOHNENKAMP	20.082	117	20.199
7	13.675.659-1	ALEJANDRA BARRALES HURTADO	9.721	9.507	19.228
8	16.241.615-4	NATALIA ANDREA MUÑOZ FARIAS	71	19.062	19.133
9	16.387.433-4	NADIA GUERRERO ULLOA	0	15.834	15.834
10	76.296.619-0	COLMENA GOLDEN CROSS SA	14.369	0	14.369
Resto de los Acreedores			114.301	220.784	335.084
<b>TOTAL</b>			<b>211.885</b>	<b>325.934</b>	<b>537.818</b>

<b>Cantidad total de Acreedores</b>	<b>194</b>
-------------------------------------	------------

N°	Rut	Nombre	31-12-2024, en M\$ (miles de pesos)		
			Del año	De años anteriores	Total
1	61.603.000-0	FONASA	7.455	64.538	71.993
2	60.801.000-9	SUBSECRETARIA DEL MINISTERIO DE HACIENDA	59.840	0	59.840
3	76.296.619-0	COLMENA GOLDEN CROSS SA	27.810	36.971	64.781
4	96.501.450-0	ISAPRE CRUZ BLANCA	11.388	36.970	48.359
5	96.856.780-2	ISAPRE CONSALUD S A	33.855	33.003	66.858
6	96.572.800-7	ISAPRE BANMEDICA	11.124	23.920	35.044
7	97.036.000-K	BANCO SANTANDER CHILE	13.583	363	13.946
8	60.805.000-0	TESORERIA GENERAL DE LA REPUBLICA	12.932	0	12.932
9	61.108.000-K	CAJA DE PREVISION DE LA DEFENSA NACIONAL	2.443	8.257	10.700
10	61.102.016-3	SANIDAD ARMADA	0	9.342	9.342
Resto de los Acreedores			28.794	13.999	42.792
<b>TOTAL</b>			<b>209.225</b>	<b>227.362</b>	<b>436.587</b>

<b>Cantidad total de Acreedores</b>	<b>33</b>
-------------------------------------	-----------

Los montos más significativos para el año 2025, son los montos transferidos desde la Subsecretaría del Interior para el proyecto de resguardo de la Zona Norte por las Fuerzas Armadas.

**c) Información Adicional.**

La Subsecretaría para las Fuerzas Armadas no presenta Información Adicional para los años 2025 y 2024, para los depósitos de terceros en sus Estados Financieros al cierre del ejercicio año 2025.

## NOTA 19: “Deuda Pública”

La Subsecretaría para las Fuerzas Armadas no presenta en sus Estados Financieros Deuda Pública Interna y Externa en el año 2025.

## NOTA 20: “Cuentas por Pagar con Contraprestación”

### a) Saldos pendientes al 31.12.2025 y 31.12.2024.

La Subsecretaría para las Fuerzas Armadas presenta en sus Estados Financieros saldos pendientes por pagar en acreedores presupuestarios y otras cuentas por pagar con contraprestación en el año 2025.

N° Cuenta	Nombre Cuenta	31-12-2025, en M\$ (miles de pesos)			
		Hasta 30 días	De 31 días a un año	Más de un año	Subtotal
21521	Cuentas por Pagar – Gastos en Personal	0	0	0	0
21522	Cuentas por Pagar – Bienes y Servicios de Consumo	137.087	0	0	137.087
21529	Cuentas por Pagar – Adquisición de Activos No Financieros	6.266	0	0	6.266
21530	Cuentas por Pagar – Adquisición de Activos Financieros	0	0	0	0
21531	Cuentas por Pagar – Iniciativas de Inversión	0	0	0	0
21532	Cuentas por Pagar – Préstamos	0	0	0	0
21534	Cuentas por Pagar – Servicio de la Deuda	0	0	0	0
22192	Cuentas por Pagar de Gastos Presupuestarios	0	0	0	0
<b>TOTAL</b>		<b>143.353</b>	<b>0</b>	<b>0</b>	<b>143.353</b>

N° Cuenta	Nombre Cuenta	31-12-2024, en M\$ (miles de pesos)			
		Hasta 30 días	De 31 días a un año	Más de un año	Subtotal
21521	Cuentas por Pagar – Gastos en Personal	0	0	0	0
21522	Cuentas por Pagar – Bienes y Servicios de Consumo	85.651	0	0	85.651
21529	Cuentas por Pagar – Adquisición de Activos No Financieros	0	0	0	0
21530	Cuentas por Pagar – Adquisición de Activos Financieros	0	0	0	0
21531	Cuentas por Pagar – Iniciativas de Inversión	0	0	0	0
21532	Cuentas por Pagar – Préstamos	0	0	0	0
21534	Cuentas por Pagar – Servicio de la Deuda	0	0	0	0
22192	Cuentas por Pagar de Gastos Presupuestarios	0	0	0	0
<b>TOTAL</b>		<b>85.651</b>	<b>0</b>	<b>0</b>	<b>85.651</b>

### b) Información Adicional.

El detalle de las Cuentas por Pagar se encuentra en el Estado de Situación Presupuestaria.

## NOTA 21: “Cuentas por Pagar sin Contraprestación”

### a) Saldos pendientes al 31.12.2025 y 31.12.2024.

N° Cuenta	Nombre Cuenta	31-12-2025, en M\$ (miles de pesos)			
		Hasta 30 días	De 31 días a un año	Más de un año	Subtotal
21523	Cuentas por Pagar – Prestaciones de Seguridad Social	0	0	0	0
21524	Cuentas por Pagar – Transferencias Corrientes	201	0	0	201
21525	Cuentas por Pagar – Integros al Fisco	0	0	0	0
21526	Cuentas por Pagar – Otros Gastos Corrientes	0	0	0	0
21527	Cuentas por Pagar – Aporte Fiscal Libre	0	0	0	0
21528	Cuentas por Pagar – Aporte Fiscal para el Servicio de la Deuda	0	0	0	0
21533	Cuentas por Pagar – Transferencias de Capital	0	0	0	0
22193	Otras Cuentas por Pagar de Gastos Previsionales	0	0	0	0
<b>TOTAL</b>		<b>201</b>	<b>0</b>	<b>0</b>	<b>201</b>

N° Cuenta	Nombre Cuenta	31-12-2024, en M\$ (miles de pesos)			
		Hasta 30 días	De 31 días a un año	Más de un año	Subtotal
21523	Cuentas por Pagar – Prestaciones de Seguridad Social	0	0	0	0
21524	Cuentas por Pagar – Transferencias Corrientes	3.447	0	0	3.447
21525	Cuentas por Pagar – Integros al Fisco	0	0	0	0
21526	Cuentas por Pagar – Otros Gastos Corrientes	0	0	0	0
21527	Cuentas por Pagar – Aporte Fiscal Libre	0	0	0	0
21528	Cuentas por Pagar – Aporte Fiscal para el Servicio de la Deuda	0	0	0	0
21533	Cuentas por Pagar – Transferencias de Capital	0	0	0	0
22193	Otras Cuentas por Pagar de Gastos Previsionales	0	0	0	0
<b>TOTAL</b>		<b>3.447</b>	<b>0</b>	<b>0</b>	<b>3.447</b>

### b) Información Adicional.

El detalle de las Cuentas por Pagar se encuentra en el Estado de Situación Presupuestaria.

## NOTA 22: “Provisiones”

La Subsecretaría para las Fuerzas Armadas no presenta en sus Estados Financieros saldos vigentes en el rubro Provisiones en los años 2025.

## NOTA 23: “Beneficios a los Empleados”

### a) Provisiones por beneficios a los empleados.

Concepto	31-12-2025, en M\$ (miles de pesos)			31-12-2024, en M\$ (miles de pesos)		
	Corto Plazo	Largo Plazo	Subtotal	Corto Plazo	Largo Plazo	Subtotal
Provisiones por Desahucio	0	0	0	0	0	0
Provisión por Incentivo al Retiro	58.044		58.044	858.244		858.244
Provisión por Retiro Anticipado	0		0	0		0
Otras Provisiones Beneficios a	0	0	0	0	0	0
Provisión por Indem de Alta	0	0	0	0	0	0
Provisión Vacaciones Código	0	0	0	0	0	0
<b>TOTAL</b>	<b>58.044</b>	<b>0</b>	<b>58.044</b>	<b>858.244</b>	<b>0</b>	<b>858.244</b>

- La naturaleza de la provisión corresponde a funcionarios, de planta o contrata, que se acogen a retiros voluntarios del servicio, una vez cumplido los 60 años de edad para las mujeres, y 65 años de edad para los hombres.
- La metodología de valoración para Bonificación por Retiro Ley 19.882.- está dada por un bono por retiro voluntario de un promedio de la remuneración imponible de los últimos 36 meses anteriores al retiro, actualizado de acuerdo al Índice de Precios al Consumidor, con un tope de 90 Unidades de Fomento, siendo un máximo de 11 meses.
- La metodología de valoración para Bonificación Adicional será otorgada por tramos según su estamento y años de servicios, en Unidades Tributarias Mensuales.
- La liquidación de la Provisión será a corto plazo, es decir, dentro del plazo de un año, no existiendo incertidumbre sobre el monto y vencimiento.

#### b) Gasto en Personal.

Cuenta	31-12-2025, en M\$ (miles de pesos)	31-12-2024, en M\$ (miles de pesos)
Personal de Planta	5.297.019	5.175.918
Personal de Contrata	7.227.491	6.570.913
Personal a Honorarios	677.842	809.516
Otros Gastos en Personal	61.323	137.959
<b>TOTAL</b>	<b>13.263.675</b>	<b>12.694.306</b>

#### c) Planes de Aportaciones Definidas.

La Subsecretaría para las Fuerzas Armadas no presenta en sus Estados Financieros Gastos en Planes de Aportaciones Definidas al 31.12.2025.

#### d) Planes de Beneficios Definidos.

La Subsecretaría para las Fuerzas Armadas no presenta en sus Estados Financieros Gastos en Planes de Beneficios Definidos al 31.12.2025.

**e) Información adicional.**

La Subsecretaría para las Fuerzas Armadas no presenta en sus Estados Financieros Información Adicional en Beneficios a los Empleados al 31.12.2025.

## NOTA 24: “Arrendamientos”

**a) Saldos por arrendamientos.**

La Subsecretaría para las Fuerzas Armadas no presenta en sus Estados Financieros saldos por arrendamientos por acreedores por leasing o intereses diferidos por leasing para los ejercicios 2025 y 2024.

**b) Arrendatarios.**

i. Arrendamientos Financieros.

La Subsecretaría para las Fuerzas Armadas no presenta en sus Estados Financieros Arrendamientos Financieros en calidad de arrendatario para los ejercicios año 2025 y 2024.

ii. Arrendamientos Operativos.

La Subsecretaría para las Fuerzas Armadas presenta en sus Estados Financieros un contrato de Arrendamiento Operativo en calidad de arrendatario detallado en el siguiente recuadro:

Concepto	31-12-2025, en M\$ (miles de pesos)	31-12-2024, en M\$ (miles de pesos)
	Valor Presente	Valor Presente
Menor a un año	8.406	4.955
Posterior a un año pero menor a cinco años	301.911	275.428
Igual o mayor a cinco años	0	0
<b>TOTAL</b>	<b>310.317</b>	<b>280.383</b>

**c) Arrendadores deberán revelar lo siguiente.**

La Subsecretaría para las Fuerzas Armadas no presenta en sus Estados Financieros Arrendamientos Operativos desde el punto de vista del arrendador al cierre del ejercicio del año 2025.

#### d) Identificación General de los Contratos.

##### i. Arrendatario

La Subsecretaría para las Fuerzas Armadas detalla en calidad de arrendatario en sus Estados Financieros la identificación de su contrato hasta el 31.12.2025.

Identificación de contrato	Arrendatario	Monto Contrato En M\$ (miles de pesos)	Descripción
Importaciones y Servicios Advanced Computing Technologies S.A. (RUT:96.609.940-2)	Subsecretaría para las Fuerzas Armadas	277.490	Arriendo 59 Maquinarias Impresoras, 05 Equipamiento Laser de Escritorio y 05 Scanner a través de Resolución N°6557 de fecha 15.11.2023.- por un plazo de 36 meses desde 01.11.2023 hasta el 31.10.2026 -
Ricoh Chile SA (RUT: 96.513.980-K)	Subsecretaría para las Fuerzas Armadas	2.202	Arriendo 10 Laptop (5 Laptop Gama 2 - 5 Laptop Gama 3), a través de la Orden de Compra 618923-363-CC25, cuya vigencia de Contrato es desde 11 de Abril de año 2025 hasta 11 de marzo de año 2028.
Quintec Chile SA (RUT: 86.731.200-5)	Subsecretaría para las Fuerzas Armadas	22.219	Arriendo 110 Desktop (110 Desktop Gama 1 -20 Desktop Gama 3), a través de la Orden de Compra 618923-333-CC25, cuya vigencia de Contrato es desde 11 de Abril de año 2025 hasta 11 de marzo de año 2028.
Comunidad Avenida Bulnes 80 (RUT: 56.005.660-5)	Subsecretaría para las Fuerzas Armadas	3.315	Arriendo de Gasto Común Comunidad Edificio Presidente Bulnes #80 Santiago Centro
Comunidad Edificio Teatinos 20 Alameda 1 (RUT: 82.962.000-6)	Subsecretaría para las Fuerzas Armadas	4.745	Arriendo de Gasto Común Comunidad Edificio Teatinos 20 Alameda 1, Santiago Centro, Dependencias utilizadas por Codefen
Daniel Sandoval Concha (RUT:14.122.949-4)	Subsecretaría para las Fuerzas Armadas	203	Arriendo de Vehículo Comisión de Servicios Sra Ministra de Defensa Nacional a Brasil, según Decreto 118406-3146-2024
Mauricio Leonardo Urrutia (RUT: 08.963.096-7)	Subsecretaría para las Fuerzas Armadas	143	Arriendo de 3 Hornos a Gas, Factura 313, Orden de Compra 43/2025, Ceremonia Ministerio de Defensa Nacional
	<b>TOTAL</b>	<b>310.317</b>	

#### e) Información adicional.

La Subsecretaría para las Fuerzas Armadas no presenta en sus Estados Financieros información adicional en sus estados financieros sobre los contratos de arrendamientos en sus estados financieros año 2025.

## NOTA 25: “Concesiones”

La Subsecretaría para las Fuerzas Armadas no registra el activo o pasivo asociado por Concesiones en sus Estados Financieros Pasivos en el año 2025.

## NOTA 26: “Otros Pasivos”

### a) Saldos Vigentes Otros Pasivos.

La Subsecretaría para las Fuerzas Armadas presenta en sus Estados Financieros saldos pendientes por pagar en Otros Pasivos en el año 2025, los cuales corresponden a documentos caducados según el siguiente detalle:

Cuenta	Nombre	31-12-2025, en M\$ (miles de pesos)	31-12-2024, en M\$ (miles de pesos)
21408	Obligaciones con el Fondo Común Municipal	0	0
21409	Otras Obligaciones Financieras	0	0
21498	Acreedores por Ingresos Percibidos en Exceso	0	0
21601	Documentos Caducados	66	66
22101	Acreedores	0	0
22102	Fondos de Terceros	0	0
22103	IVA – Débito Fiscal	0	0
22106	Acreedores por Transferencias Reintegrables	0	0
22113	Convenios Especiales	0	0
22204	Pasivos por Administración Transitoria de Fondos Previsionales.	0	0
22207	Patrimonio Negativo Administración de Empre- sas	0	0
22208	Facturas por Recibir CENABAST	0	0
22211	Pasivos por Derechos de Uso a Corto Plazo	0	0
22212	Pasivos por Derechos de Uso a Largo Plazo	0	0
22501	Arriendo de Inmuebles	0	0
22502	Acreedores por Pagos Provisionales Mensuales	0	0
22503	Acreedores por Impuesto al Valor Agregado	0	0
22504	Acreedores por Pagos a Cuenta de Futuras Utilidades	0	0
22111	Convenio de las Municipalidades por Deuda FCM	0	0
<b>TOTAL</b>		<b>66</b>	<b>66</b>

### b) Acreedores por Transferencias Reintegrables.

La Subsecretaría para las Fuerzas Armadas no presenta en sus Estados Financieros saldos pendientes de acreedores por transferencias reintegrables en los estados financieros al cierre del ejercicio año 2025.

### c) Información adicional.

La Subsecretaría para las Fuerzas Armadas no presenta en sus Estados Financieros información adicional en los estados financieros al cierre del ejercicio año 2025.

## NOTA 27: “Activos y Pasivos Contingentes”

### a) Activos Contingentes.

La Subsecretaría para las Fuerzas Armadas NO presenta en sus Estados Financieros Activos Contingentes al cierre del ejercicio en el año 2025.

### b) Pasivos Contingentes.

La Subsecretaría para las Fuerzas Armadas presenta en sus Estados Financieros Pasivos Contingentes en el año 2025, según el siguiente recuadro:

Clases de Pasivos Contingentes	31-12-2025, en M\$ (miles de pesos)	31-12-2024, en M\$ (miles de pesos)
Juicios	598.545	392.099
<b>TOTAL</b>	<b>598.545</b>	<b>392.099</b>

Naturaleza de los Pasivos Contingentes
Juicios

Los Pasivos Contingentes detallados en el cuadro siguiente, en su mayoría corresponden a demandas de funcionarios del Ejército de Chile por sus procesos de reliquidación o complemento de desahucio conforme al artículo 254 y siguientes del código de procedimiento civil se entabló la demanda en contra de la Subsecretaría para las Fuerzas Armadas domiciliada en Avenida Alameda número 1170, piso 1, comuna y ciudad de Santiago

### c) Información adicional.

La Subsecretaría para las Fuerzas Armadas presenta en sus Estados Financieros información adicional al cierre del ejercicio año 2025.

Nombre	RUT	Naturaleza del Juicio	Estimación en monto del Juicio	Partes	Acción	Tribunal de Origen	Estado Actual al 31 de diciembre de 2024	Estimación Probabilidad de Ocurrencia
José Pedro Valdivieso Laso	6.387.285-7	Civil	17.795.448	SSFFAA; CGR; CAPREDENA	Ordinaria de Mayor Cuantía/Reliquidación o Complemento de Desahucio	26° Juzgado Civil de Santiago	Recurso de apelación acogido a trámite, aun no se resuelve por ICA STGO	49%
José Manuel Cichero Santos	7.026.339-4	Civil	17.795.448	SSFFAA; CGR; CAPREDENA	Ordinaria de Mayor Cuantía/Reliquidación o Complemento de Desahucio	26° Juzgado Civil de Santiago	Recurso de apelación acogido a trámite, aun no se resuelve por ICA STGO	49%
Jorge Enrique Fuenzalida Pezzi	6.523.607-9	Civil	17.795.448	SSFFAA; CGR; CAPREDENA	Ordinaria de Mayor Cuantía/Reliquidación o Complemento de Desahucio	26° Juzgado Civil de Santiago	Recurso de apelación acogido a trámite, aun no se resuelve por ICA STGO	49%
Humberto Leoncio Lobos Cornejo	7.090.867-0	Civil	17.795.448	SSFFAA; CGR; CAPREDENA	Ordinaria de Mayor Cuantía/Reliquidación o Complemento de Desahucio	26° Juzgado Civil de Santiago	Recurso de apelación acogido a trámite, aun no se resuelve por ICA STGO	49%
Raúl Jerónimo Pantoja Moreno	7.564.718-2	Civil	17.795.448	SSFFAA; CGR; CAPREDENA	Ordinaria de Mayor Cuantía/Reliquidación o Complemento de Desahucio	26° Juzgado Civil de Santiago	Recurso de apelación acogido a trámite, aun no se resuelve por ICA STGO	49%
Luis Hernán Torres Aguirre	6.080.705-1	Civil	17.795.448	SSFFAA; CGR; CAPREDENA	Ordinaria de Mayor Cuantía/Reliquidación o Complemento de Desahucio	26° Juzgado Civil de Santiago	Recurso de apelación acogido a trámite, aun no se resuelve por ICA STGO	49%
Marcos Jorge López Ardiles	6.374.281-3	Civil	17.795.448	SSFFAA; CGR; CAPREDENA	Ordinaria de Mayor Cuantía/Reliquidación o Complemento de Desahucio	26° Juzgado Civil de Santiago	Recurso de apelación acogido a trámite, aun no se resuelve por ICA STGO	49%
Alejandro Cienfuegos Ugarte	5.332.880-6	Civil	17.795.448	SSFFAA; CGR; CAPREDENA	Ordinaria de Mayor Cuantía/Reliquidación o Complemento de Desahucio	26° Juzgado Civil de Santiago	Recurso de apelación acogido a trámite, aun no se resuelve por ICA STGO	49%
Guillermo Iván Castro Muñoz	6.374.683-5	Civil	17.795.448	SSFFAA; CGR; CAPREDENA	Ordinaria de Mayor Cuantía/Reliquidación o Complemento de Desahucio	26° Juzgado Civil de Santiago	Recurso de apelación acogido a trámite, aun no se resuelve por ICA STGO	49%
Rafael Alfredo Rivas González	5.573.370-0	Laboral	17.795.448	Ejército; MINDEF	Ordinaria de Mayor Cuantía/Reliquidación o Complemento de Desahucio	26° Juzgado Civil de Santiago	Recurso de apelación acogido a trámite, aun no se resuelve por ICA STGO	49%
Alonso Nieto Bernabeu	7.073.359-5	Civil	17.795.448	SSFFAA; CGR; CAPREDENA	Ordinaria de Mayor Cuantía/Reliquidación o Complemento de Desahucio	26° Juzgado Civil de Santiago	Recurso de apelación acogido a trámite, aun no se resuelve por ICA STGO	49%
Jorge Guzmán Fredes	7.861.370-K	Civil	17.795.450	SSFFAA; CGR; CAPREDENA	Ordinaria de Mayor Cuantía/Reliquidación o Complemento de Desahucio	26° Juzgado Civil de Santiago	Recurso de apelación acogido a trámite, aun no se resuelve por ICA STGO	49%
Gloria Mena Jarpa	13.184.827-7	Laboral	30.000.000	SSFFAA	Tutela Laboral durante la relación laboral	2° Juzgado de Letras del Trabajo de Santiago	A la espera dictación de sentencia (audiencia juicio terminó el 9 de diciembre 2025)	49%
Pedro Rodríguez Mundaca	12.610.049-3	Civil	75.000.000	SSFFAA	Nulidad del término al llamado a servicio activo e indemnización	14° Juzgado Civil de Santiago	Reposición contra auto de prueba	49%
Alejandra Olivares Allendes	15.088.002-5	Civil	150.000.000	SSFFAA	Nulidad de retiro absoluto e indemnización daño moral	27° Juzgado Civil de Santiago	Excepciones dilatorias	49%
Juan Enrique Cisternas Uribe	8.292.406-k	Civil	130.000.000	MINDEF	Nulidad decreto expropiatorio	3° Juzgado Civil de Valparaíso	Autos para fallo excepciones dilatorias	49%

<b>TOTAL</b>	<b>598.545.378</b>
--------------	--------------------

## NOTA 28: “Ingresos de Transacciones con Contraprestación”

La Subsecretaría para las Fuerzas Armadas no presenta en sus estados financieros Ingresos de Transacciones con Contraprestación en el año 2025.

## NOTA 29: “Transferencias, Impuestos y Multas”

### a) Detalle principales Transferencias.

La Subsecretaría para las Fuerzas Armadas presenta en sus estados financieros ingresos por Multas y Sanciones Pecuniarias presenta un cobro a empresa de aseo por incumplimiento de contrato al cierre del ejercicio para el año 2025.

Los Ingresos por Transferencias año 2025 y 2024 se reconocen a valor nominal provenientes de Aporte Fiscal, Ejército de Chile, Armada de Chile, y Fuerza Aérea de Chile con el objetivo de cubrir la alimentación de los funcionarios de estas ramas que prestan servicios en esta Subsecretaría de Estado, y se detallan en el siguiente recuadro:

<b>Concepto</b>	<b>31-12-2025, en M\$ (miles de pesos)</b>	<b>31-12-2024, en M\$ (miles de pesos)</b>
Ingresos de transferencias	27.285.972	24.555.763
Ejército de Chile	76.088	70.628
Armada de Chile	56.025	45.331
Fuerza Aérea de Chile	38.930	41.995
Subsecretaría de Pesca y Acuicultura	48.531	46.575
Aporte Fiscal	27.066.398	24.351.234
<b>Impuestos</b>	<b>0</b>	<b>0</b>
Tipo 1	0	0
Tipo 2	0	0
<b>Multas</b>	<b>1.494</b>	<b>304</b>
Multas y Sanciones Pecuniarias	1.494	304
Tipo 2	0	0

**b) Cobros anticipados.**

La Subsecretaría para las Fuerzas Armadas no presenta en sus estados financieros cobros anticipados en el ejercicio para el año 2025.

**c) Pasivos Condonados.**

La Subsecretaría para las Fuerzas Armadas no presenta en sus estados financieros pasivos condonados en el ejercicio para el año 2025.

**d) Información adicional.**



La Subsecretaría para las Fuerzas Armadas no presenta en sus estados financieros información adicional en el ejercicio para el año 2025.

### **NOTA 30: “Efectos de las Variaciones en los Tipos de Cambio de la Moneda Extranjera”**

La Subsecretaría para las Fuerzas Armadas no presenta en sus estados financieros Efectos por Variaciones de Tipos de Cambios de la Moneda Extranjera al cierre del ejercicio para el año 2025.

### **NOTA 31: “Errores”**

La Subsecretaría para las Fuerzas Armadas no presenta en sus estados financieros errores significativo al cierre del ejercicio para el año 2025.

### **NOTA 32: “Información Financiera por Segmentos”**

No aplicable para el ejercicio 2025.

### **NOTA 33: “Información a revelar sobre partes relacionadas”**

La Subsecretaría para las Fuerzas Armadas no presenta en sus Estados Financieros Información a revelar sobre partes relacionadas en el año 2025.

### **NOTA 34: “Inversiones en Asociadas y Negocios Conjuntos”**

La Subsecretaría para las Fuerzas Armadas no presenta en sus Estados Financieros Inversiones en Asociadas y Negocios Conjuntos en el año 2025.

## NOTA 35: “Estados Financieros Consolidados y Separados”

No aplicable para el ejercicio 2025.

## NOTA 36: “Diferencias entre el Presupuesto Actualizado y Devengado”

**36.1.-Periodo VIGENTE:** Año 2025 Moneda Nacional.

### a) INGRESO

31-12-2025, en M\$ (miles de pesos)				
Subtítulo	Denominación	Presupuesto Actualizado	Ejecución Devengada	Diferencia
05	TRANSFERENCIAS CORRIENTES	219.584	295.436	-75.852
08	OTROS INGRESOS CORRIENTES	325.151	415.618	-90.467
09	APORTE FISCAL	27.070.269	27.066.398	3.871
12	RECUPERACION DE PRESTAMOS	20.424	394.741	-374.317
15	SALDO INICIAL DE CAJA	197.319	0	197.319
<b>TOTAL</b>		<b>27.832.747</b>	<b>28.172.193</b>	<b>-339.446</b>

i) Explicar las diferencias que expliquen una sobre ejecución presupuestaria.

- **Subtítulo 05 – Transferencias Corrientes:**

Presupuesto vigente: **M\$ 219.584.-**

Devengado: **M\$ 295.436.-**

Diferencia: **-M\$ 75.852.-**

La diferencia de -M\$75.582 está relacionada a lo que se debe percibir por “Recuperación y Reembolsos por Licencias Médicas-Fonasa”.

- **Subtítulo 08 - Otros Ingresos Corrientes:**

Presupuesto vigente: **M\$ 325.151.-**

Devengado: **M\$ 415.618.-**

Diferencia: **-M\$ 90.467.-**



La diferencia de -M\$90.467 se produce por:

Recuperación y reembolsos por licencias médicas en -M\$85.916, particularmente por “Recuperaciones Art. 12 Ley N°18.196 y Ley N°19.117 Artículo Único” devengados, mayores a lo realmente percibidos durante el ejercicio, y que fueron autorizados en decreto modificadorio del presupuesto anual.

“Otros” por -M\$4.551 correspondientes a recursos no utilizados por el Servicio de Bienestar del año 2024, reintegrados al fisco y descuentos al personal por atrasos u otros motivos.

#### **Subtítulo 12 - Recuperación de Préstamos:**

Presupuesto vigente: **M\$ 20.424.-**

Devengado: **M\$ 394.741.-**

Diferencia: **-M\$374.317.-**

Diferencia de -M\$374.317 en “Ingresos por Percibir” ingresos devengados y no percibidos al 31 de diciembre del año anterior.

ii) Explicar las 2 principales diferencias significativas en caso de una sub ejecución presupuestaria.

#### **Subtítulo 09 – Aporte Fiscal:**

Presupuesto vigente: **M\$ 27.070.269.-**

Devengado: **M\$ 27.066.398.-**

Diferencia: **M\$ 3.871.-**

Diferencia de M\$3.871 producto de recursos que no se percibieron en el ejercicio.

#### **Subtítulo 15 – Saldo Inicial de Caja:**

Presupuesto vigente: **M\$ 197.319.-**

Devengado: **M\$ 0.-**

Diferencia: **M\$ 197.319.-**

Diferencia de M\$197.319 correspondientes a las disponibilidades netas en cuenta corriente bancaria al inicio del ejercicio presupuestario.

## b) GASTOS

31-12-2025, en M\$ (miles de pesos)				
Subtítulo	Denominación	Presupuesto Actualizado	Ejecución Devengada	Diferencia
21	GASTOS EN PERSONAL	13.278.419	13.263.675	14.744
22	BIENES Y SERVICIOS DE CONSUMO	1.669.172	1.668.745	427
23	PRESTACIONES DE SEGURIDAD SOCIAL	123.897	123.644	253
24	TRANSFERENCIAS CORRIENTES	11.944.580	11.938.299	6.281
25	INTEGROS AL FISCO	350.547	350.547	0
26	OTROS GASTOS CORRIENTES	5.351	5.350	1
29	ADQUISICIÓN DE ACTIVOS NO FINANCIEROS	392.256	388.166	4.090
34	SERVICIO DE LA DEUDA	68.525	68.516	9
<b>TOTAL</b>		<b>27.832.747</b>	<b>27.806.942</b>	<b>25.805</b>

i) Explicar las diferencias que expliquen una sobre ejecución presupuestaria.

No hubo sobre ejecución en Subtítulos de Gastos.

ii) Explicar las 2 principales diferencias significativas en caso de una subejecución presupuestaria.

### Subtítulo 21 – Gastos en Personal:

Presupuesto vigente: **M\$13.278.419.-**

Devengado: **M\$13.263.675.-**

Diferencia: **M\$14.744.-**

Diferencia de M\$14.744, que corresponden a recursos no utilizados durante el ejercicio 2025.

### Subtítulo 24 - Transferencias Corrientes:

Presupuesto vigente: **M\$11.944.580.-**

Devengado: **M\$11.938.299.-**

Diferencia: **M\$6.281.-**

Diferencia de M\$6.281 se da por:



M\$5.428 correspondiente a recursos no utilizados de la tramitación de Fondos de Rezagos, producto de renunciaciones de personas contratadas por este convenio hacia fin de año, lo que no hacia oportuno generar nuevas contrataciones.

M\$850 debido a recursos de Ejército para macrozona que no fueron utilizados.

#### **Subtítulo 29 – Adquisición de Activos No Financieros:**

Presupuesto vigente: **M\$392.256.-**

Devengado: **M\$388.166.-**

Diferencia: **M\$4.090.-**

Diferencia de M\$4.090:

M\$4.073 por recursos de equipos computacionales y periféricos que no fueron utilizados.

M\$11 que no fueron utilizados en programas informáticos.

## **NOTA 37: “Transferencias de Ingresos y Gastos Presupuestarios”**

### **a) Transferencias de ingresos.**

#### **i. Subtítulo 05 Transferencias Corrientes.**

Las Transferencias Corrientes de Ingresos de la Subsecretaría para las Fuerzas Armadas al 31.12.2025, es de **M\$219.574.-** según el siguiente detalle:

N°	Rut	Nombre	31-12-2025, en M\$ (miles de pesos)	
			Devengado	Por Rendir (*)
1	61.101.052-4	Ejército de Chile	76.088	0
2	60.719.000-3	Subsecretaría de Pesca y Acuicultura	48.531	0
3	61.102.008-2	Armada de Chile	56.025	0
4	61.103.003-7	Fuerza Aérea de Chile	38.930	0
Resto de otorgantes			75.862	0
<b>TOTAL</b>			<b>295.436</b>	<b>0</b>
(*) Respecto de lo registrado en la agrupación 22106 Acreedores por Transferencias Reintegrables				

El monto de resto de otorgantes **M\$75.862.-**, está referido al concepto de reconocimiento de Recuperación de Licencias Médicas del Fondo Nacional de Salud.

ii. Subtítulo 13 Transferencias para Gastos de Capital.

Las Transferencias para Gastos de Capital de Ingresos de la Subsecretaría para las Fuerzas Armadas al 31.12.2025, es de **\$0**.

**b) Transferencias de gastos.**

i. Subtítulo 24 Transferencias Corrientes.

Las Transferencias Corrientes de Gastos de la Subsecretaría para las Fuerzas Armadas al 31.12.2025, es de **M\$11.938.299.-** según el siguiente detalle:

N°	Rut	Nombre	31-12-2025, en M\$ (miles de pesos)	
			Devengado	Por Rendir (*)
1	61.101.052-4	Ejército de Chile	8.397.086	750.315
2	61.966.700-K	Armada de Chile	1.123.414	68
3	61.103.003-7	Fuerza Aérea de Chile	976.148	2.006
4	61.109.000-5	Defensa Civil de Chile	717.153	169.445
5	62.000.860-5	Bienestar Social	498.790	0
6		Tramitación de Rezagos	207.481	0
7		Programa Asistencias Víctimas Ley 21.021.-	18.227	0
Resto de receptores			0	0
<b>TOTAL</b>			<b>11.938.299</b>	<b>921.834</b>
(*) Respecto de lo registrado en la agrupación 12106 Deudores por Transferencias Reintegrables				

Es importante señalar que las Transferencias Corrientes pendientes por rendir, a la fecha de este informe se encuentran rendidas.

ii. Subtítulo 33 Transferencias de Capital.



Las Transferencias de Capital de la Subsecretaría para las Fuerzas Armadas al 31.12.2025, es de **\$0**.

## NOTA 38: “Variaciones en el Patrimonio Neto”

a) Variaciones del Periodo.

El patrimonio total de la Subsecretaría para las Fuerzas Armadas al 01.01.2025, es de **M\$24.470.667.-** según el siguiente detalle:

31101 Patrimonio Institucional **M\$9.586.442.**

31102 Resultados Acumulados **M\$14.330.238.**

31103 Resultado del Ejercicio Utilidad **M\$553.987.**

En el año 2025, se reconoce el traspaso a la cuenta 31102 Resultados Acumulados, el resultado del ejercicio de año anterior, el cual asciende a la Utilidad de **M\$553.987.**

En el año 2025, no se efectuaron Donaciones a otros organismos, ni tampoco existen cambios en las políticas contables que puedan ser reveladas en estas notas explicativas.

El Patrimonio Institucional (**31101**) de la Subsecretaría para las Fuerzas Armadas, al 31 de diciembre de 2025, se detalla así:

31101 Patrimonio Institucional: **M\$9.586.442.**

31102 Resultados Acumulados: **M\$14.884.225.**

31103 Resultado del Ejercicio Utilidad: **M\$1.734.799.**

**Patrimonio Institucional Subsecretaría para las Fuerzas Armadas al 31 de diciembre de 2025: \$26.205.466.**

		Patrimonio Institucional Cuenta 31101	Resultados Acumulados Cuenta 31102	Resultado del Ejercicio Cuenta 31103	Total
Saldo final al 31.12.2024		9.586.442	14.330.238	553.987	24.470.667
Movimientos registrados en Apertura 2025 (Norma Errores)	Aumentos	0	0	0	0
	Disminuciones	0	0	0	0
Saldo inicial al 01.01.2025		9.586.442	14.330.238	553.987	24.470.667
Movimientos directos en Patrimonio durante el año 2025	Aumentos	0	553.987	1.734.799	2.288.786
	Disminuciones	0	0	553.987	553.987
<b>Saldo final Patrimonio 31.12.2025</b>		<b>9.586.442</b>	<b>14.884.225</b>	<b>1.734.799</b>	<b>26.205.466</b>

		Patrimonio Institucional Cuenta 31101	Resultados Acumulados Cuenta 31102	Resultado del Ejercicio Cuenta 31103	Total
Saldo final al 31.12.2023		9.586.442	14.838.002	-507.764	23.916.680
Movimientos registrados en Apertura 2024 (Norma Errores)	Aumentos	0	0	0	0
	Disminuciones	0	0	0	0
Saldo inicial al 01.01.2024		9.586.442	14.838.002	-507.764	23.916.680
Movimientos directos en Patrimonio durante el año 2024	Aumentos	0	0	507.764	507.764
	Disminuciones	0	507.764	553.987	1.061.751
<b>Saldo final Patrimonio 31.12.2024</b>		<b>9.586.442</b>	<b>14.330.238</b>	<b>553.987</b>	<b>24.470.667</b>

b) Información adicional.

La Subsecretaría para las Fuerzas Armadas no presenta en sus estados financieros información adicional en el ejercicio para el año 2025.

### NOTA 39: “Hechos Ocurridos después de la Fecha de Presentación”

La fecha de autorización por parte del SR. SUBSECRETARIO PARA LAS FUERZAS ARMADAS, autoridad máxima de este servicio es hasta el día 10 del mes de marzo de año 2026.

La Subsecretaría para las Fuerzas Armadas no presenta en sus Estados Financieros hechos ocurridos significativos después de la Fecha de Presentación para el año 2026.

### NOTA 40: “Bienes de Uso recibidos en comodato”

La Subsecretaría para las Fuerzas Armadas no presenta bienes de uso recibidos en comodato en sus Estados Financieros al cierre del año 2025.

## NOTA 41: “Otra información a revelar”

La Subsecretaría para las Fuerzas Armadas no tiene otra información a revelar en sus Estados Financieros para el año 2025.



**MARISOL VIVIANA RAMIREZ OLIVARES**  
JEFA DEPTO CONTABILIDAD Y FINANZAS  
SUBSECRETARÍA PARA LAS FUERZAS ARMADAS

**GIAN FRANCO SUIL HERRERA**  
JEFE DIVISION PRESUPUESTO Y FINANZAS  
SUBSECRETARÍA PARA LAS FUERZAS ARMADAS

# OPINIÓN DE AUDITORÍA



Santiago, 04 de marzo de 2026

## INFORME DEL DEPARTAMENTO DE AUDITORÍA INTERNA

### *Informe sobre los Estados Financieros*

Se ha efectuado la revisión de los Estados Financieros de la Subsecretaría para las Fuerzas Armadas, del período comprendido entre el 01 de enero y el 31 de diciembre de 2025, con el objetivo de determinar si estos han sido presentados conforme a la normativa contable vigente y a las instrucciones anuales impartidas por la Contraloría General de la República para tales efectos.

### *Responsabilidad de la Administración por los Estados Financieros*

La Administración es responsable por la preparación y presentación razonable de los Estados Financieros de la Subsecretaría para las Fuerzas Armadas, conforme al marco regulatorio establecido por la Contraloría General de la República y velando por el correcto uso de los recursos públicos.

El registro y la información de las operaciones efectuadas por la Subsecretaría debe ajustarse a las instrucciones anuales, y a la normativa y procedimientos contables vigentes, contenidos en la Resolución N°16, de 2015, Normativa del Sistema de Contabilidad General de la Nación NICSP-CGR Chile y en el Oficio Circular N°96016, de 2015, Manual de Procedimientos Contables para el Sector Público NICSP-CGR, ambos del Organismo Contralor.

Esta responsabilidad incluye el diseño, implementación y mantención de un control interno adecuado para la preparación y presentación de los Estados Financieros, asegurando que estén exentos de representaciones incorrectas significativas, ya sea por fraude o error.

### *Responsabilidad del Departamento de Auditoría Interna*

La responsabilidad del Departamento de Auditoría Interna consiste en revisar los Estados Financieros conforme a las instrucciones impartidas por la Contraloría General de la República, correspondientes al período comprendido entre el 01 de enero y 31 de diciembre de 2025 y según lo dispuesto en el Oficio CGR N°E209866, de fecha 09 de diciembre de 2025.

Es importante señalar que la revisión efectuada a los Estados Financieros mencionados no corresponde a un examen de auditoría de acuerdo con las Normas de Auditoría Generalmente Aceptadas (NAGAS) vigentes, emitidas por el Colegio de Contadores de Chile ni tampoco una auditoría a los Estados Financieros según lo dispuesto en el oficio mencionado anteriormente, en el marco del artículo 21 A, del Decreto N°2421, que "Fija el texto refundido de la Ley de Organización y Atribuciones de la Contraloría General de la República".

MEGC JVTA



Este documento ha sido firmado electrónicamente de acuerdo con la ley N° 19.796.  
Para verificar la integridad y autenticidad de este documento ingrese al siguiente link:  
<https://doc.digital.gob.cl/validador/HMJASM-290>

*Opinión del Departamento de Auditoría Interna*

El Departamento de Auditoría Interna puede señalar que, según la revisión efectuada, los Estados Financieros de la Subsecretaría para las Fuerzas Armadas correspondientes al período comprendido entre el 01 de enero y 31 de diciembre de 2025, han sido presentados conforme a la normativa contable vigente y a las instrucciones anuales emanadas por la Contraloría General de la República.



Firmado por:  
Fabiola Astrid Montecinos  
Rodríguez  
Jefa Departamento Auditoría Interna  
Fecha: 04-03-2026 16:20 CLT  
Subsecretaría para las Fuerzas  
Armadas

MEGC JVTA



Este documento ha sido firmado electrónicamente de acuerdo con la ley N° 19.798.  
Para verificar la integridad y autenticidad de este documento ingrese al siguiente link:  
<http://doc.digital.gob.cl/validador/IMJASM-280>